



prospetto immobile ed ingresso



ALL. "FOTO 1"



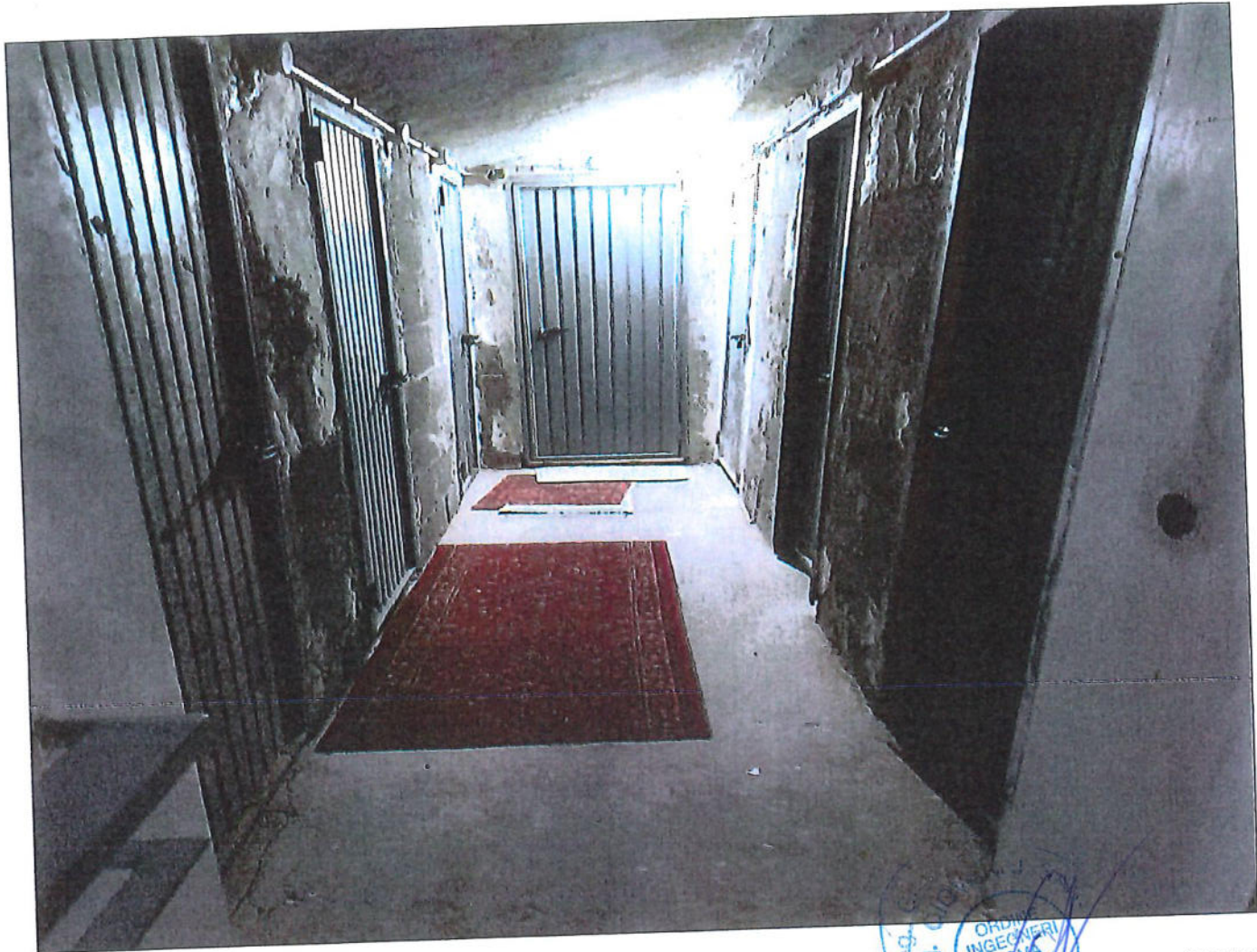

soffitta ed area giardinata



ALL. "FOTO 2"





terrazzo

ING. GIOVANNI SANSONETTI
ORDINE INGEGNERI ROMA
N. 11816

ALL. "FOTO 3"





camere

ALL. "FOTO 4"

Dott. Ing. GIOVANNI SANGUINETTI
ORDINE INGEGNERI
ROMA
N. 11916





cucina e servizio igienico

ALL. "FOTO 5"



ING. GIO. SOFFITI
ORDINE INGEGNERI ROMA
N. 1976



sala

ALL. "FOTO 6"

Doc. Ing. GIACOMO VIVOLI
ORDINE INGEGNERI ROMA
N. 11916
S. N. 11916



ingresso posto auto



posto auto coperto



umidità ed infiltrazioni

ALL. "FOTO 7"

Dot. Ing. GIOVANNI SANSONI
ORDINE
INGEGNERI
ROMA
N. 11916





veranda chiusa



ALL. "FOTO 8"

MODULARIO
F. - Cat. S. F. - 315



MINISTERO DELLE FINANZE
DIREZIONE GENERALE DEL CATASTO E DEI SERVIZI TECNICI ERARIALI
NUOVO CATASTO EDILIZIO URBANO
(R. DECRETO-LEGGI 13 APRILE 1978, N. 652)

Mod. B (Nuovo Catasto Edilizio Urbano)

Lire
50

Planimetria dell'immobile situato nel Comune di S.ta Marinella Via Castel Secco P.A.L.E.
Ditta Soc. Coop. Edilizia e s.r.l. "La Scogliera al Levante"
Allegata alla dichiarazione presentata all'Ufficio Tecnico Erariale di Rome

ALL. "A"
GIOVANNI SANSONE I.I.
ORDINE INGEGNERI ROMA
N. 11916

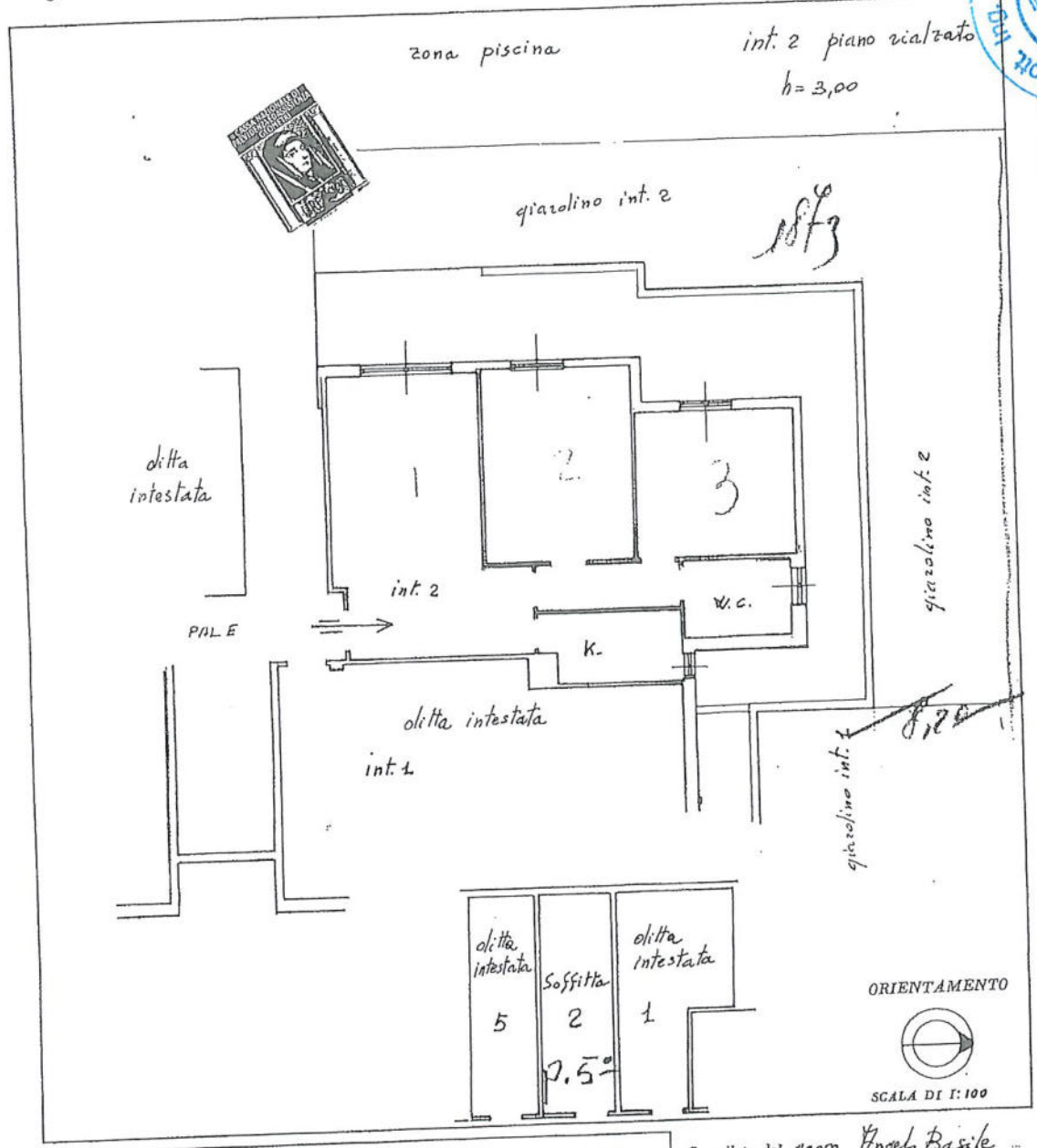

SPAZIO RISERVATO PER LE ANNOTAZIONI D'UFFICIO

DATA
PROT. N°

UFFICIO CATASTO
ROMA REGIONE LT
005102 - 0051079
V. RECONCILIABILI 54

Compilata dal geom. Angela Basile
(Titolo, nome e cognome del tecnico)
Iscritto all'Albo dei Geometri
della Provincia di Roma
DATA 8/6/1979
Firma: Angela Basile

incau 01
Catasto dei Fabbricati - Situazione al 10/06/2022 - Comune di SANTA MARINELLA (TZ55) - < Foglio 12 - Particella 1821 - Subalterno 503 > - Ujn graffiata
VIA CASTELSECCO n. 1 Interno 2 Piano T-5



ALL. "B"

E=47300

N=13000

I Particella: 1821