

MODULARIO
F. rig. rend. 407



MINISTERO DELLE FINANZE
DIREZIONE GENERALE DEL CATASTO E DEI SS.TT.EE.
CATASTO EDILIZIO URBANO (RDL 13-4-1939, n. 652)

MOD. BN (

LIRE
250

Planimetria di u.i.u. in Comune di S. PELLEGRINO FRAZ. ALINO civ. S.

TIPO MAPPALE N° 5316 DEL 16.7.91

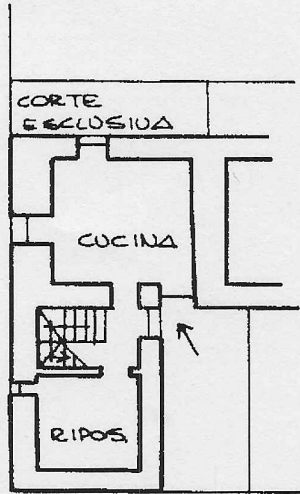
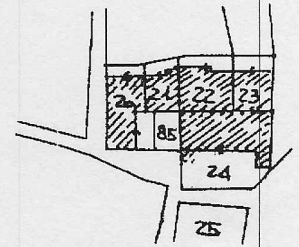

PIANO TERRA H = ul 2.35

10 metri

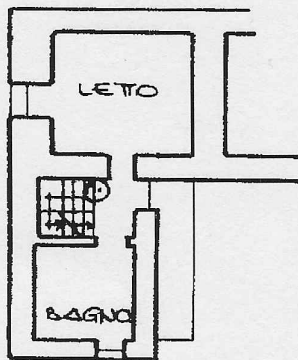

PIANO PRIMO H = ul 2.16

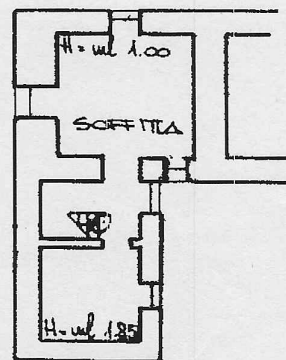

PIANO SECONDO

ORIENTAMENTO



SCALA DI 1:20

Dichiarazione di N.C.
Denuncia di variazione

Compilata dal GEOM. ERMANNINO PASTA
(Titolo, cognome e nome)
Iscritto all'albo de GEOMETRI
della provincia di BERGAMO n. 547
data 5.7.91 Firma Geom. E. Pasta

RISERVATO ALL'UFFICIO

Identificativi catastali
F. 13
timbrati in atti

