

MINISTERO DELLE FINANZE  
 DIREZIONE GENERALE DEL CATASTO E DEI SERVIZI TECNICI ERARIAI  
**NUOVO CATASTO EDILIZIO URBANO**  
 (L. 12/08/1999 n. 40)  
 Comune di Castell'Arquato - Via Soc. Terme di Baiseduso  
 Planimetria dell'immobile situato nel Comune di Castell'Arquato - Via Soc. Terme di Baiseduso  
 Ditta Rocca Iolanda - Via a Castell'Arquato - n. 22-08-921 - PROP. CONLEG. 1/2 - SOLARI ALESSANDRO per 1/2  
 Allegata alla dichiarazione presentata all'Ufficio Tecnico Erariale di PIACENZA

Comune di Castell'Arquato  
 Foglio 31  
 MAPPALE 1/43  
 SUB. 2  
 INDIVIDUAZIONE CATASTALE  
 scala 1:2000

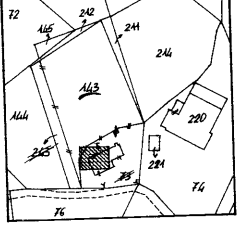

RIFERIMENTO I.M.  
 n. 43578/92

R.S. SOC. TERME DI BAISEDUSO

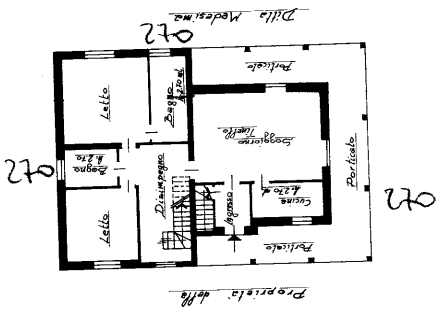

**PIANO TERRA**

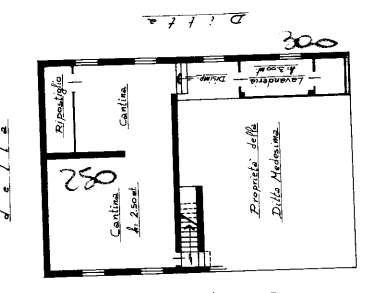

**PIANO SOTTO I.**

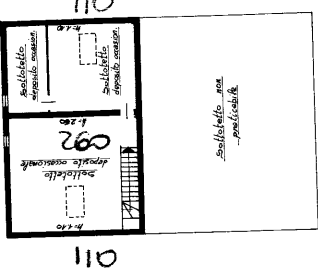

**PIANO PRIMO**

ORIENTAMENTO  
 SCALA DI 1:200

SPAZIO RISERVATO PER LE ANNOTAZIONI D'UFFICIO

DATA	10 DIC 1992
PROT. N°	1000
Foglio	31
Mappale	1/43
Sub.	2

Numero d'Ordine 1

Completata dal  
 GEOMETRA GIUSEPPE SOLARI  
 iscritto all'Albo dei Geometri n° 4374  
 della Provincia di PIACENZA  
 Firma: G. Solari