

MODULARIO
F. Cat. F. 218



MINISTERO DELLE FINANZE

DIREZIONE GENERALE DEL CATASTO E DEI SERVIZI TECNICI ERARIALI

Mod. D. Nuovo

NUOVO CATASTO EDILIZIO URBANO

L. 20

Planimetria dell'immobile situato nel Comune di TARANTO

Ditta VITTI VITTORIA in Di Napoli; nota TARANTO 24-7-1935

Via YINCENZO PUPINO N° 11

Allegata alla dichiarazione presentata all'Ufficio Tecnico Erariale di TARANTO

26104
213/2329/9
PIANO AMMEZZATO

SCHEDA G N° 0293597

CORIO UMBERTO

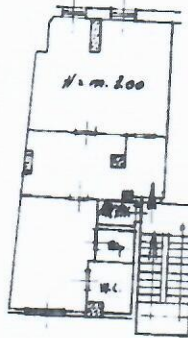

N. m. 200

De Judicibus

ATRIO



ORIENTAMENTO



SCALA DI 1:200

SPAZIO RISERVATO PER LE ANNOTAZIONI D'UFFICIO

DATA 4 FEB 1964

PROT. N° 981

Compilata dal Geom. Giorgio Semeraro
(Titolo, nome e cognome del tecnico)

Iscritto all'Albo dei Geometri
della Provincia di Taranto

DATA 2-2-1964

Firma: