

ALLOGGIO n 1: DETERMINAZIONE DELLA S.C.

DETERMINAZIONE DEI PARAMETRI URBANISTICI
dilegato A REGOLAMENTO EDILIZIA
ART. 5 bis NTO

VOLUME URBANISTICO DEL LOTTO					MC 750,00
Conversione del Volume Urbanistico in S.C. (RE dilegato a punto 19) = mc 750,3 =					MQ 250,00
DETERMINAZIONE DELLA SUP. COMPLESSIVA alloggio 1					
PIANO	ABITAZIONE DESTINAZIONE D'USO	S.U.	S.A.	S.A. ^{3%} - S.T. ^{35%} art. 5 bis NTO	
TERRA 1	SOGGIORNO	24,00			
TERRA 1	CAMERA	09,00			
TERRA 1	CAMERA	09,00			
TERRA 1	DISPENSO	03,90			
TERRA 1	CAMERA	14,40			
TERRA 1	ANTI	01,80			
TERRA 1	BAGNO	04,90			
TERRA 1	W.C.	03,00			
TERRA 1	VAPO TECNICO		03,00	non computato RE punto 31 all A	
TERRA 1	GARAGE		14,76	non computati 5 bis, punto 0) dele NTO	
TERRA 1					
TOTALE					70,00

ALLOGGIO n 2: DETERMINAZIONE DELLA S.C.

DETERMINAZIONE DEI PARAMETRI URBANISTICI
dilegato A REGOLAMENTO EDILIZIA
ART. 5 bis NTO

DETERMINAZIONE DELLA SUP. COMPLESSIVA alloggio 1					
PIANO	ABITAZIONE DESTINAZIONE D'USO	S.U.	S.A.	S.A. ^{3%} - S.T. ^{35%} art. 5 bis NTO	
TERRA 2	GARAGE		14,90	non computati 5 bis, punto 0) dele NTO	
PRIMO 2	SOGGIORNO	24,00			
PRIMO 2	CAMERA	09,00			
PRIMO 2	DISPENSO	03,25			
PRIMO 2	CAMERA	14,05			
PRIMO 2	BAGNO	04,70			
PRIMO 2	VAPO TECNICO		03,00	non computato RE punto 31 all A	
PRIMO 2	TERRAZZA CAMERA		18,26	non computato RE punto 15 all A. tenerezza di copertura	
PRIMO 2	TERRAZZA SOGG.		09,25	non computato RE punto 15 all A. tenerezza di copertura	
PRIMO 2	LOGGE		18,77	non computati 5 bis, punto 0) dele NTO	
TOTALE					55,00

DIMOSTRAZIONE SUP. COMPLESSIVA:
VOLUME URBANISTICO = MC 750,00
SUP. COMPLESSIVA URBANISTICA = 750 MC/3 = MQ 250,00
S.C. ALLOGGI 1-2-3-4 = MQ (70,00+55,00+70,00+55,00) = MQ 250,00 DIMOSTRATO

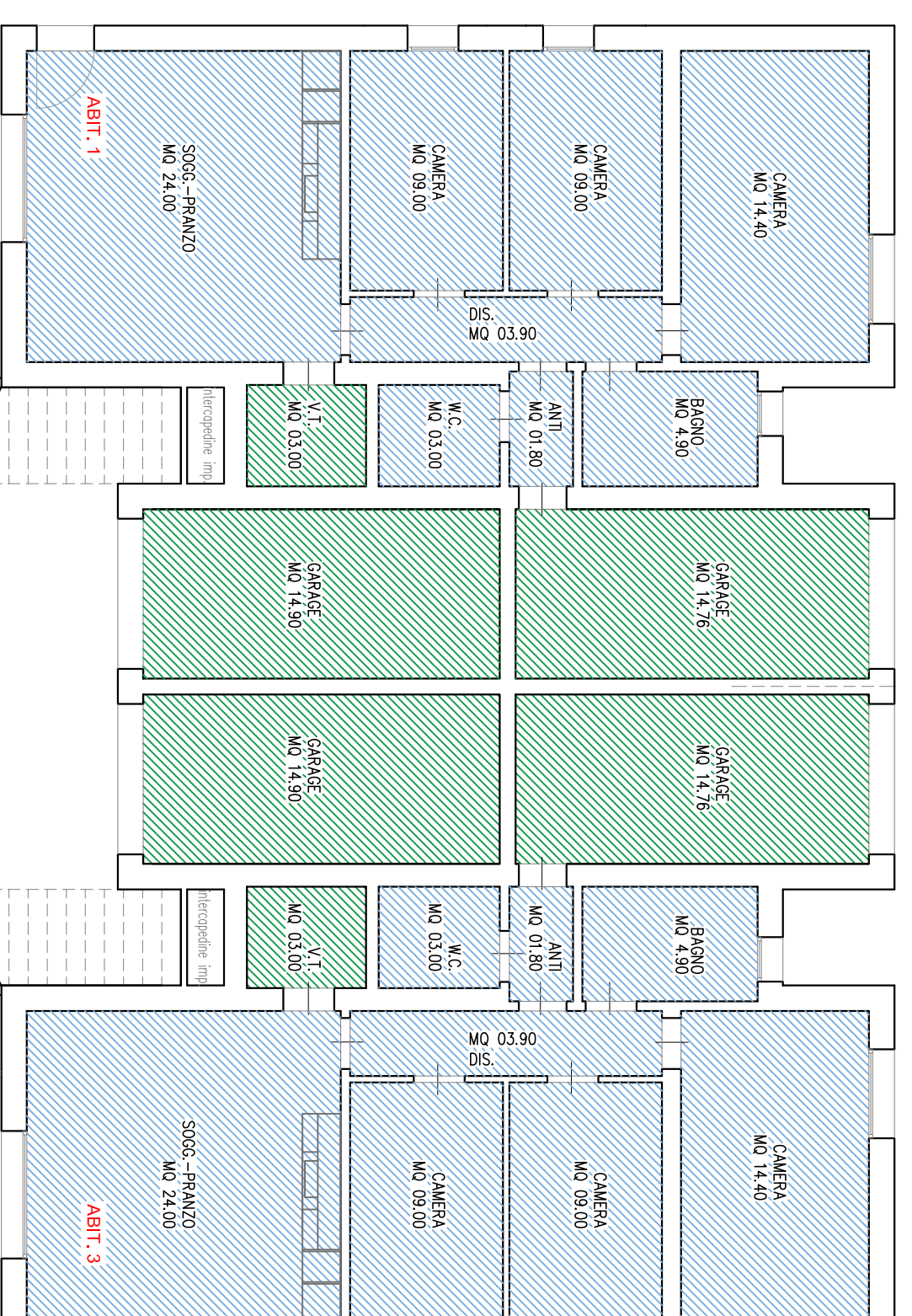

PIANTA PIANO TERRA 1:100

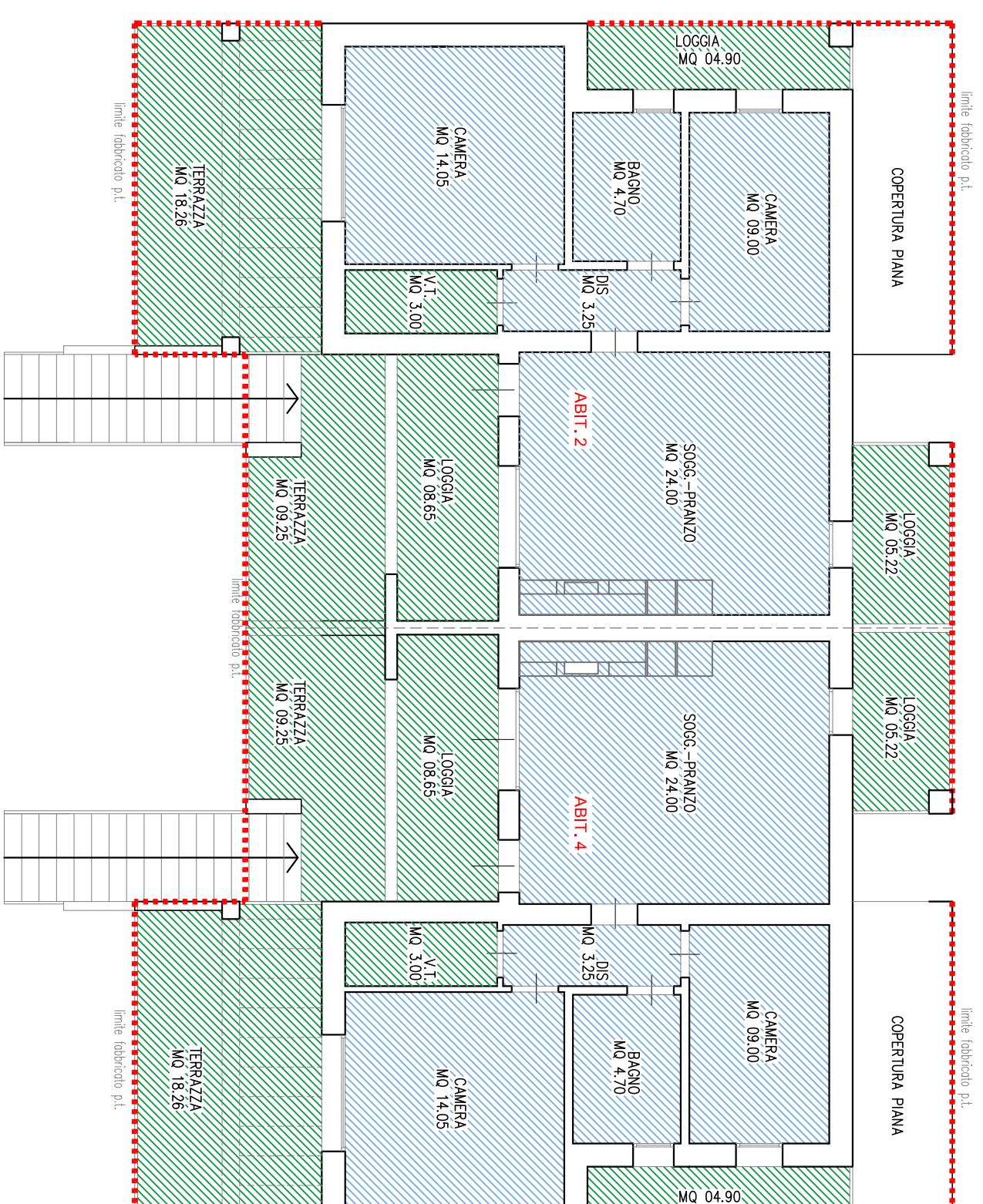

PIANTA PIANO PRIMO 1:100

ALLOGGIO n 3: DETERMINAZIONE DELLA S.C.

DETERMINAZIONE DEI PARAMETRI URBANISTICI
dilegato A REGOLAMENTO EDILIZIA
ART. 5 bis NTO

VOLUME URBANISTICO DEL LOTTO					MC 750,00
Conversione del Volume Urbanistico in S.C. (RE dilegato a punto 19) = mc 750,3 =					MQ 250,00
DETERMINAZIONE DELLA SUP. COMPLESSIVA alloggio 1					
PIANO	ABITAZIONE DESTINAZIONE D'USO	S.U.	S.A.	S.A. ^{3%} - S.T. ^{35%} art. 5 bis NTO	
TERRA 1	SOGGIORNO	24,00			
TERRA 1	CAMERA	09,00			
TERRA 1	CAMERA	09,00			
TERRA 1	DISPENSO	03,90			
TERRA 1	CAMERA	14,40			
TERRA 1	ANTI	01,80			
TERRA 1	BAGNO	04,90			
TERRA 1	W.C.	03,00			
TERRA 1	VAPO TECNICO		03,00	non computato RE punto 31 all A	
TERRA 1	GARAGE		14,76	non computati 5 bis, punto 0) dele NTO	
TERRA 1					
TOTALE					70,00

ALLOGGIO n 4: DETERMINAZIONE DELLA S.C.

DETERMINAZIONE DEI PARAMETRI URBANISTICI
dilegato A REGOLAMENTO EDILIZIA
ART. 5 bis NTO

DETERMINAZIONE DELLA SUP. COMPLESSIVA alloggio 1					
PIANO	ABITAZIONE DESTINAZIONE D'USO	S.U.	S.A.	S.A. ^{3%} - S.T. ^{35%} art. 5 bis NTO	
TERRA 2	GARAGE		14,90	non computati 5 bis, punto 0) dele NTO	
PRIMO 2	SOGGIORNO	24,00			
PRIMO 2	CAMERA	09,00			
PRIMO 2	DISPENSO	03,25			
PRIMO 2	CAMERA	14,05			
PRIMO 2	BAGNO	04,70			
PRIMO 2	VAPO TECNICO		03,00	non computato RE punto 31 all A	
PRIMO 2	TERRAZZA CAMERA		18,26	non computato RE punto 15 all A. tenerezza di copertura	
PRIMO 2	TERRAZZA SOGG.		09,25	non computato RE punto 15 all A. tenerezza di copertura	
PRIMO 2	LOGGE		18,77	non computati 5 bis, punto 0) dele NTO	
TOTALE					55,00

Genio Alessandro Ferrazzo
via Vecchio Nuovo n 63A
San Donà di Piave - Venezia
c. +39 335 9819040
dieferrazzo74@gmail.com

Architetto Pier Paolo Monzato
via Colliotti 8
Novento di Piave - Venezia
c. +39 333 2213019
www.studionovato.it

O G G E T T O		C O N T R U Z I O N E D E L L ' A R E A C A M P A N A *	
P R O G E T T I S T A		G E O M E T R A A L E S S A N D R O F E R R A Z Z O (C . F . F R R S I N 7 4 8 1 7 9 8 2 3 6)	
U B I C A Z I O N E		V A P A N E S I s n c	
C O M I T T E N T E		M A N S O U R S H A D O W (M N S S O V 8 4 R 1 0 H R 2 3 E)	
D A T A		1 0 - 0 8 - 2 0 2 2	
S T. P R O G E T T O		D I M. P A R A M E T R I U R B A N I S T I C I	