

Scheda n. 1

Scala 1:200

PIANO TERRA

h. 3,15

via San Sebastiano

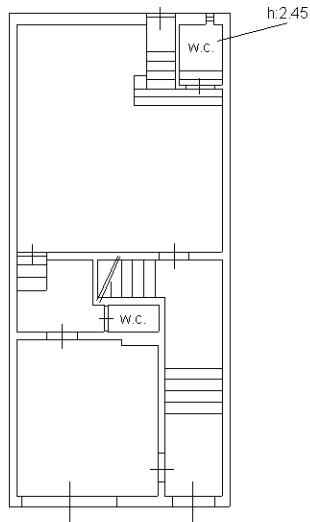

via G. Garibaldi

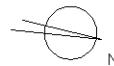



Lire
20

NUOVO CATASTO EDILIZIO URBANO

(R. DECRETO-LEGGE 13 APRILE 1939, N. 652)

Planimetria dell'immobile situato nel Comune di Alia Via Piazza S. Anna
Ditta Morelli Giuseffina in Ganai
Allegata alla dichiarazione presentata all'Ufficio Tecnico Erariale di Palermo

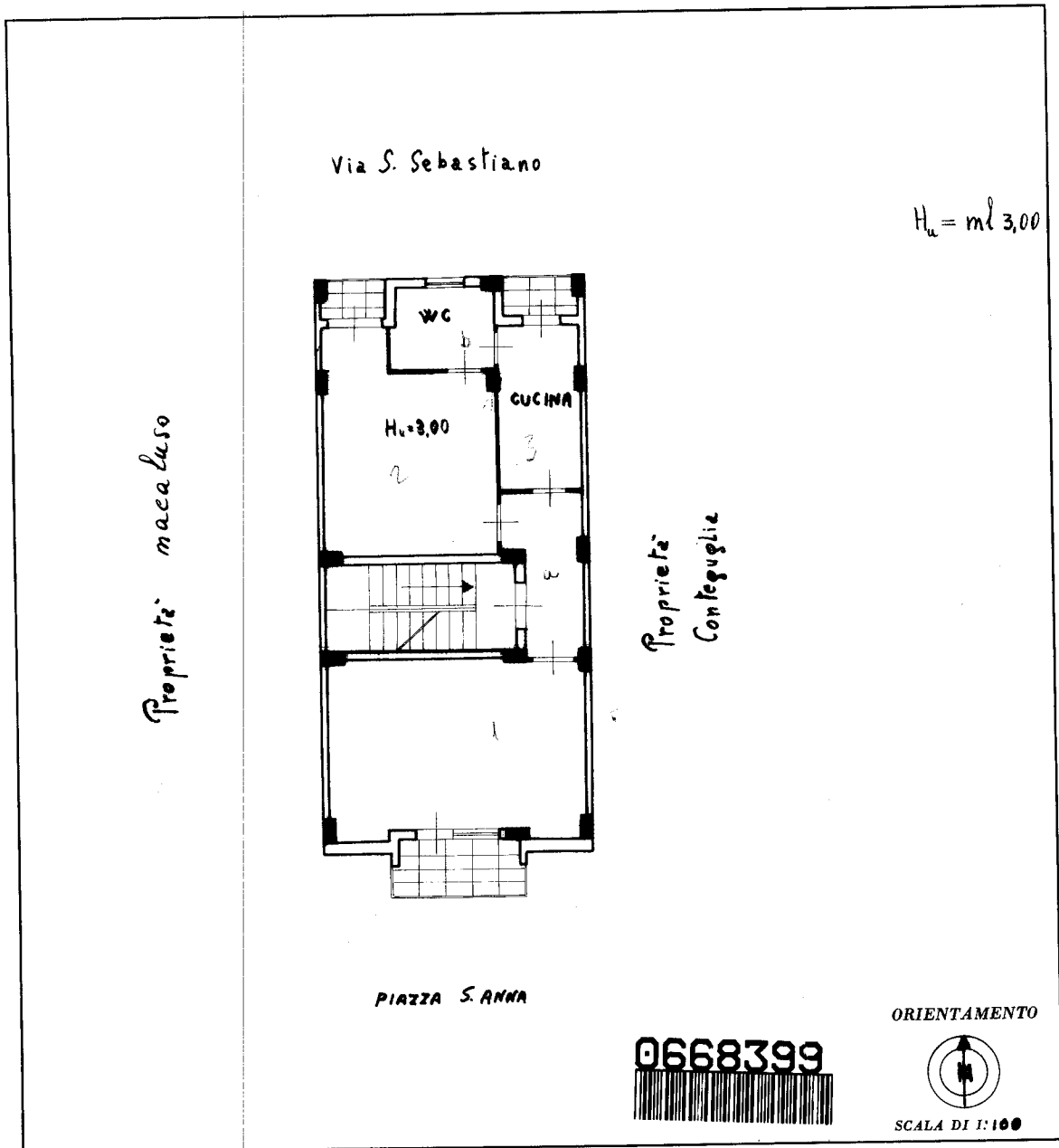

SPAZIO RISERVATO PER LE ANNOTAZIONI D'UFFICIO

DATA
PROT. N°

3-11-66
9

Compilata dal Ing. Nasta
Gaetano (Titolo nome e cognome del tecnico)

Iscritto all'Albo degli Ingegneri
della Provincia di Palermo

DATA 14.9.1966

Firma: Nasta

10 metri

Scheda n. 1 Scala 1:200

PIANTA PIANO SECONDO
H=3,00

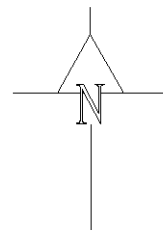
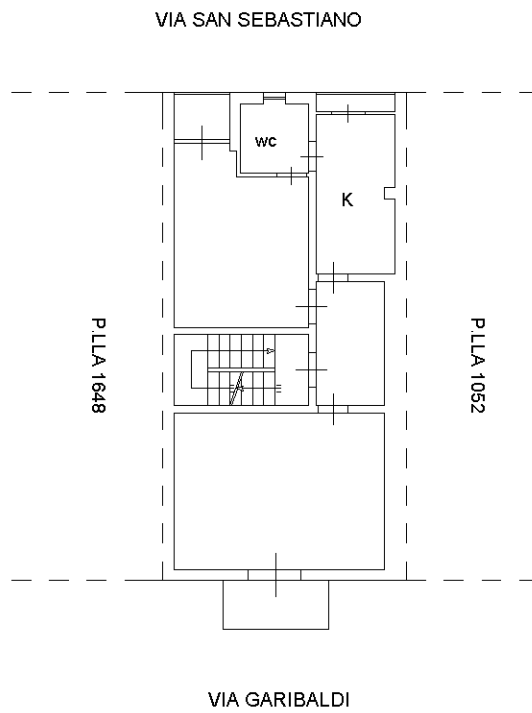

Scheda n. 1 Scala 1:200

PIANTA PIANO TERZO
H=3,00 - 2.80 - 2.50

