

GEOM. GIANLUCA CASADEI

VIA LUFFO NUMAI, 22 - 47121 FORLÌ

TEL. 0543 - 21297 CELL. 339 - 4041834

C.F. CSD GLC 64A06 D704C
PARTITA IVA 01921690408

TRIBUNALE CIVILE DI FORLÌ

Esecuzione Immobiliare numero ruolo generale 34/2022

G.Es. Dott. Fabio SANTORO

_____ P.IVA: _____ (creditore procedente) -
Avv. Daniele Jacchia

contro

_____ P.IVA: _____

Udienza del 13 giugno 2023

Allegato n. 2

Documentazione Catastale

Forlì, 12 maggio 2023

L'Esperto Stimatore
geom. Gianluca Casadei



MODULARIO
F. ng rend. 487



MINISTERO DELLE FINANZE

MOD. B (Nuovo Catasto Edilizio Urbano)

DIREZIONE GENERALE DEL CATASTO E DEI SERVIZI TECNICI ERARIALI

Lire
150

23 NUOVO CATASTO EDILIZIO URBANO

(R. DECRETO-LEGGE 13 APRILE 1959, N. 652)

Planimetria dell'immobile situato nel Comune di CESENATEO Via CAMPONE SALA n° 240

Ditta

Allegata alla dichiarazione presentata all'Ufficio Tecnico Erariale di

190

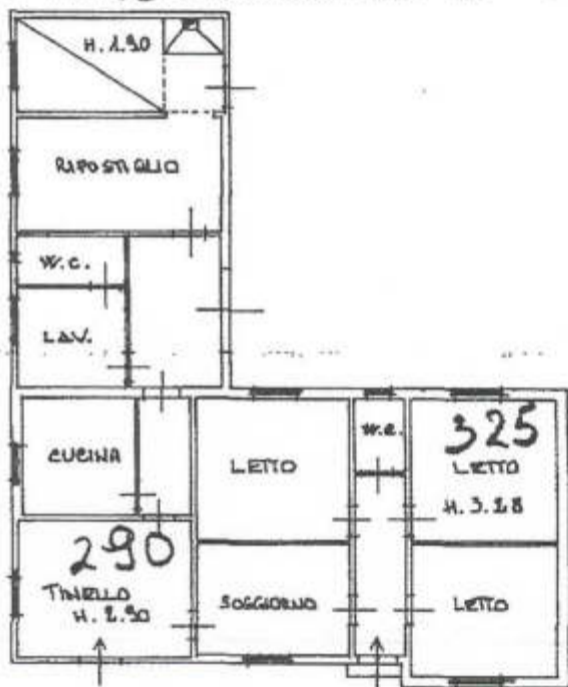

PIANO TERRA

ORIENTAMENTO



SCALA DI 1:200

SPAZIO RISERVATO PER LE ANNOTAZIONI D'UFFICIO

DATA
PROT. N°

F. 42
Mapp. 110
Sub. 1

Compilata dal GEOMETRA
(Titolo, nome e cognome del tecnico)

GIOVANNI MARTELLI

Iscritto all'Albo dei GEOMETRI
della Provincia di FORLÌ

DATA 09-04-1986

Firma: [Signature]

3653
MODULARIO
P. n. 487



MINISTERO DELLE FINANZE
DIREZIONE GENERALE DEL CATASTO E DEI SERVIZI TECNICI ERARIALI

Mod. B (Nuovo Catasto Edilizio Urbano)

Lire
150

24 NUOVO CATASTO EDILIZIO URBANO

(R. DECRETO-LEGGE 12 APRILE 1986, N. 102)

Planimetria dell'immobile situato nel Comune di CESENATICO Via CAMPONE SALA n. 870
Ditta

Allegata alla dichiarazione presentata al CIRCOLO REGIONALE di _____

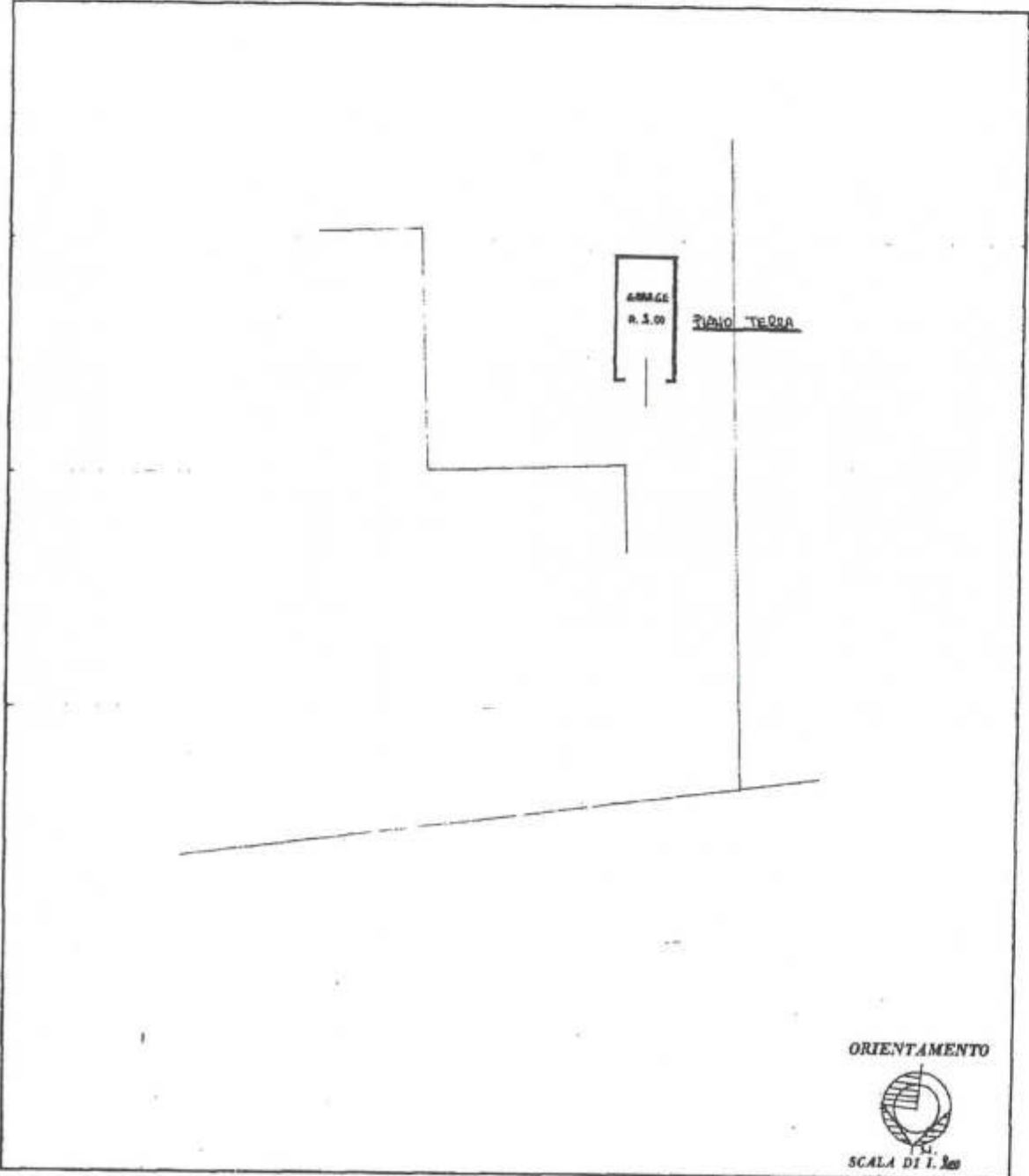

ORIENTAMENTO



SCALA DI 1:200

SPAZIO RISERVATO PER LE ANNOTAZIONI D'UFFICIO

DATA	<table border="1"> <tr><td>F. 42</td></tr> <tr><td>Map. 110</td></tr> <tr><td>Sub. 2</td></tr> </table>	F. 42	Map. 110	Sub. 2
F. 42				
Map. 110				
Sub. 2				
PROT. N°				

Compilata dal GEOMETRA
(Titolo, nome e cognome del redattore)
GIOVANNI MARTELLI
Iscritto all'Albo dei GEOMETRI
della Provincia di FORLÌ AL N. 556
DATA 09-04-1985
Firma: Martelli

Form. 01

Catasto dei Fabbricati - Situazione al 13/11/2022 - Comune di CESENATICO (CS) - Foglio 42 - Particella 110 - Subalterno 2

Firmato Da: CASADEI GIANLUCA Emesso Da: ARUBAPEC S.P.A. NG CA 3 Serial#: 35b32c1edff581afa63533649aef3f68