

MODULARIO
P. - Col. S. T. - 208



MINISTERO DELLE FINANZE
DIREZIONE GENERALE DEL CATASTO E DEI SERVIZI TECNICI ERARIALI

MOD. A (Nuovo Catasto Edilizio Urbano)

Lire
35

NUOVO CATASTO EDILIZIO URBANO

(R. DECRETO-LEGGE 13 APRILE 1939, N. 652)

Planimetria dell'immobile situato nel Comune di Frosinone Via G. Verdi civ. 209
Ditta Spaziani Testa Vittorio, n. a. FE il 21-03-1921 per 4/6; Patrizia, n. a. FE il 31-05-1951 per 1/6; Sandro, n. a. FE il 24-12-1952 per 1/6
Allegata alla dichiarazione presentata all'Ufficio Tecnico Erariale di FROSINONE

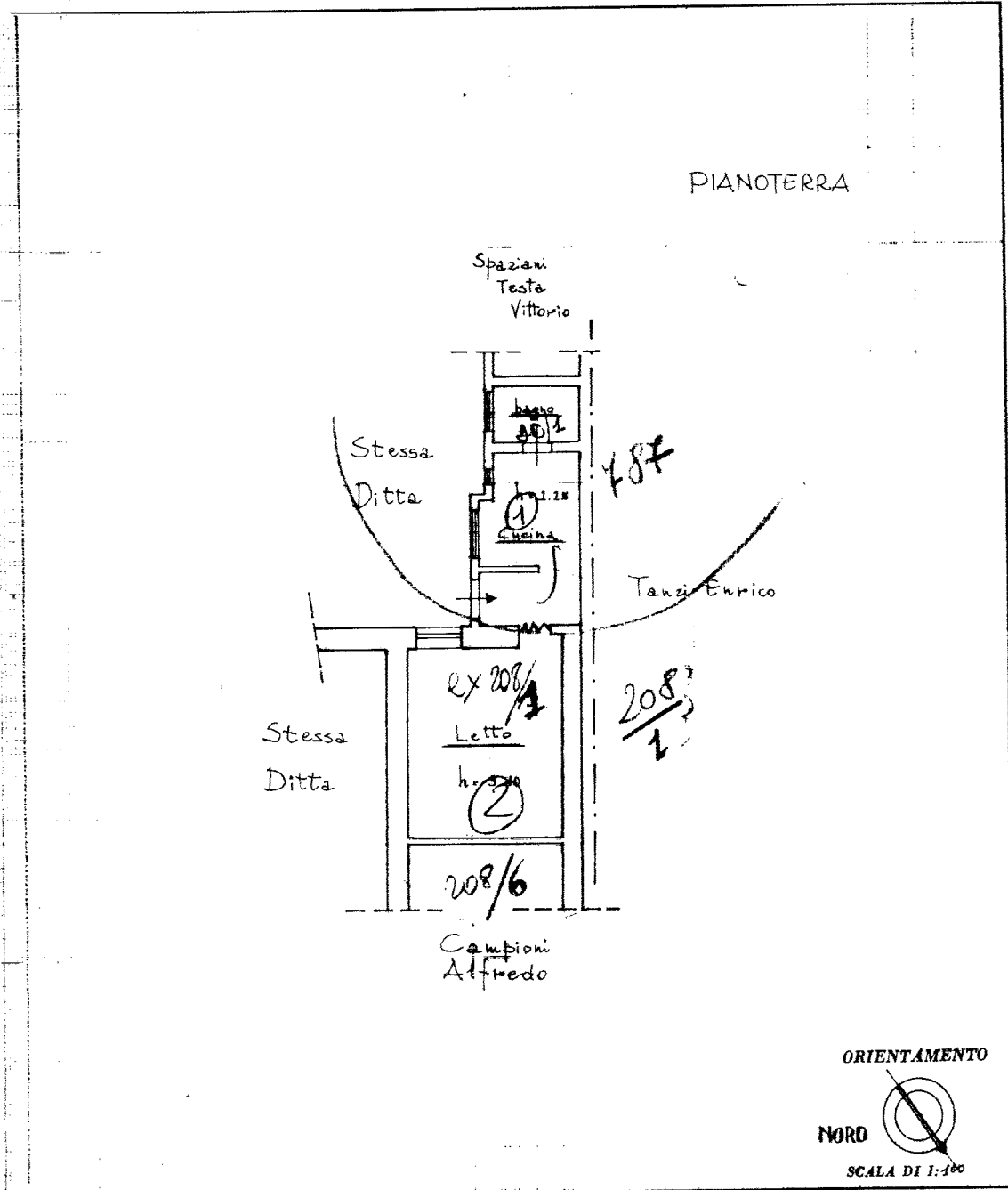

SPAZIO RISERVATO PER LE ANNOTAZIONI D'UFFICIO

DATA 30-1-84

PROT. N° 42 (due var)

Compilata dal Geometra
(Titolo, nome e cognome del tecnico)
Staccia Gerardino

Iscritto all'Albo dei geometri
della Provincia di FROSINONE

DATA 26-01-1984

Firma: geom. Staccia

LRL-OFFICINA C.V.-ROMA

Ultima planimetria in atti

Catasto dei Fabbricati - Situazione al 07/09/2023 - Comune di FROSINONE(D810) - < Foglio 47 - Particella 208 - Subalterno 1 > - Uju graffiata
VIALE GIUSEPPE VERDI n. SNC Piano T