

ATTESTATO DI PRESTAZIONE ENERGETICA

Edifici residenziali

1. INFORMAZIONI GENERALI

Codice certificato		Validità	10 Anni
Riferimenti catastali			
Indirizzo edificio			
Nuova costruzione	<input type="checkbox"/>	Passaggio di proprietà	<input type="checkbox"/>
		Riqualificazione energetica	<input type="checkbox"/>
		Locazione	<input checked="" type="checkbox"/>

Proprietà		Telefono	
Indirizzo		E-mail	

2. CLASSE ENERGETICA GLOBALE DELL'EDIFICIO

Edificio di classe: **G**

3. GRAFICO DELLE PRESTAZIONI ENERGETICHE GLOBALE E PARZIALI

EMISSIONI DI CO₂
43.491 kgCO₂/m²anno

PRESTAZIONE ENERGETICA
RAGGIUNGIBILE
206.997 kWh/m²anno

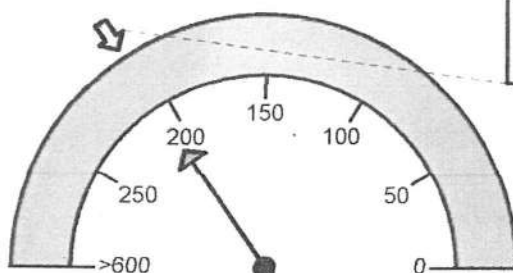

PRESTAZIONE ENERGETICA
GLOBALE
206.997 kWh/m²anno

LIMITE DI LEGGE

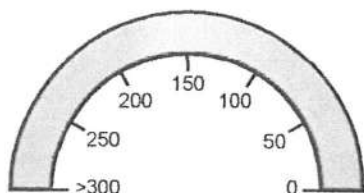

PRESTAZIONE
RAFFRESCAMENTO

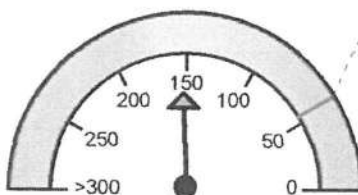

PRESTAZIONE
RISCALDAMENTO
151.501 kWh/m²anno

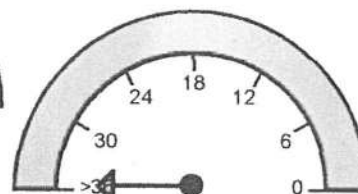

PRESTAZIONE
ACQUA CALDA
55.496 kWh/m²anno

4. QUALITA' INVOLUCRO (RAFFRESCAMENTO)

I

II

III

~~IV~~

V