

MODULARIO
rig. rend. 497



MINISTERO DELLE FINANZE
DIREZIONE GENERALE DEL CATASTO E DEI SS.TT.EE
CATASTO EDILIZIO URBANO (RDL 13-4-1939, n. 652)

MOD. BN (CEU)

LIRE
250

Planimetria di u.i.u. in Comune di **PALERMO** via **Filippo Corazza**

civ. **99/a-b**

UFFICIO TECNICO CATASTRALE
PALERMO

033273 14 APR 95

N.C.E.U.

piano terra

h. 3,90

VIA FILIPPO CORAZZA

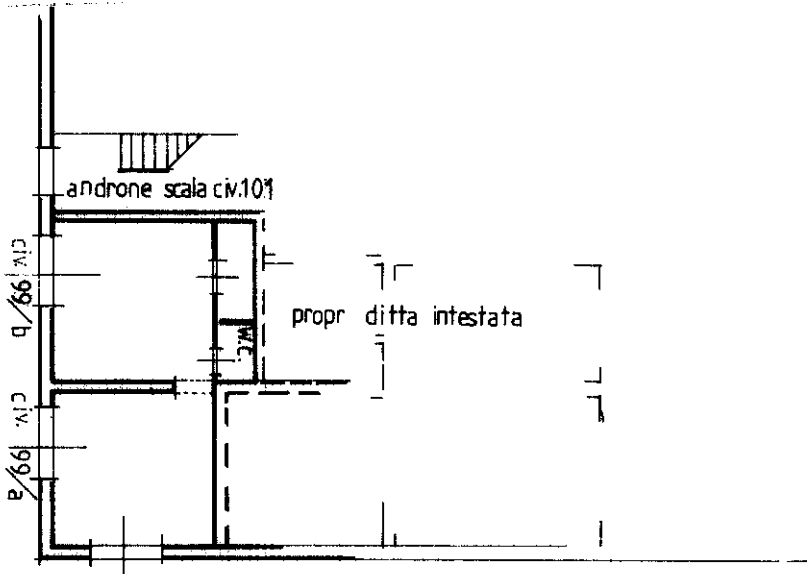

VIA MENDOLA

Per divisione del fg.62 n.654 sub.1

assume il nuovo identificativo fg.62 n.654 sub.

N° D'ORDINE "1" - LETTERA "A"

0320217



0320217

ORIENTAMENTO

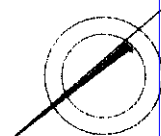

SCALA DI 1:200

Dichiarazione di N.C.

Compilata dal **Geom. Pietro Migliore**
(Titolo, cognome e nome)

RISERVATO ALL'UFFICIO

Ultima planimetria in attuazione

Data presentazione: 14/04/1995 - Data: 11/06/2023 - n. T2241 - Richiedente: BLSNNN97L26G273N

Totale schede **62** - Formato di acquisizione: A4(210x297) - Formato scheda richiesta: A4(210x297)
della provincia di **Palermo** n. **2729**

In **654** sub. **10**

data Firma **geom. Alfonso Pates**

Catasto dei Fabbricati - Situazione al 11/06/2023 - Comune di PALERMO(G273) - < Foglio 62 - Particella 654 - Subalterno 10 >
VIA FILIPPO CORAZZA n. 99/A-99/B Piano T