

Agenzia delle Entrate
CATASTO FABBRICATI
Ufficio Provinciale di
Sondrio

Dichiarazione protocollo n. SO0024908 del 14/06/2023

Comune di Chiesa In Valmalenco

Via N. Rusca

civ. 35

Identificativi Catastali:

Sezione:

Foglio: 35

Particella: 732

Subalterno: 4

Compilata da:

Pedrolini Gianluigi

Iscritto all'albo:

Geometri

Prov. Sondrio

N. 1179

Planimetria

Scheda n. 1

Scala 1:100

PIANO PRIMO

h 2,50

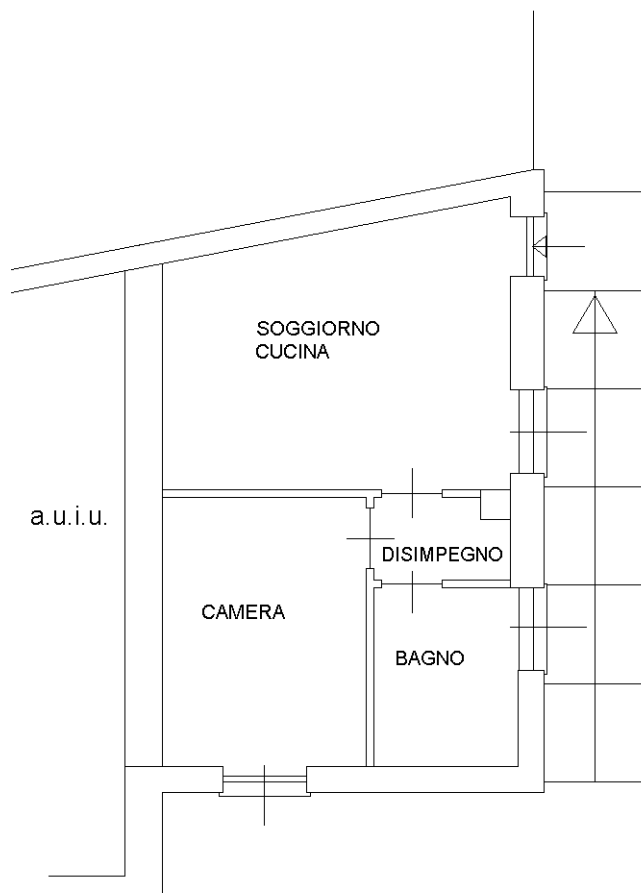

Ultima planimetria in atti