

802

MODULARIO
F. 179 rord 487



MINISTERO DELLE FINANZE
DIREZIONE GENERALE DEL CATASTO E DEI SS.TT.EE.
CATASTO EDILIZIO URBANO (RDL 13-4-1939, n. 652)

MOD. BN (CEU)

LIRE
500

25

Planimetria di u.i.u. in Comune di BRIGNANO FRASCATA via FR. CIOCALE civ. 6

PIANTA PIANO TERRA h 2.45

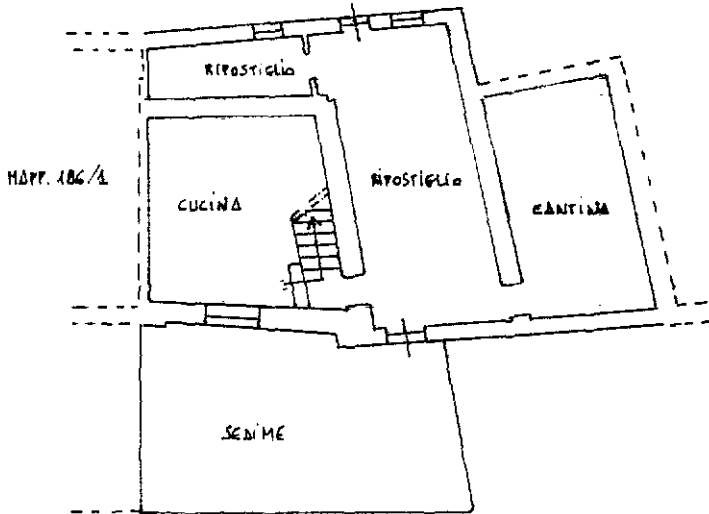

PIANTA PRIMO PIANO h 2.45

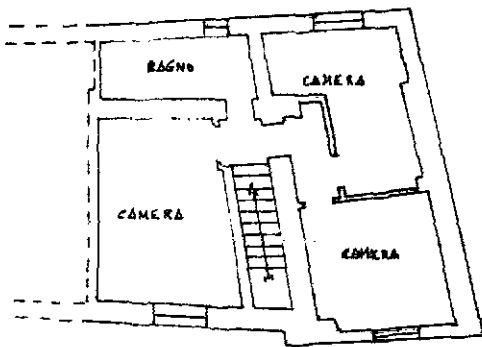

ESTRATTO DI MAPPA SCALA A:1000



ORIENTAMENTO

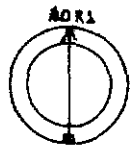

SCALA DI 1:200

Piano: Istituto Poligrafico e Zecca dello Stato - P.V.

Catasto dei Fabbricati - Situazione al 14/08/2023 - Comune di BRIGNANO-FRASCATA (BI79) - Foglio 13 - Particella 186 - Subalterno 2 > - Uff. graf. aff. T. LOCALITA' CIOCALE, n. 6 Piano T. 10/11/2010

Dichiarazione di N.C.
Ultima planimetria in atti
Denuncia di variazione

Compilata dal GEOM. BESSI MASSIMO
(Titolo, cognome e nome)

RISERVATO ALL'UFFICIO

Data presentazione: 15/12/1993 - Data: 14/08/2023 - n. T55114 - Richiedente: RTBMCL55T56A794M
Totale schede catastali: 13 (di cui 1 di variazione) - Foglio: 13 - Particella: 186 - Subalterno: 2

F. 13 della provincia di ALESSANDRIA n. 1864
data 15/12/1993 Firma Massimo Bessi

P. 30

MODULARIO
F. rig. rend. 487



MINISTERO DELLE FINANZE
DIREZIONE GENERALE DEL CATASTO E DEI SS.TT.EE.
CATASTO EDILIZIO URBANO (RDL 13-4-1939, n. 652)

MOD. BN (CEU)

LIRE
500

26

Planimetria di u.i.u. in Comune di BRIGNANO FRASCATA via FR. CIOCALE civ. 1

PIANTA PIANO TERRA h 7.50

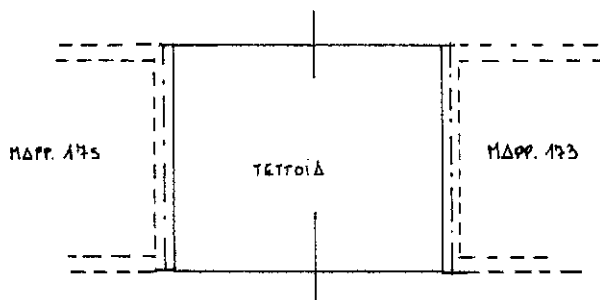

ESTRATTO DI MAPPA SCALA 1:1000



ORIENTAMENTO

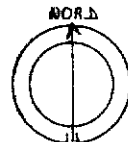

SCALA DI 1:200

Catasto dei Fabbricati - Situazione al 14/08/2023 - Comune di BRIGNANO-FRASCATA (B179) - < Foglio 13 - Particella 174 - Subalterno >
LOCALITA' CIOCALE Piano T

Dichiarazione di N.C.
Ultima planimetria in atti
Denuncia di variazione

Compilata dal GEOM. BESSI MASSIMO
(Titolo, cognome e nome)

RISERVATO ALL'UFFICIO

P 309

Data presentazione: 15/12/1993 - Data: 14/08/2023 - n. T55243 - Richiedente: RTBMCL55T56A794M

Totale schede identificative catastali 017 iscritte all'Albo dei GEOMETRI

F. 13 della provincia di ALESSANDRIA n. 1824

n. 176 sub. 1
data 15/12/1993 Firma Massimo Bessi