

IMPRESA EDILE PINTON ANGELO via Agamo 8 Oleggio (NO) PIRU LORETO LOTTO N°2 COSTRUZIONE DI DUE EDIFICI RESIDENZIALI UNIFAMILIARI ABITAZIONE A

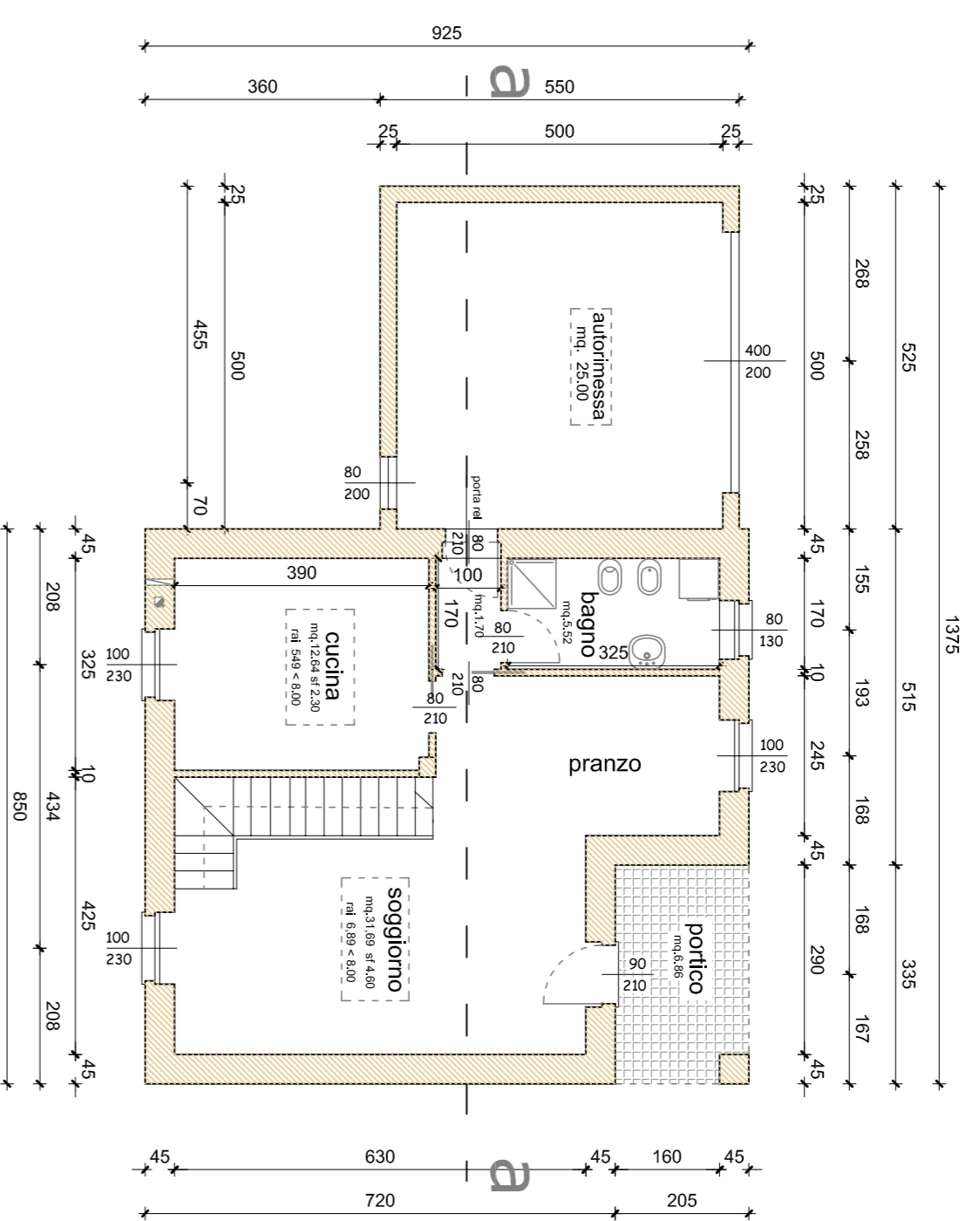

PIANO TERRA

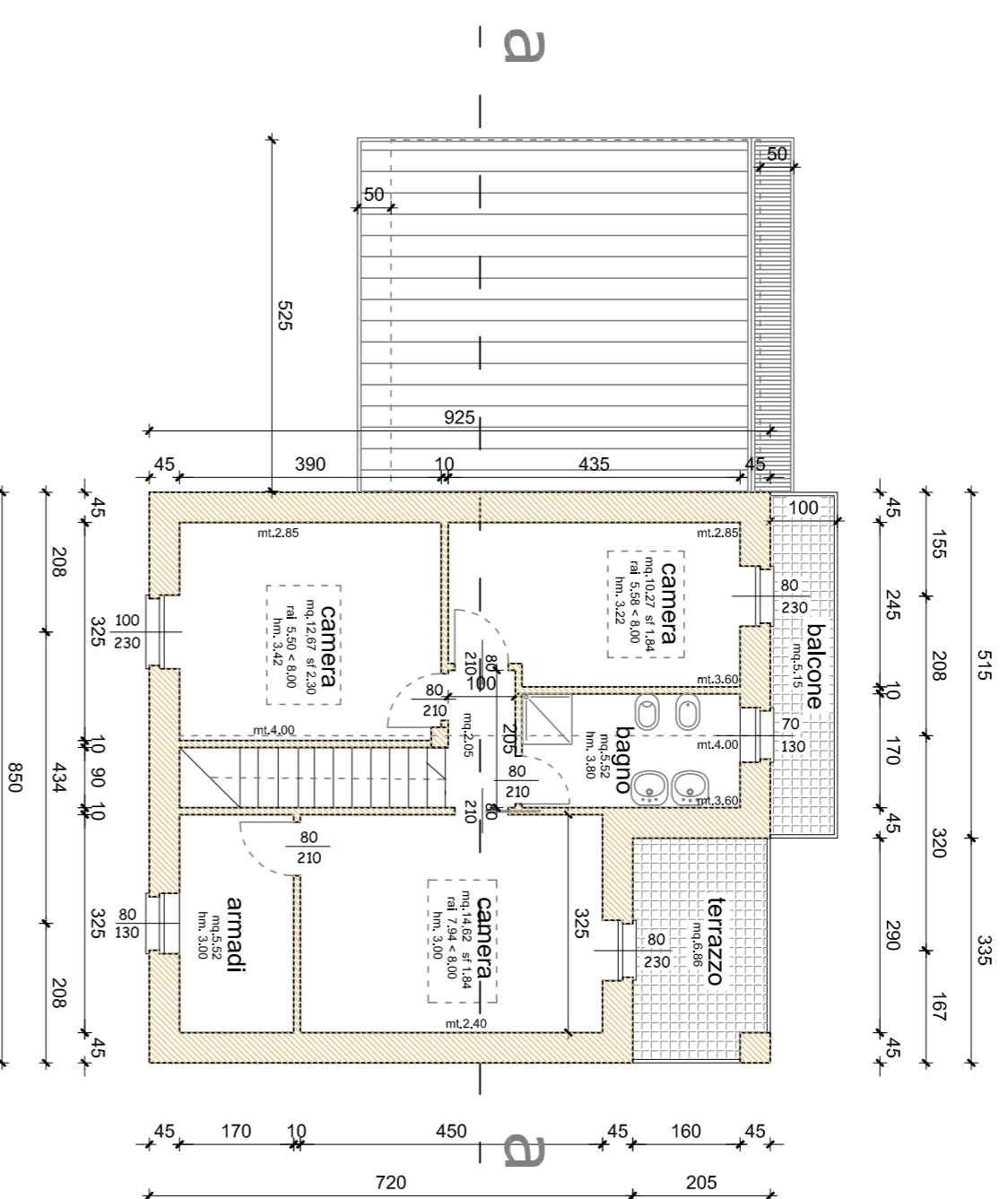

PIANO PRIMO

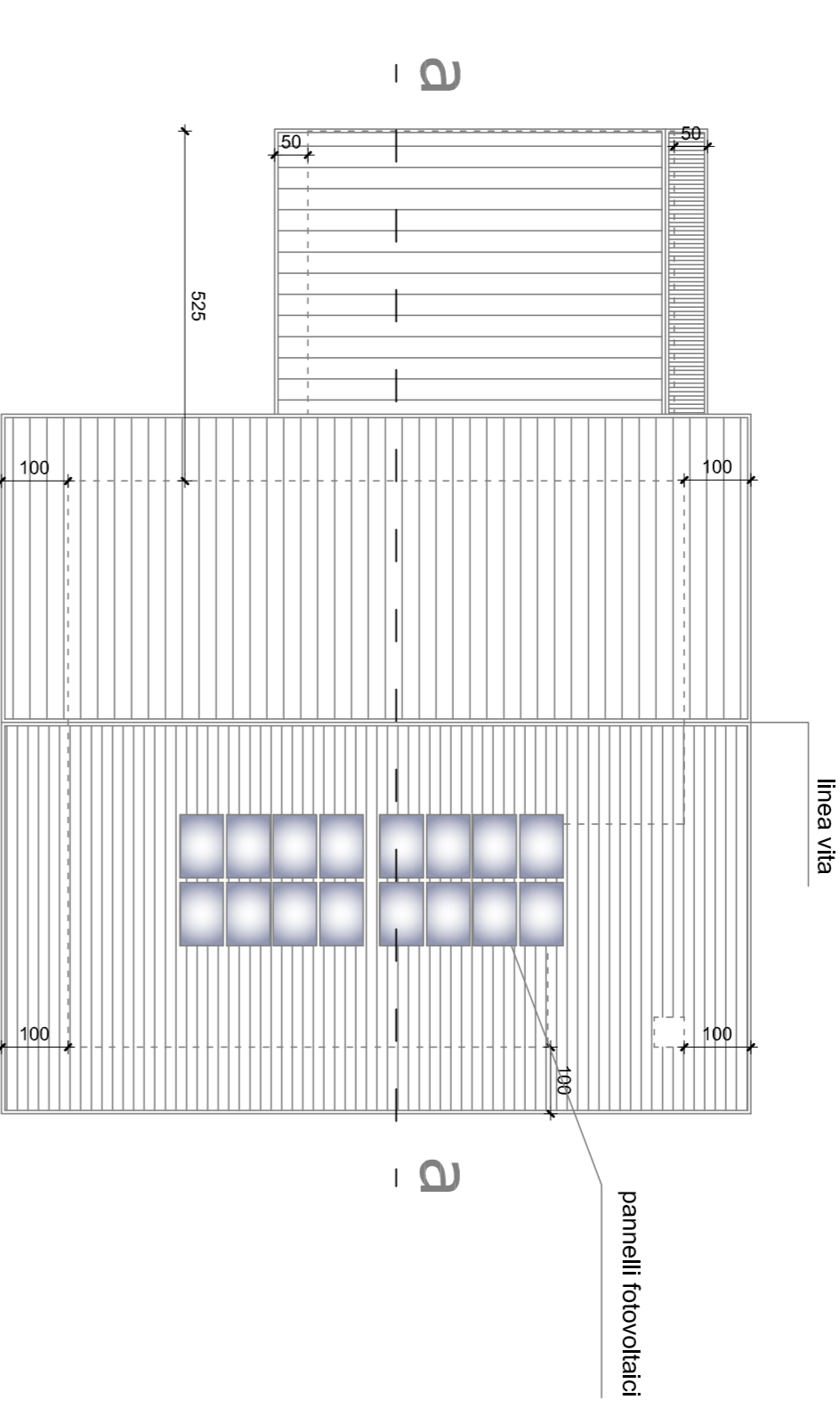

PIANO COPERTURA

esalatore per coppa
aerazione permanente

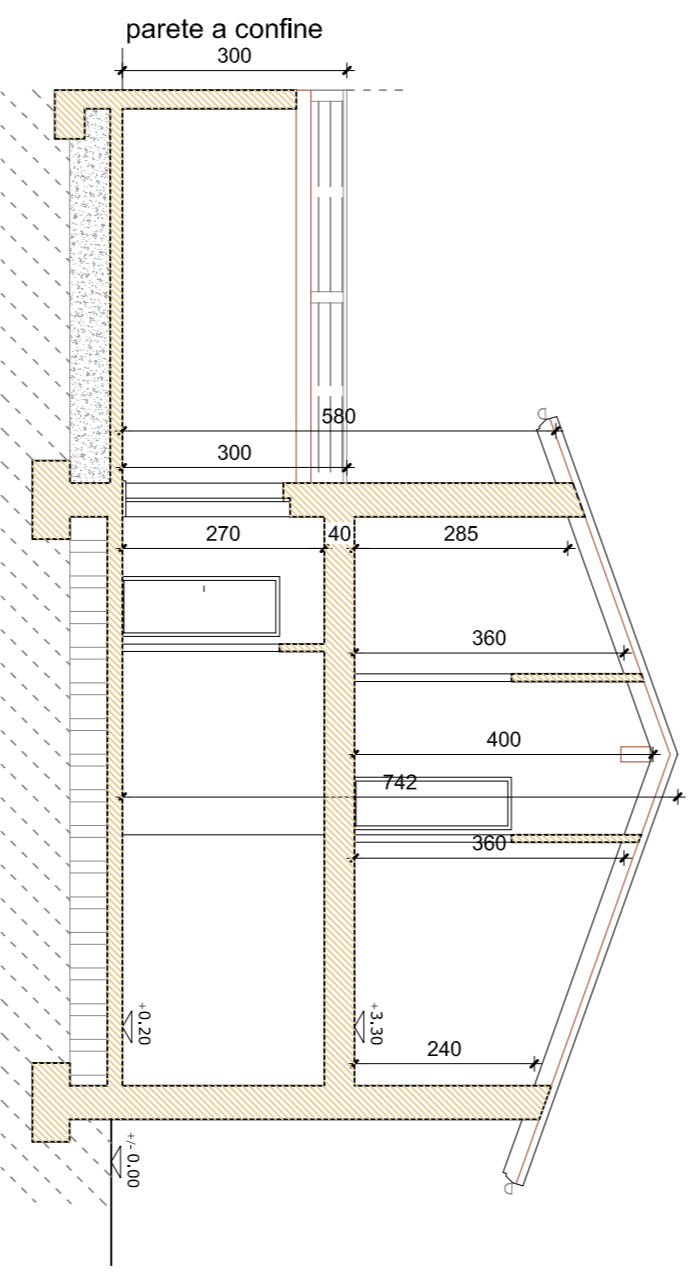

SEZIONE A-A

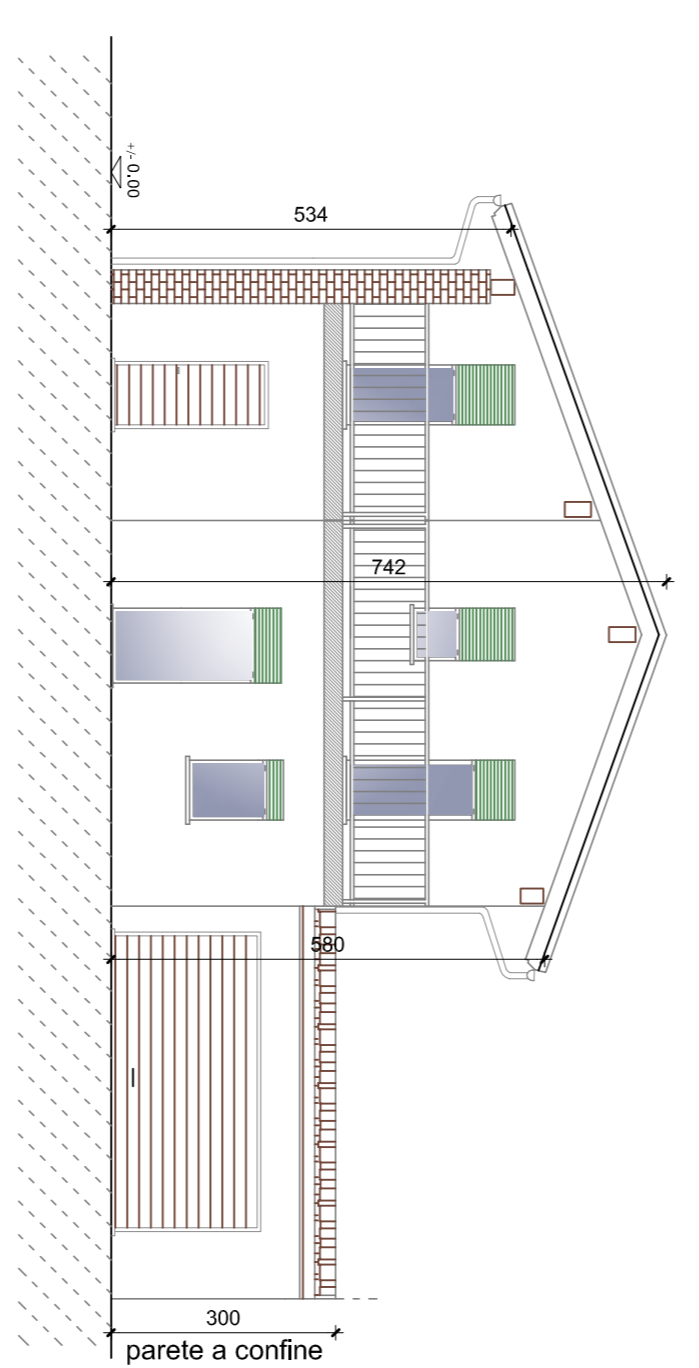

PROSPETTO EST

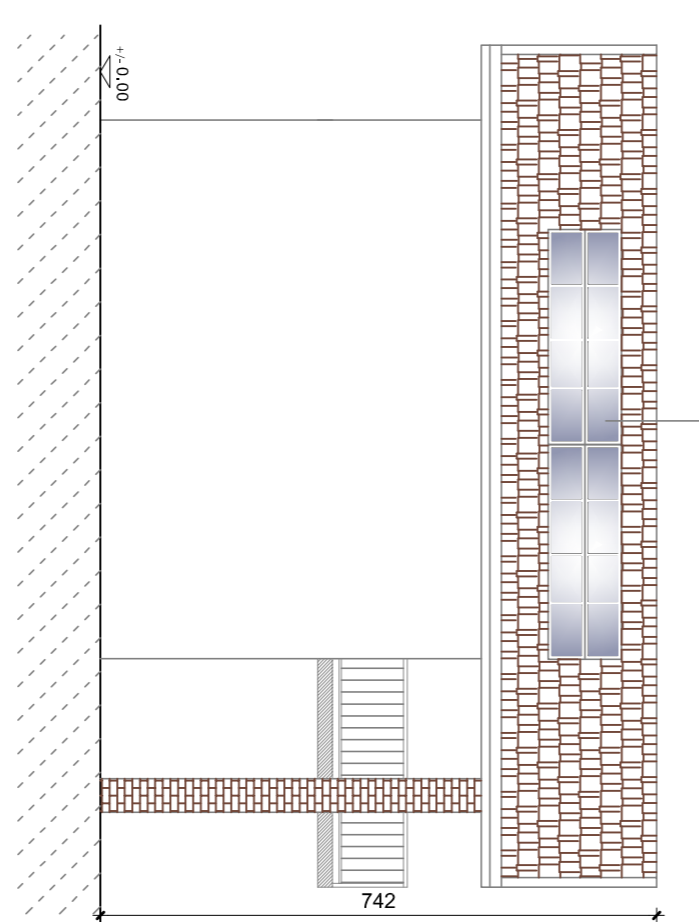

PROSPETTO SUD

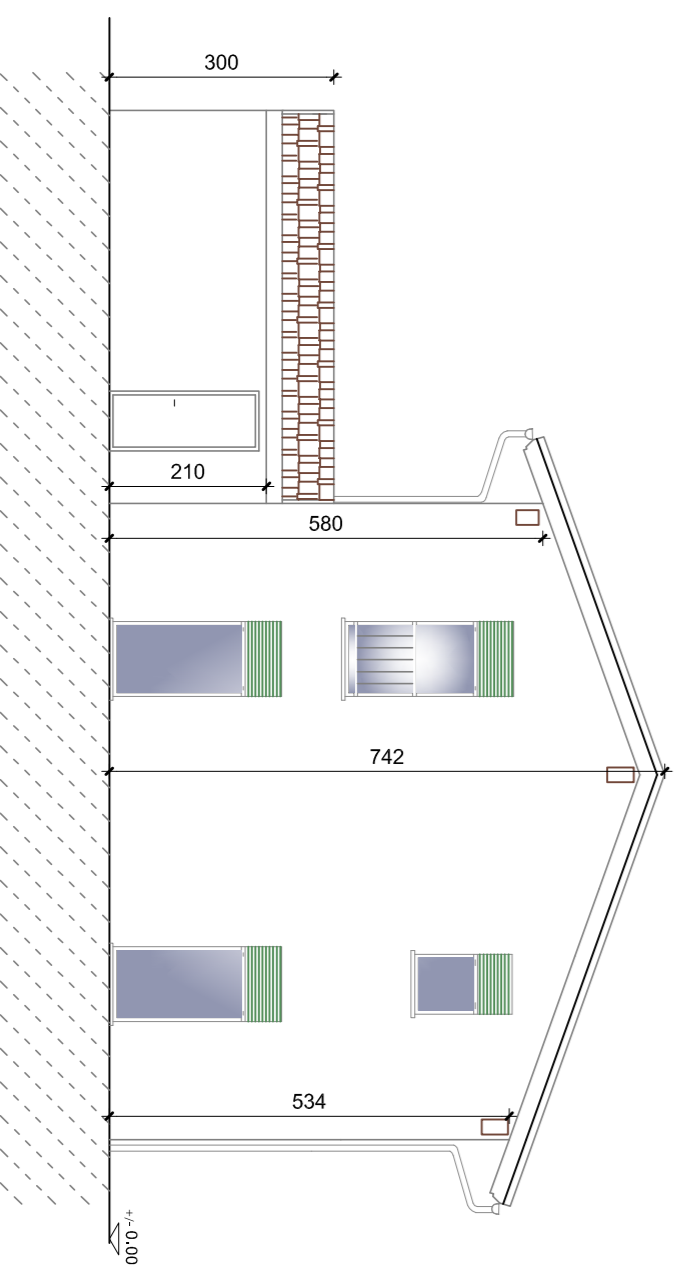

PROSPETTO OVEST

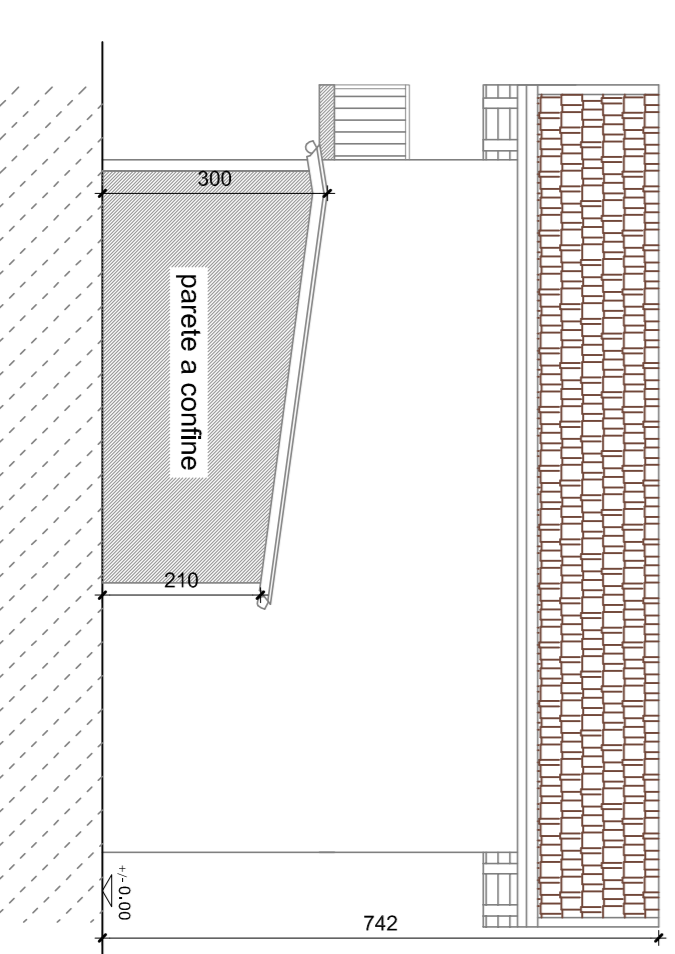

PROSPETTO NORD

ASSOCIAZIONE TEMPORANEA TRA PROFESSIONISTI: Dott. ALESSANDRO ARDIZIO Architetto iscritto all'Ordine degli Architetti di Novara al n. 699 Via Morire Vinate, 9 - 28047 OLEGGIO (NO) Telefono: 0322.194855	
PASCUZZO Geometra MASSIMO iscritto al Collegio dei Geometri di Novara al n. 2271 Via Morire Vinate, 9 - 28047 OLEGGIO (NO) Telefono: 0322.194855	
VALENTINI Geometra PAOLO iscritto al Collegio dei Geometri di Novara al n. 2328 Via di Morire Vinate, 9 - 28047 OLEGGIO (NO) Telefono: 0322.194855	
COMMITTENTE: IMPRESA EDILE PINTON ANGELO via Agamo 8 Oleggio (NO)	progetto: FEBBRAIO 2022 agg. MARZO 2022

LAVORO: COSTRUZIONE DI DUE EDIFICI RESIDENZIALI UNIFAMILIARI
OGGETTO: ABITAZIONE TIPO A - PIANTE PROSPETTI SEZIONI -

TAVOLA N°: 002	SCALA: 1:100	FILE:
--------------------------	------------------------	-------

