



u.i.u. in Comune di **LUGO** via **BORDOLCCHIO**

CIV. **23**

DEMOLIZIONI

COMUNE DI LUGO
 ESTRATTO DI MAPPA
 SC. 1:2000
 FOGLIO 42
 MAPPALE 281 - 95

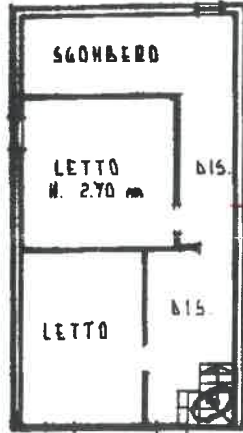
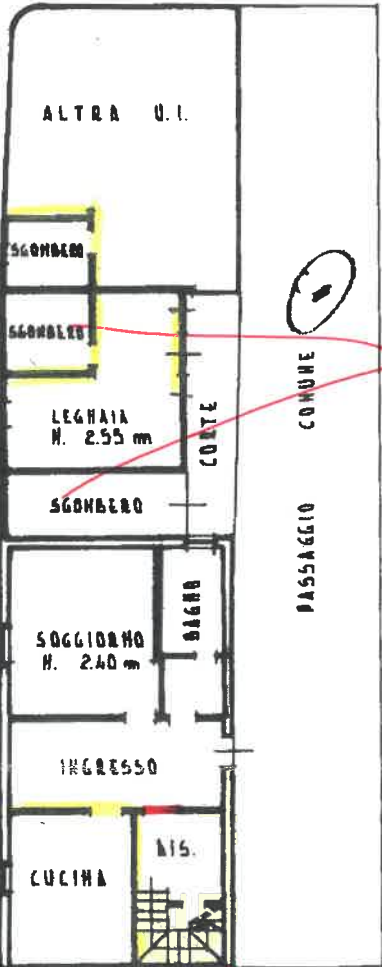
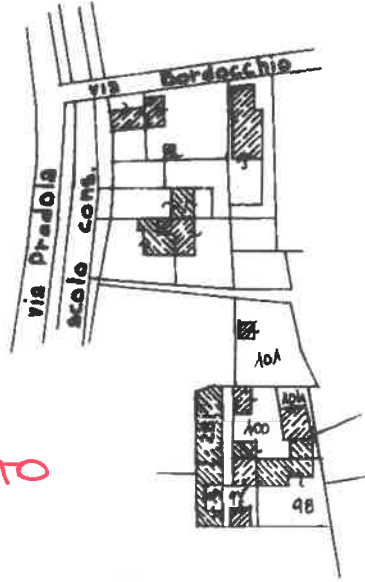

PIANO TERRA

PIANO PRIMO

**COPERTO CRALUATO
 + ETERNIT**

**PIANO 1°
 NON ACCESSIBILE**

**TOLTA LA SCALA
 E CHIUSO IL SOLAIO**

**COPERTO
 IN ETERNIT**

ORIENTAMENTO



SCALA DI 1:200

MODULARIO
F. rig. rend. 487



MINISTERO DELLE FINANZE
DIPARTIMENTO DEL TERRITORIO
CATASTO EDILIZIO URBANO (RDL 13-4-1939, n. 652)

MOD. BN :CEU

PRE
500

Planimetria di u.i.u. in Comune di **LUGO** via **BORDOCCHIO**

CIV. **23**

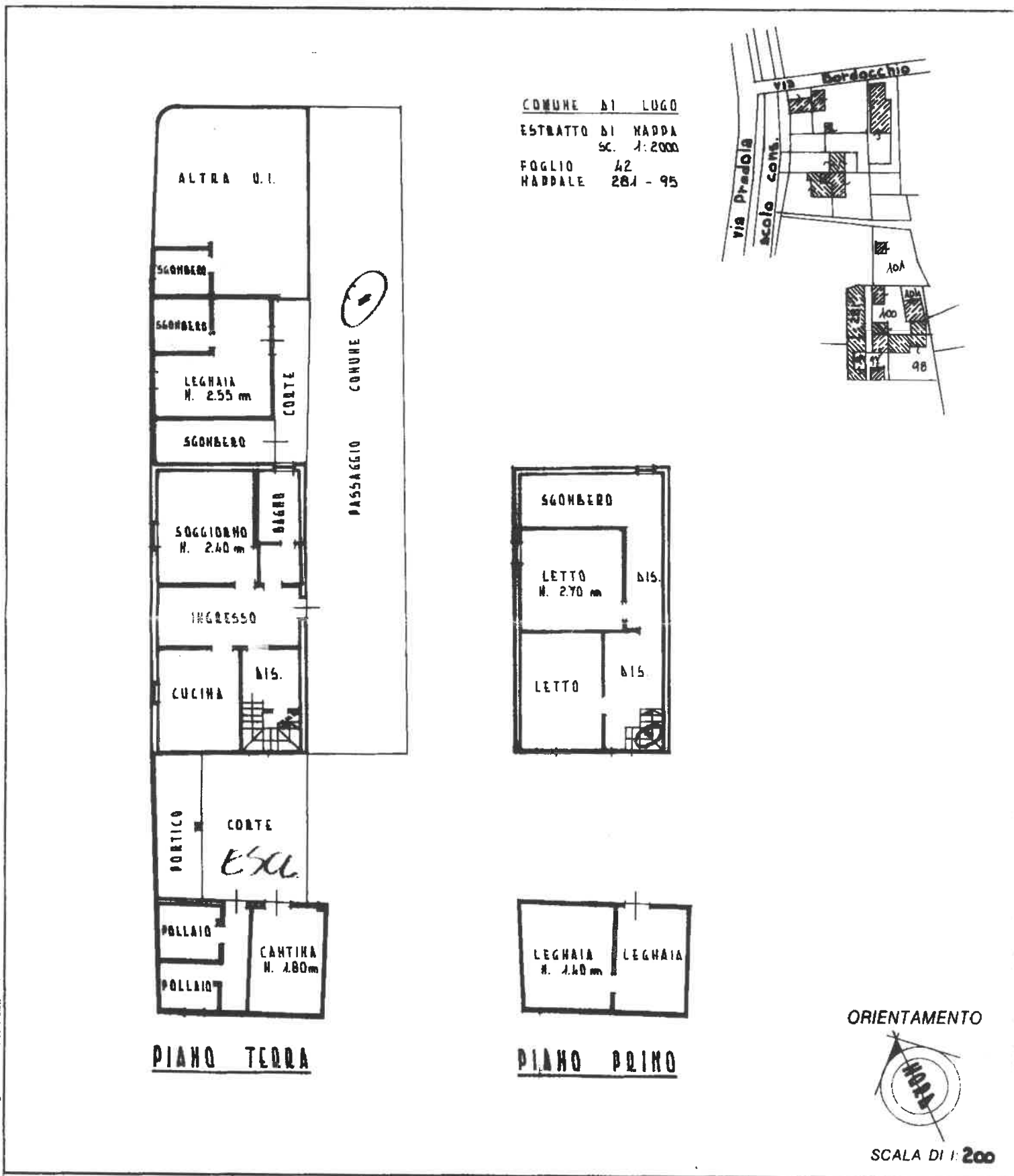

Roma - Istituto Nazionale per lo Studio e la Cura delle Stipuli - P.V.

Dichiarazione di N.C.
Denuncia di variazione

Identificativi catastali
F. **42**
n. **281** sub. **1**
L.95 CAT. A

Compilata dal **GEOMETRA**
NEGRINI (Titolo, cognome)
Iscritto all'albo del **GEOMETRI** c. **100**
della provincia di **RAVENNA**
data **5/12/95** Firma *[Signature]*

RISERVATO ALL'UFFICIO
[Handwritten mark]

14300101

Catasto dei Fabbricati - Situazione al 20/04/2022 - Comune di LUGO(E730) - < Foglio 42 - Particella 303 - Subalterno > - Uiu grafiata



MINISTERO DELLE FINANZE

DIREZIONE GENERALE DEL CATASTO E DEI SERVIZI TECNICI ERARIALI

L. n. 300

NUOVO CATASTO EDILIZIO URBANO

(R. DECRETO-LEGGE 1 APRILE 1976 N. 462)

Planimetria dell'immobile situato nel Comune di **LUGO**

Via **BORDOLUHO** N. 23

Ditta **[REDACTED]**

Allegata alla dichiarazione presentata all'Ufficio Tecnico Erariale di **RAVENNA** SILVANI DOMENICA 1/16. SILVANI ANNA 1/16.

COMUNE DI LUGO
PLANIMETRIA Sc. 1:2000
F. 42 MAPP. 281 N.C.T.
F. 42 MAPP. 281 N.C.T.

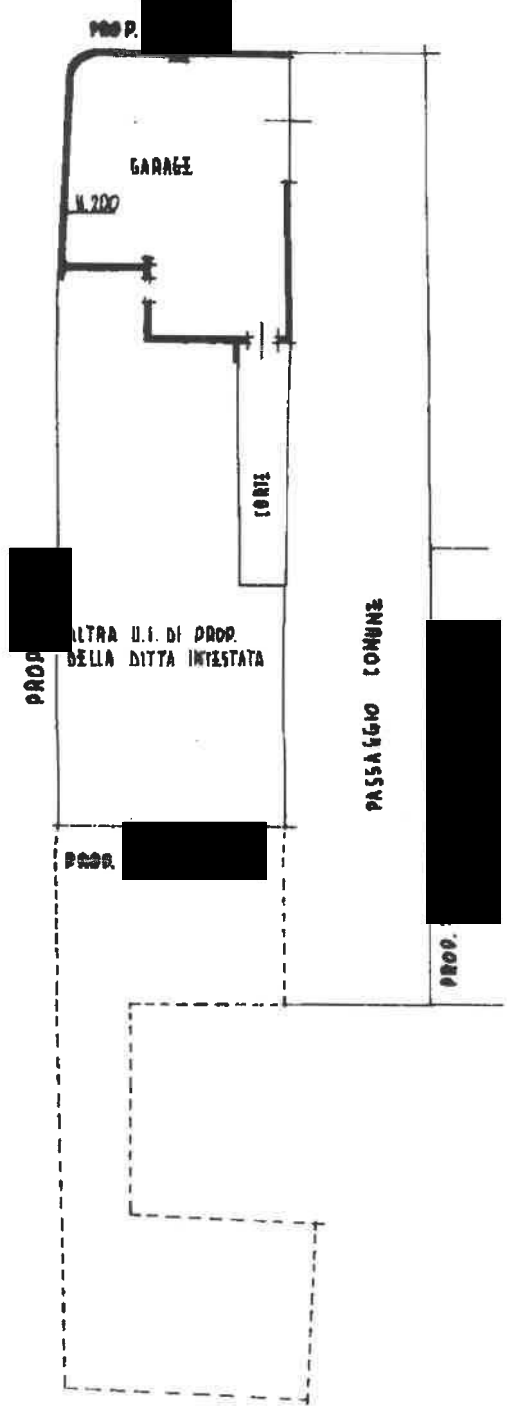
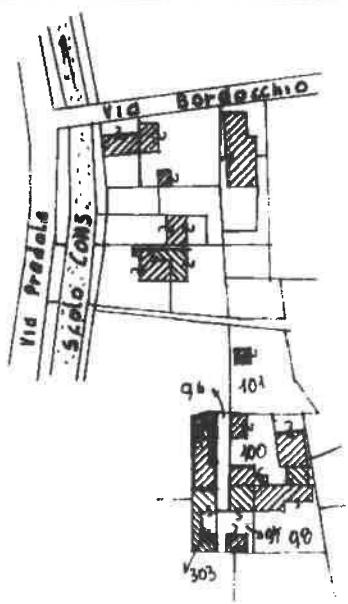

ORIENTAMENTO



SCALA DI 1:200

SPAZIO RISERVATO PER LE ANNOTAZIONI D'UFFICIO

DATA
PROT. N°
19/4/87

F. 42
MAPP. 281
SUB. 2
CAT C

Compilata dal **GEOM. TANLORZI NEGRI**
(Titolo, nome e cognome)

Iscritto all'Albo dei **GEOMETRI**
della Provincia di **RAVENNA**

DATA **22-4-87**

Firma: *[Signature]*

Geom. **NEGRI TANLORZI**
N. 714

10 mar 01

Catasto dei Fabbricati - Situazione al 20/04/2022 - Comune di LUGO(E730) - < Foglio 42 - Particella 453 - Subalterno 2 >
VIA BORDOLUHO, 23 BORDOLUHO

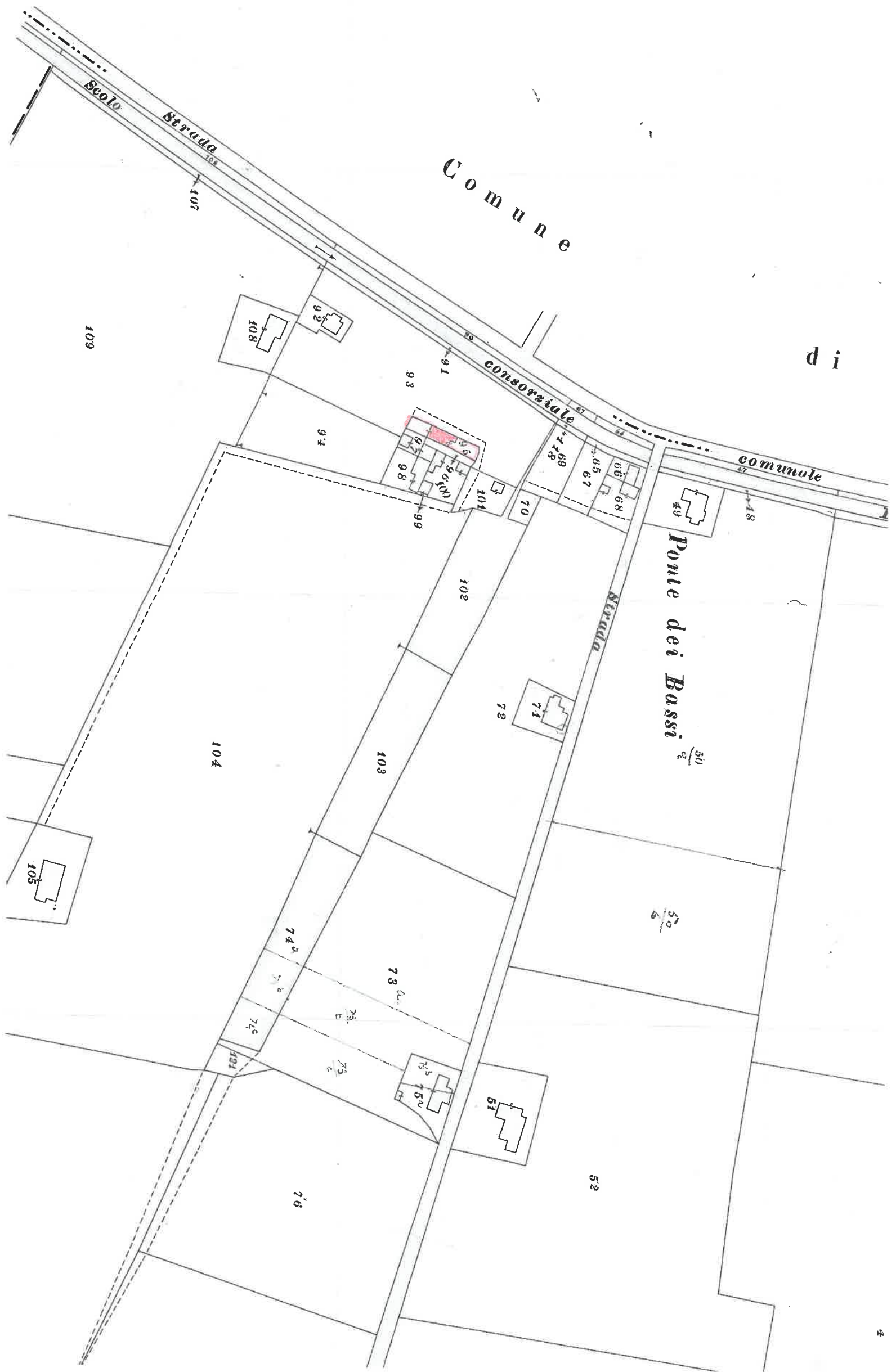

Mappa Impianto
 Anno 1934

Comune di Conselice

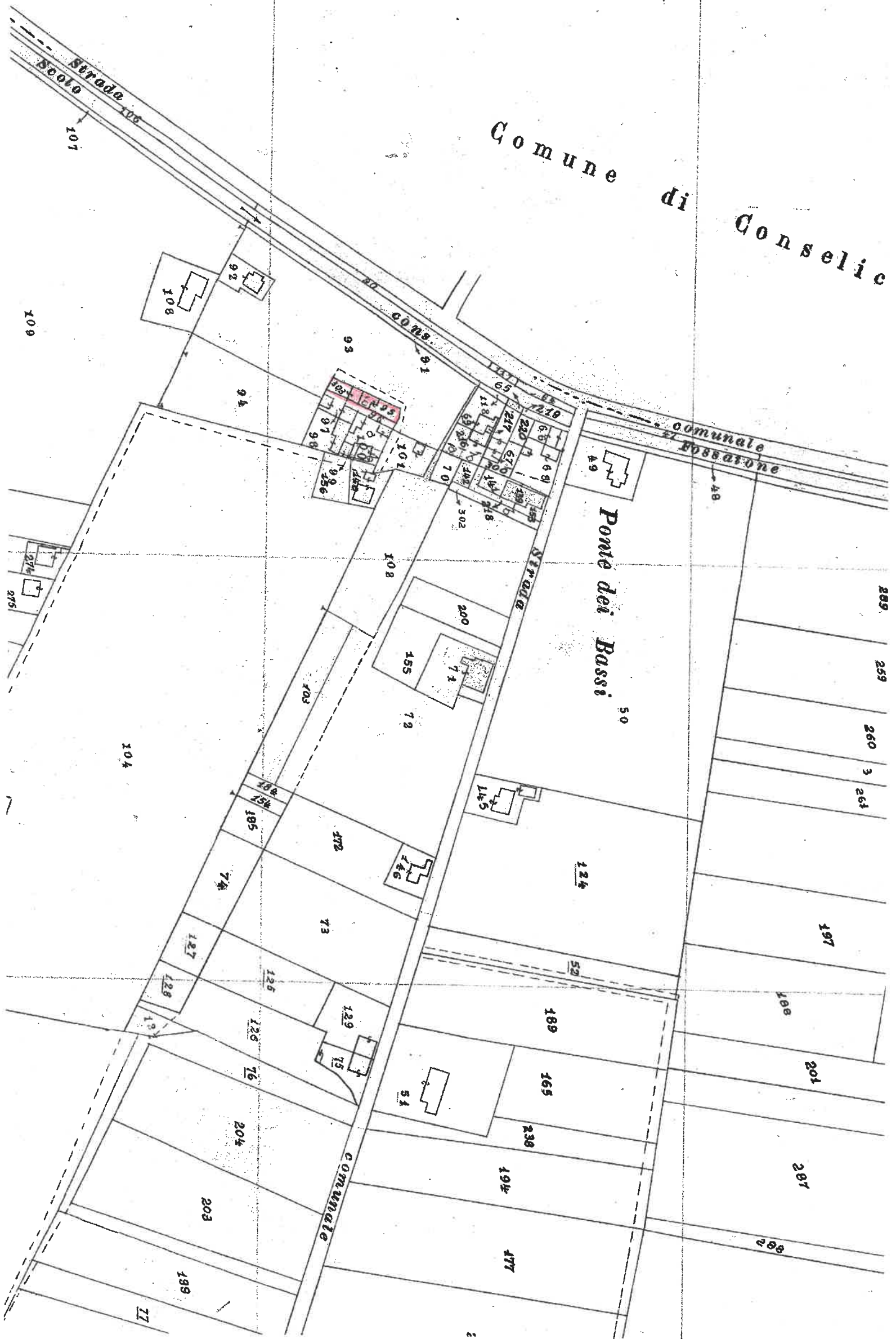

Cartaforte
Ani 1950 al 1970