

**Agenzia del Territorio  
CATASTO FABBRICATI  
Ufficio Provinciale di  
Siena**

Dichiarazione protocollo n. SI0095887 del 08/11/2006

Planimetria di u.i.u. in Comune di Sinalunga

Via Trento

civ.

Identificativi Catastali:

Sezione:

Foglio: 52A

Particella: 1157

Subalterno: 7

Compilata da:  
Buracchi Carlo

Iscritto all'albo:  
Periti Edili

Prov. Siena

N. 402

Scheda n. 1

Scala 1:200

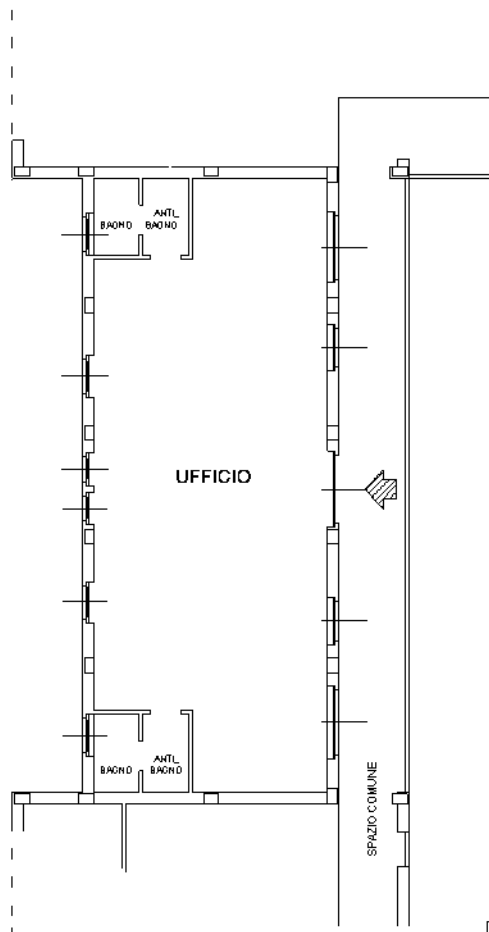

**PIANO PRIMO h=2.70**

sub.7

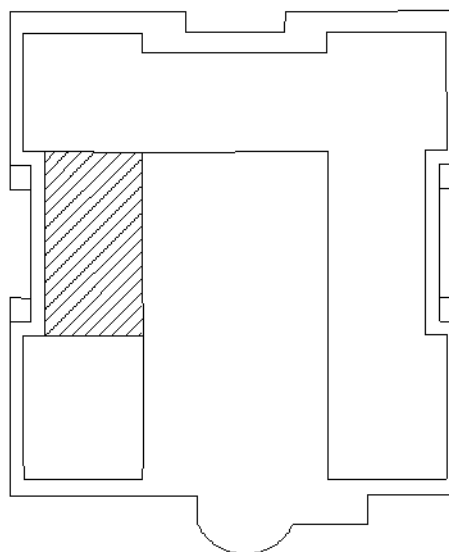

**POSIZIONE NEL FABBRICATO**



Catasto dei Fabbricati - Situazione al 14/11/2017 - Comune di SINALUNGA (A468) - < Foglio: 52 - Particella: 1157 - Subalterno: 7 >  
VIA TRENTO piano: 1;

Ultima planimetria in atti