

TRIBUNALE DI CIVITAVECCHIA
Esec. Immobiliare 184/2021
Rilievo di un appartamento di civile abitazione
Via Nino Bixio n° 33 - Ladispoli
CTU Ing. Guglielmo Pepi
Foglio 64 - part. 473 - sub 7

scala di stampa 1:5
nome file: CTP - CTU/Esec Immobiliari 2021/BNL_M....J..../Planimetria

	Superficie calpestabile	Superficie lorda
piano primo	mq 48,09	mq 56,64
balconi	mq 16,78	

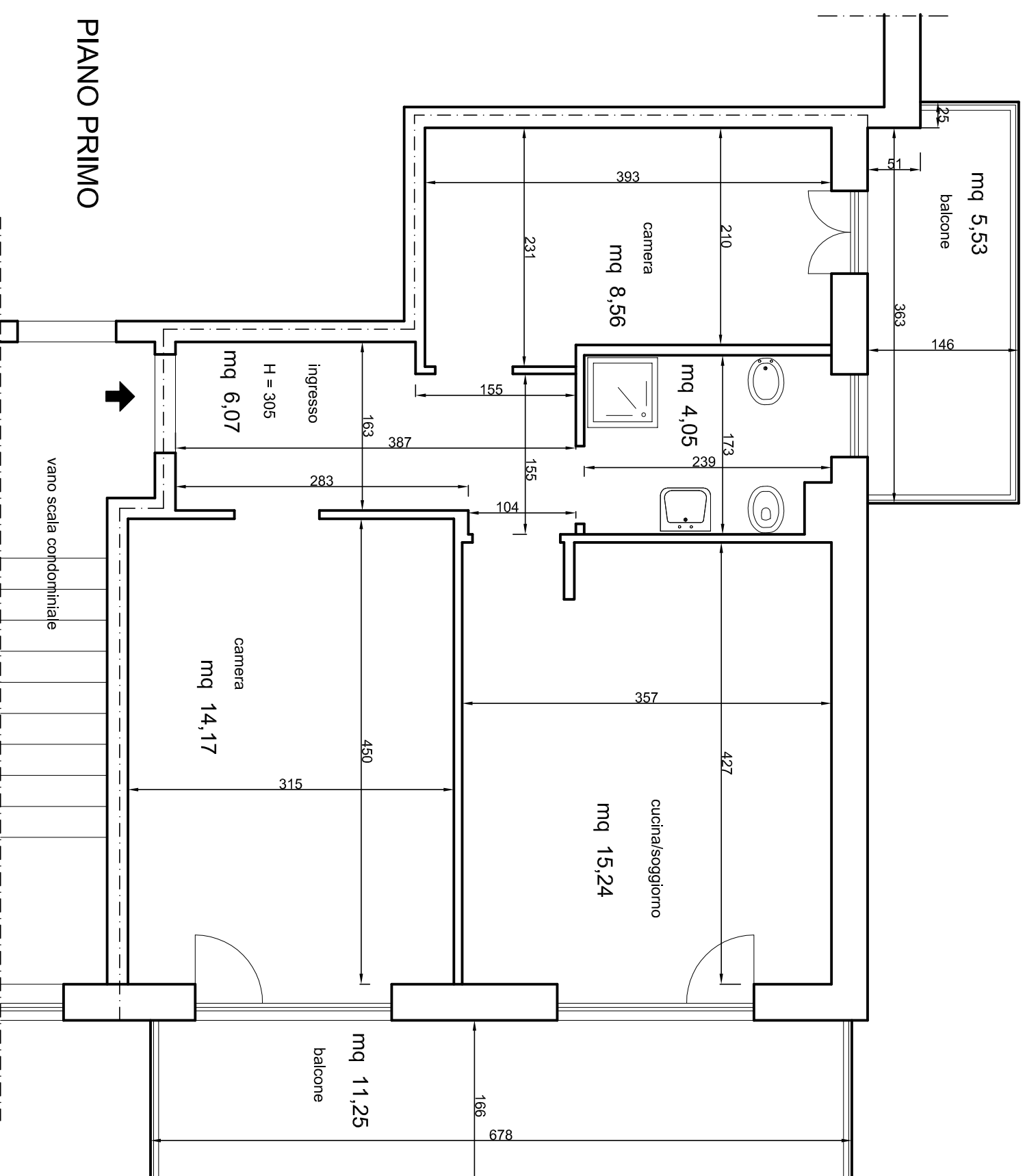

PLANIMETRIA
Scala 1:50

PIANO PRIMO

NB: La precisione del rilievo è quella sufficiente per gli scopi di perizia