

MODULARIO
F. rig. tend. - 497



MINISTERO DELLE FINANZE
DIREZIONE GENERALE DEL CATASTO E DEI SERVIZI TECNICI ERARIALI

MOD. B (Nuovo Catasto Edilizio Urbano)

NUOVO CATASTO EDILIZIO URBANO

Lire
50

(R. DECRETO-LEGGE 13 APRILE 1939, N. 652)

Planimetria dell'immobile situato nel Comune di SASSARI Via Stintino - Lott. L'Ancora

Ditta EDILESARDA S.p.A.

Allegata alla dichiarazione presentata all'Ufficio Tecnico Erariale di SASSARI

B sud 2

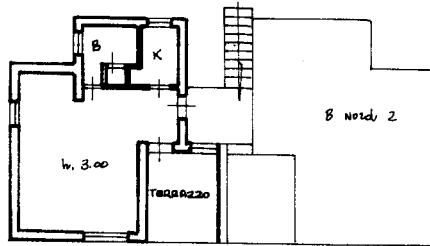

PIANO PRIMO

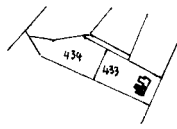

Fog. 3 Ec. 1:4000

ORIENTAMENTO

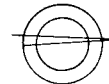

SCALA DI 1:200

SPAZIO RISERVATO PER LE ANNOTAZIONI D'UFFICIO

DATA

PROT. N°

2207

3/1
690
4

Compilata dal Geometra
Pittalis Giuseppe Carmine
(Titolo, nome e cognome del tecnico)
Iscritto all'Albo dei Geometri
della Provincia di Sassari

DATA

Firma:

[Handwritten signature]
PITTALIS
GIUSEPPE
CARMINE

Catasto dei Fabbricati - Situazione al 25/10/2017 - Comune di STINTINO (M290) - < Foglio: 3 - Particella: 433 - Subalterno: 4 >
LARGO STINTINO piano: 1;

Ultima planimetria in atti