

Catasto dei Fabbricati, ricerca ristretta - Situazione al 24/05/2013 - Comune di GENOVA (D9691) - Sezione di GENOVA (C) - Denominazione: RIQUE - Foglio: 35 - Part: 362 - Sub: 28
VIA GINESTRATO n. 5E piano: 2 interno: 5;

**Agenzia del Territorio
CATASTO FABBRICATI
Ufficio Provinciale di
Genova**

| | |
|-----------------------------------------------------------|---------------------------------------------------------|
| Dichiarazione protocollo n. GE0250325 del 22/06/2011 | |
| Planimetria di u.i.u. in Comune di Genova - Genova | |
| Via Ginestrato civ. 5E | |
| Identificativi Catastali: | Compilata da: Piccione Fabrizio |
| Sezione: GED | Iscritto all'albo: Architetti |
| Foglio: 35 | Prov. Genova N. 1904 |
| Particella: 362 | |
| Subalterno: 28 | |

Foglia n. 1 Scala 1:200

ALLZGATO 4E

SECONDO PIANO

h = 3.05 m

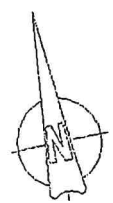
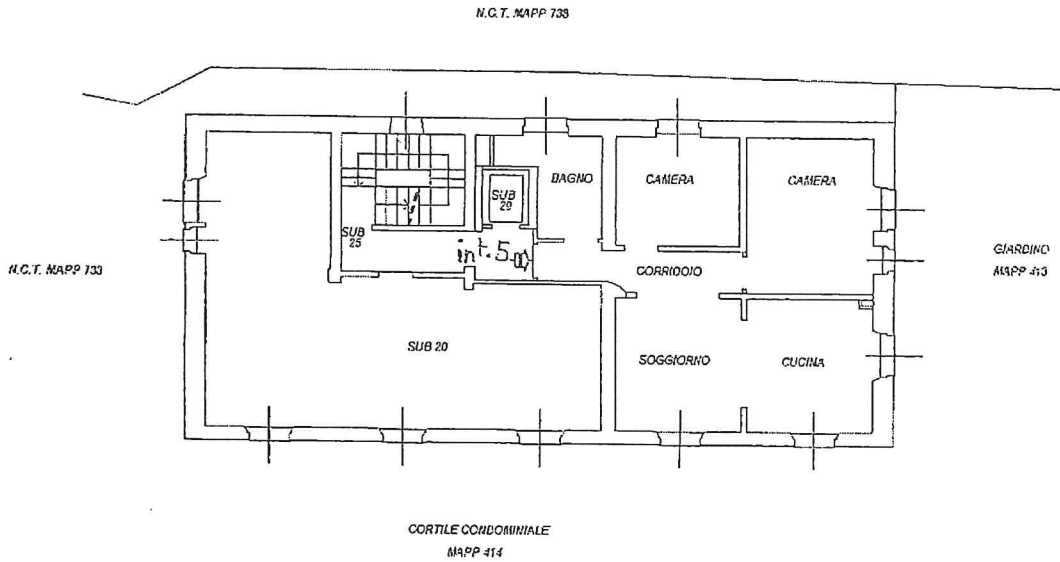

Ultima Planimetria2 in atti