Agenzia delle Entrate
CATASTO FABBRICATI
Ufficio Provinciale di
Pescara

Dichiarazione protocollo n. del

Planimetria di u.i.u. in Comune di Pescara

Via Antonio Pigafetta civ. 24

Identificativi Catastali:
Sezione:
Foglio: 27
Particella: 1080
Subalterno: 53

Compilata da:
Vagnoni Stefano

Iscritto all'albo:
Architetti

Prov. Pescara N. 1107

Scheda n. 1 Scala 1:200

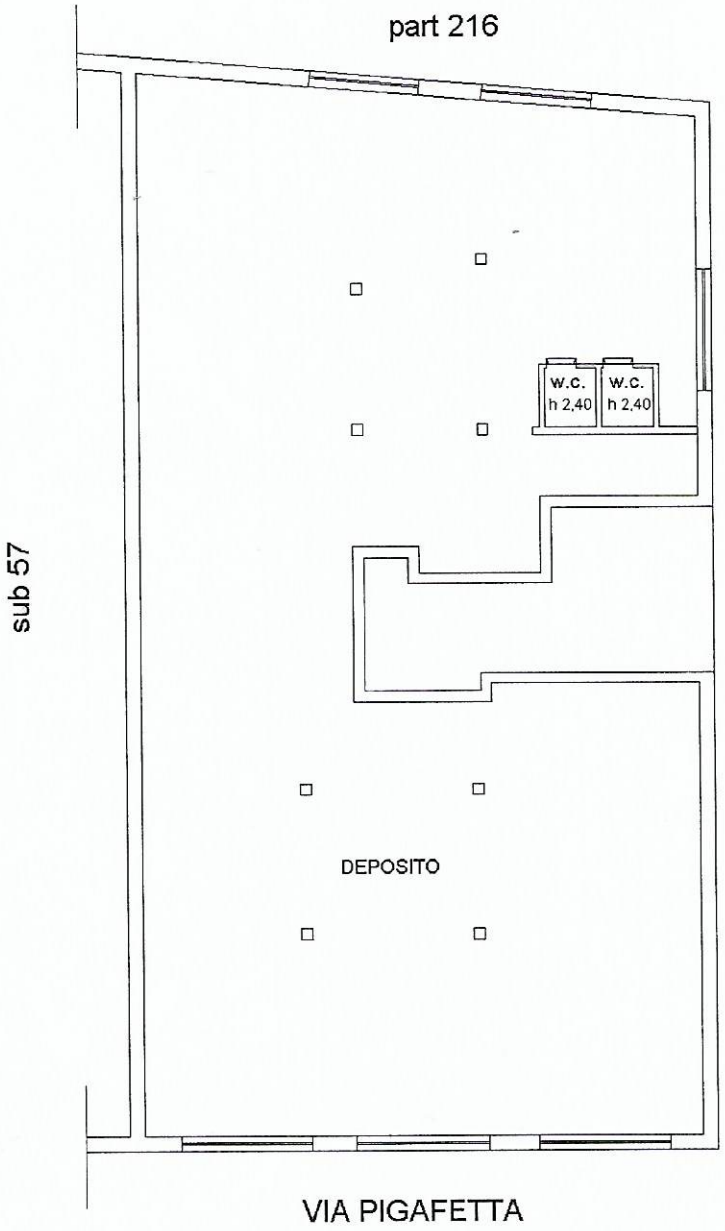

PIANO TERRA

H 5,65

N