

Agenzia delle Entrate
CATASTO FABBRICATI
Ufficio Provinciale di
Napoli

Dichiarazione protocollo n. NA0198687 del 11/05/2016

Planimetria di u.i.u. in Comune di Napoli

Via Ferdinando Palasciano

civ. 11

Identificativi Catastali:

Sezione: **CHI**

Foglio: **14**

Particella: **219**

Subalterno: **50**

Compilata da:

Monaco Alessandro

Iscritto all'albo:

Ingegneri

Prov. **Napoli**

N. **724**

Scheda n. **1**

Scala 1: **200**

Primo piano

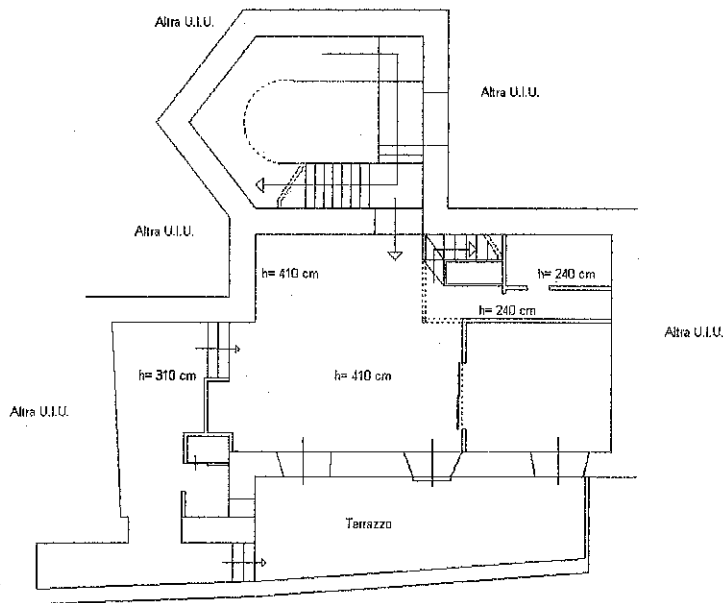

Soppalco

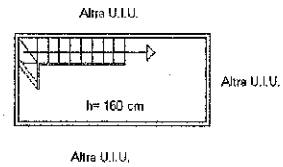

10 metri

Catasto dei fabbricati - Situazione al 12/05/2016 - Comune di NAPOLI (F339) - Sez. Urb.: CHI - Foglio: 14 - Particella: 219 - Subalterno: 50

Ultima planimetria in atti

Data: 12/05/2016 - n. T23784 - Richiedente: MNCLSN89C29F839U

Totale schede: 1 - Formato di acquisizione: A4(210x297) - Formato stampa richiesto: A4(210x297)