

**Agenzia delle Entrate  
CATASTO FABBRICATI  
Ufficio Provinciale di  
Reggio Calabria**

ELABORATO PLANIMETRICO	
Compilato da: Ricevuto Tiziana	
Iscritto all'albo: Geometri	
Prov. Reggio Calabria	N. 2107

Comune di Brancaleone	Protocollo n. RC0187460 del 15/12/2016
Sezione: Foglio: 18 Particella: 292	Tipo Mappale n. del
Dimostrazione grafica dei subalterni	Scala 1 : 500

● Unità immobiliari di proprietà  
della "Corsilope Sociedad Limitada"  
Subalterni: 1-2-3

**Piano Terra**

Foglio 18 p.IIa 290

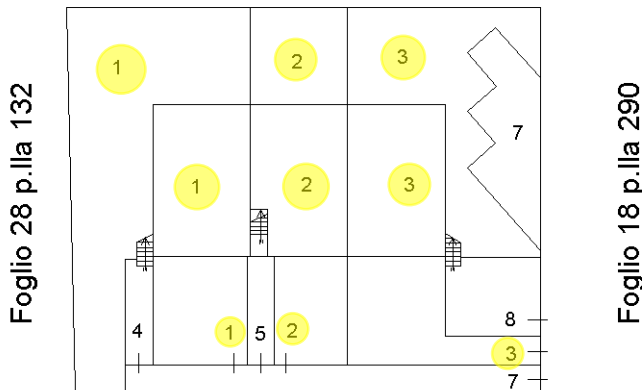

Foglio 18 p.IIa 290

**Piano Primo**

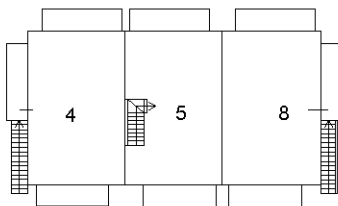

Catasto dei Fabbricati - Situazione al 07/03/2017 - Comune di BRANCALEONE (B118) - < Foglio: 18 - Particella: 292 - Elaborato planimetrico >

Ultima planimetria in atti

**Agenzia del Territorio  
CATASTO FABBRICATI  
Ufficio Provinciale di  
Reggio Calabria**

Dichiarazione protocollo n. RC0369537 del 14/12/2011

Planimetria di u.i.u. in Comune di Brancaleone

Strada Statale 106

civ. SNC

Identificativi Catastali:

Sezione:

Foglio: 18

Particella: 292

Subalterno: 1

Compilata da:

Castagna Rosario

Iscritto all'albo:

Ingegneri

Prov. Vibo Valentia

N. 396

Scheda n. 1

Scala 1:200

piano terra

h=2.80

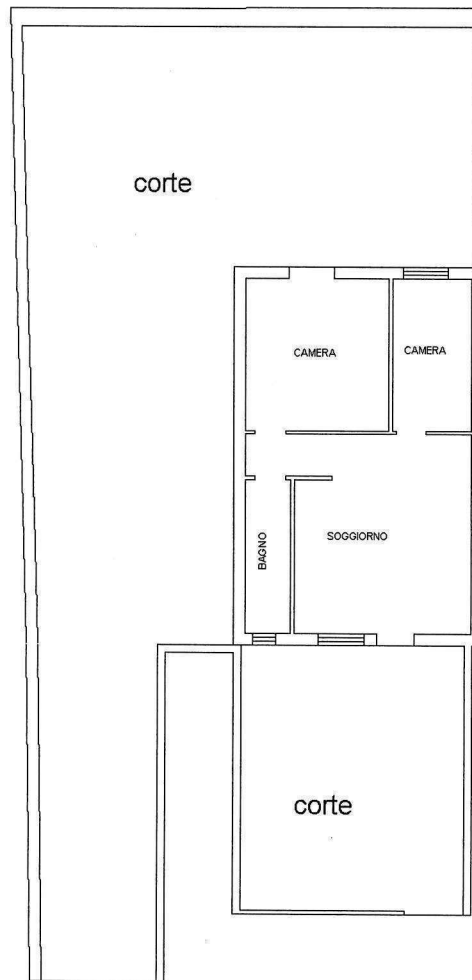

Catasto dei fabbricati - Situazione al 16/05/2017 - Comune di BRANCALEONE (BIT8) - Foglio: 18 Particella: 292 - Subalterno: 1 - Strada Statale 106 SNC piano: 1;

Ultima Planimetria in atti

**Agenzia del Territorio  
CATASTO FABBRICATI  
Ufficio Provinciale di  
Reggio Calabria**

Dichiarazione protocollo n. RC0369537 del 14/12/2011

Planimetria di u.i.u. in Comune di Brancaleone

Strada Statale 106

civ. SNC

Identificativi Catastali:

Sezione:

Foglio: 18

Particella: 292

Subalterno: 2

Compilata da:

Castagna Rosario

Iscritto all'albo:

Ingegneri

Prov. Vibo Valentia

N. 396

Scheda n. 1

Scala 1:200

Catasto dei fabbricati - Situazione al 16/05/2017 - Comune di BRANCALEONE(BIT8) - Foglio: 18 Particella: 292 - Subalterno: 2

piano terra

h=2.80

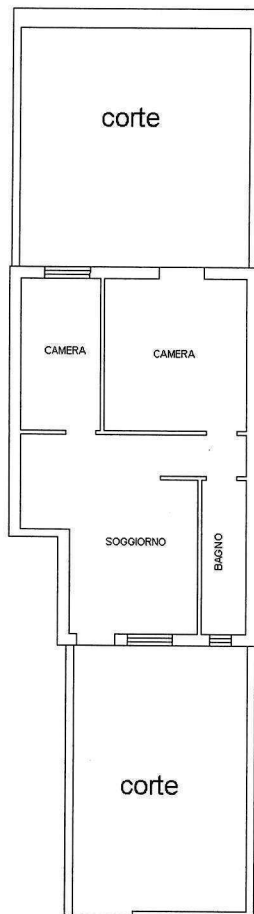

Ultima Planimetria in atti

**Agenzia del Territorio  
CATASTO FABBRICATI  
Ufficio Provinciale di  
Reggio Calabria**

Dichiarazione protocollo n. RC0369537 del 14/12/2011

Planimetria di u.i.u. in Comune di Brancaleone

Strada Statale 106

civ. SNC

Identificativi Catastali:

Sezione:

Foglio: 18

Particella: 292

Subalterno: 3

Compilata da:  
Castagna Rosario

Iscritto all'albo:  
Ingegneri

Prov. Vibo Valentia

N. 396

Scheda n. 1

Scala 1:200

piano terra

H=2.80

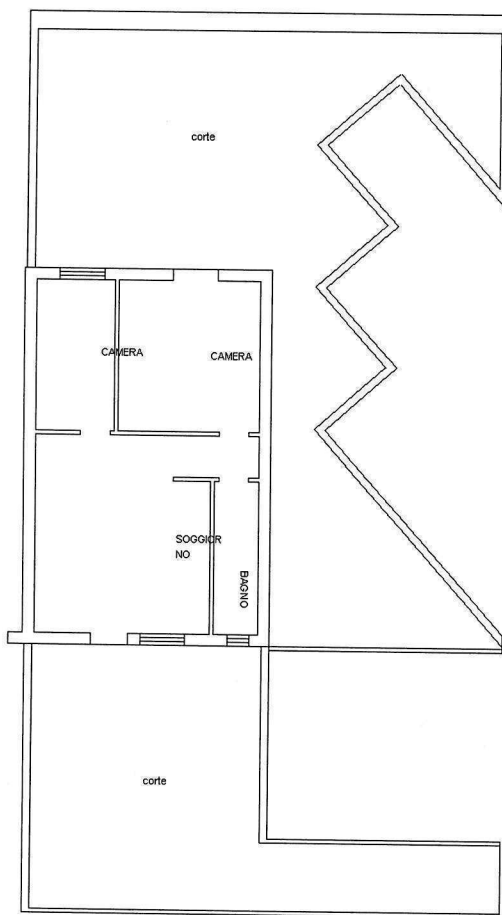

Catasto dei fabbricati - Situazione al 16/05/2017 - Comune di BRANCALEONE (BI18) - Foglio: 18 Particella: 292 - Subalterno: 3 - STRADA STATALE 106 SNC piano: 1;

Ultima Planimetria in atti

Agenzia del Territorio  
**CATASTO FABBRICATI**  
Ufficio Provinciale di  
Reggio Calabria

**ELABORATO PLANIMETRICO**

Compilato da:  
Mico' Rocco  
Iscritto all'albo:  
Geometri  
Prov. Reggio Calabria N. 02456

Comune di Brancaleone

Sezione: Foglio: 18 Particella: 291

Protocollo n. RC0366658 del 12/12/2012

Tipo Mappale n. 187626 del 16/06/2011

Dimostrazione grafica dei subalterni

Scala 1 : 500

● Unità immobiliari di proprietà  
della "Corsilope Sociedad Limitada"  
Subalterni: 2-4-5-6

PIANO TERRA

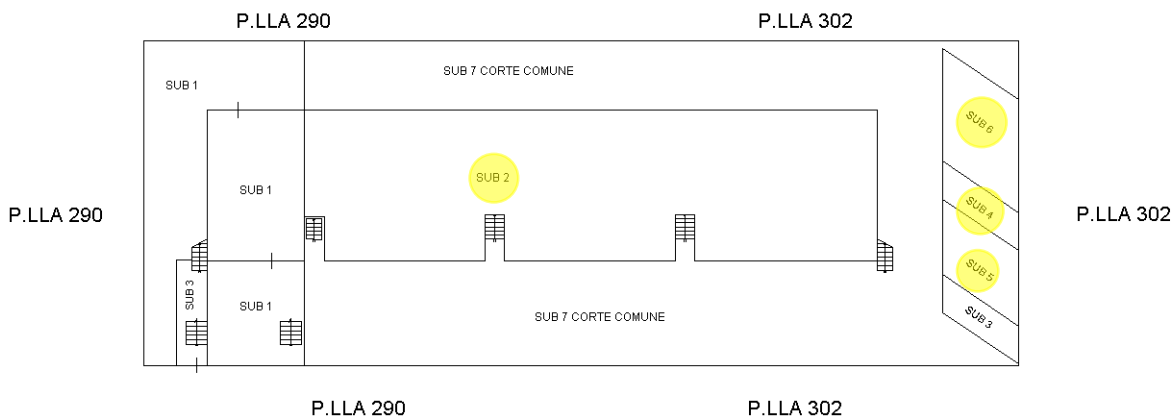

PIANO PRIMO

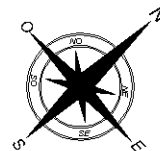
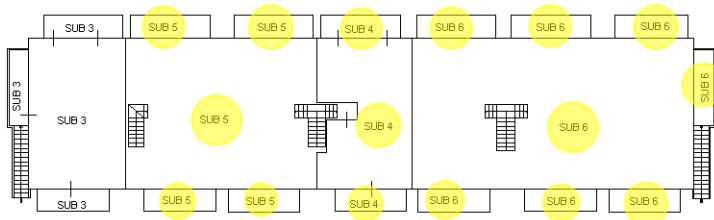

Catasto dei Fabbricati - Situazione al 07/03/2017 - Comune di BRANCALEONE (B118) - < Foglio: 18 - Particella: 291 - Elaborato planimetrico >

Ultima planimetria in atti

**Agenzia del Territorio  
CATASTO FABBRICATI  
Ufficio Provinciale di  
Reggio Calabria**

Dichiarazione protocollo n. RC0366658 del 12/12/2012	
Planimetria di u.i.u. in Comune di Brancaleone	
Strada Statale 106	civ. SNC
Identificativi Catastali:	Compilata da: Mico' Rocco
Sezione:	Iscritto all'albo: Geometri
Foglio: 18	Prov. Reggio Calabria
Particella: 291	N. 02456
Subalterno: 4	

Scheda n. 1      Scala 1:200

# PIANO PRIMO

H = 3.00

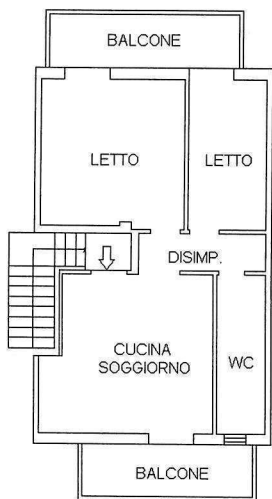

# PIANO TERRA

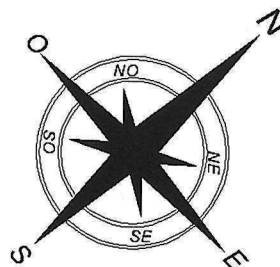
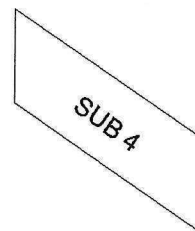

Catasto dei fabbricati - Situazione al 16/05/2017 - Comune di BRANCALEONE (BI18) - Foglio: 18 Particella: 291 - Subalterno: 4  
STRADA STATALE 106 SNC piano: 1-1;

Ultima Planimetria in atti

Agenzia del Territorio  
**CATASTO FABBRICATI**  
Ufficio Provinciale di  
Reggio Calabria

**ELABORATO PLANIMETRICO**

Compilato da:  
Strangio Francesco  
Iscritto all'albo:  
Architetti  
Prov. Reggio Calabria N. 615

Comune di Brancaleone

Protocollo n. RC0301328 del 12/10/2011

Sezione: Foglio: 18 Particella: 300

Tipo Mappale n. 243980 del 12/09/2011

Dimostrazione grafica dei subalterni

Scala 1 : 500

Unità immobiliari di proprietà  
della "Corsilope Sociedad Limitada"  
Subalterni: 4-7-9-10

PIANO TERRA

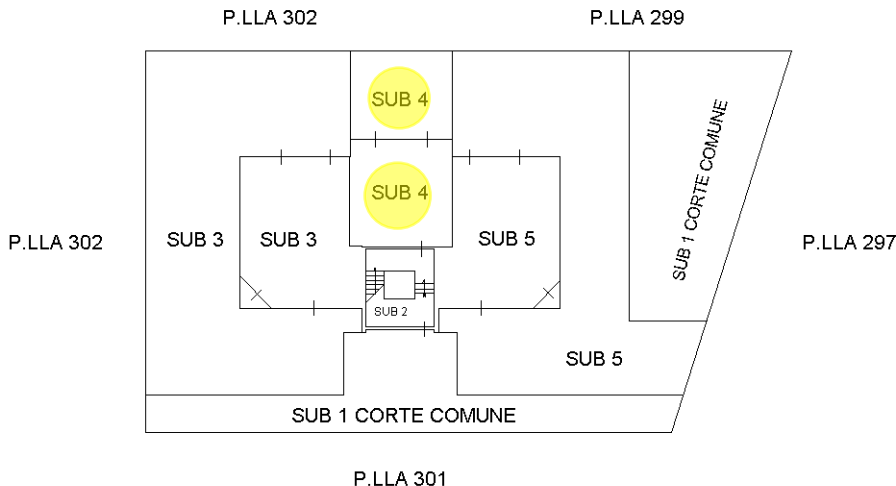

PIANO PRIMO

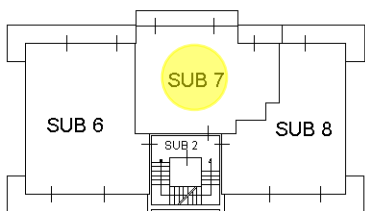

PIANO SECONDO

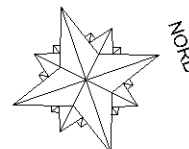
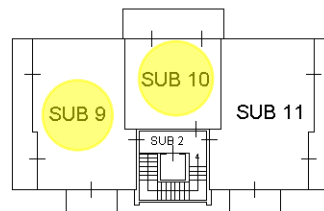

Ultima planimetria in atti