

PRIMO PIANO

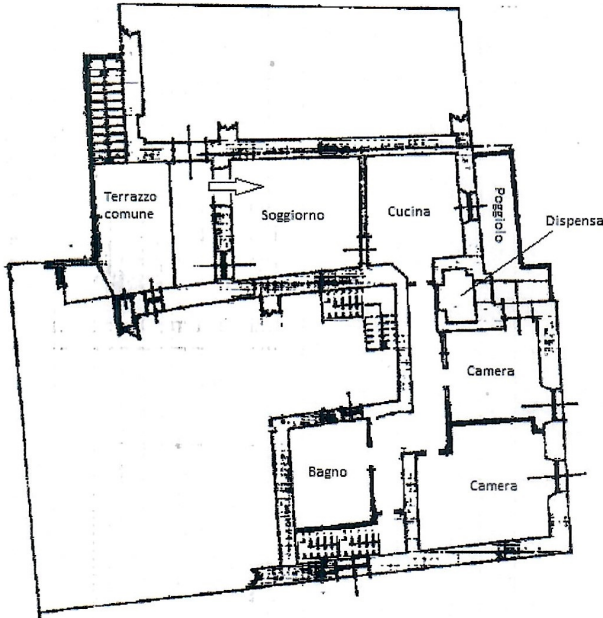

PIANTA PIANO PRIMO (2°p.f.t.)

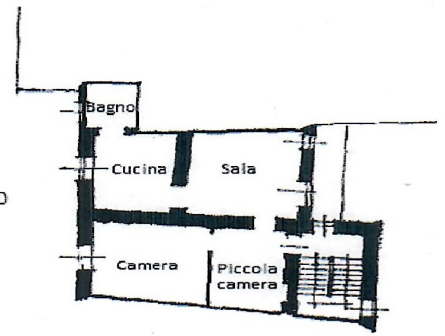
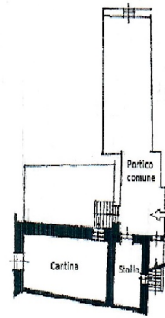

PIANO TERRO

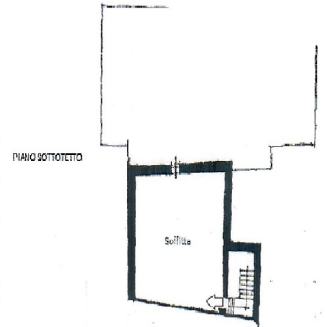

PIANO SOTTOTETTO

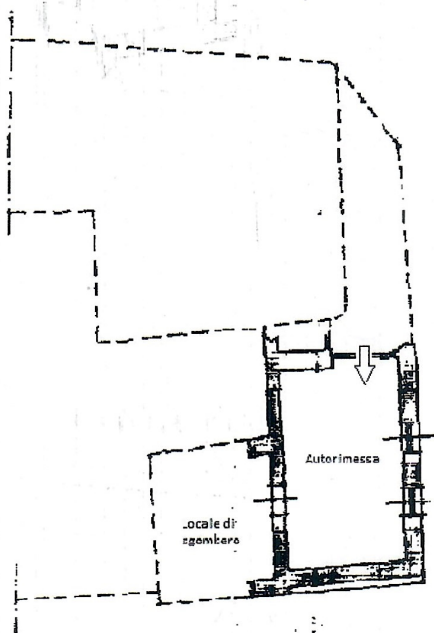

PIANTA PIANO TERRENO

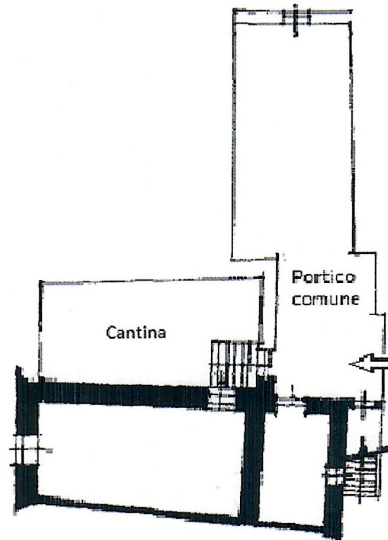

ORIENTAMENTO



SCALA DI 1: 200

Inquadro 01
 Citato e Fabricati - Situazione al 28/05/2022 - Comune di ROCCA GRIMALDA(H41.4) - < Foglio 18 - Particella 362 - Subalterno 4
 VIA S. GIOVANNI n. 6 Piano S.I.-I.

Dichiarazione di N.C.
 Denuncia di variazione
 Data presentata: 28/05/2022
 Totale schede: 1. Formato di acquisizione: A4(210x297)
 n. 362 sub 3
 362 ...

Compilata dall' Arch. GANDINO, Andrea
 (Titolo, cognome e nome)
 -Studio LAGA-Via Fiume 3/2 Ovada
 della provincia di Alessandria
 data 01/07/2022

MALLA PROVINCIA DI
 con arch
 ANDREA
 GANDINO
 N.

RISERVATO ALL'UFFICIO
 B4328/06