

MODULARIO  
F. rig. 1000 487



MINISTERO DELLE FINANZE  
DIPARTIMENTO DEL TERRITORIO  
**CATASTO EDILIZIO URBANO** (RDL 13-4-1939, n. 652)

MOD. B

LIRE  
500

Pianimetria di u.i.u. in Comune di Pietraperzia via s/ba "Piano-Rivito" civ. 2

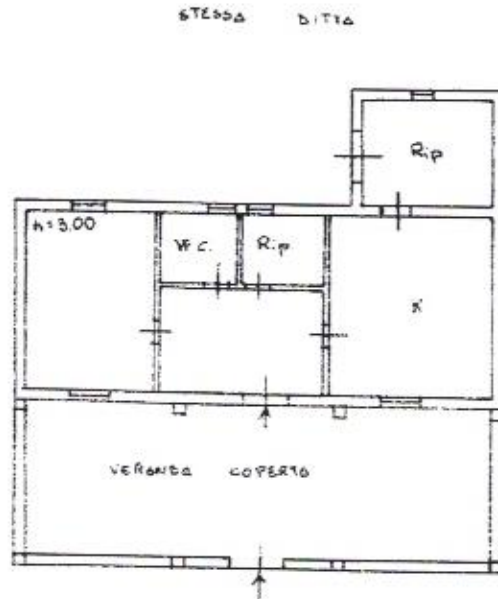

Piano Terra

ORIENTAMENTO

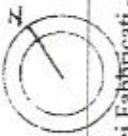

SCALA DI 1:50



08692428

Dichiarazione di N.C.   
Denuncia di variazione

Compilata dal Geom. Panvino Giuseppe  
(Titolo cognome e nome)

RISERVATO ALL'UFFICIO

0260

Ultima pianimetria in atti  
Data presentazione: 05/08/1995 - Data: 29/07/2021 - n. T175854 - Richiedente: SRAGPP89S26C342Z  
Totale schede: 62 Formato di acquisizione: A4(210x297) - Formato stampa richiesto: A4(210x297)

Identificativi catastali  
n. 435 sub. 2  
della provincia di Enna n. 578

15 AGO 1995

Catasto Edilizio Urbano - Situazione al 29/07/2021 - Comune di PIETRAPERZIA (G624) - Foglio 67 - Particella 435 - Subalterno: 2