

MODULARIO
P. - Cat. S. T. - 315



MINISTERO DELLE FINANZE

Accettabile

DIREZIONE GENERALE DEL CATASTO E DEI SERVIZI TECNICI ERARIALI

Lire
20

NUOVO CATASTO EDILIZIO URBANO

(R. DECRETO-LEGGI 13 APRILE 1969, N. 646)

Planimetria dell'immobile situato nel Comune di PESARO Via V. ROSSI 114

Ditta LIOSARDI LUIGI NATO A PESARO il 10-12-1934 ECC

Allegata alla dichiarazione presentata all'Ufficio Tecnico Erariale di PESARO

13

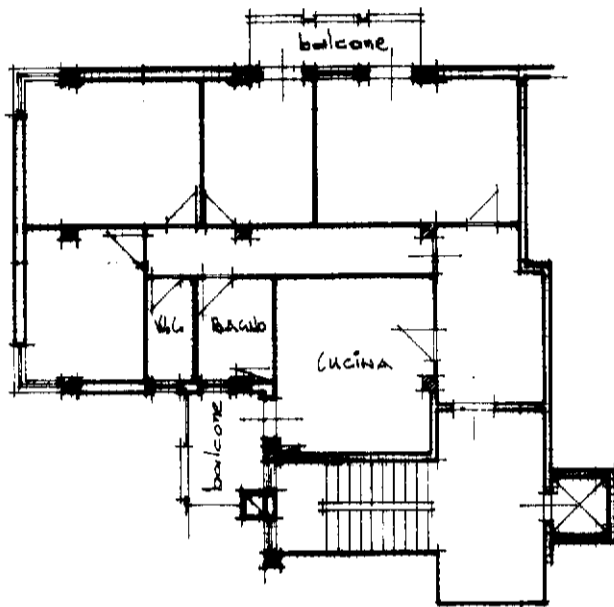

PIANO QUARTO
H=0.00

10 metri

ORIENTAMENTO

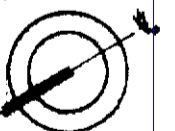

SCALA DI 1. 200

SPAZIO RISERVATO PER LE ANNOTAZIONI D'UFFICIO

DATA 4 settembre 1970

PROT. N° 3118-

Completata dal GEOM. LUIGI MARCELLI
(Titolo, nome e cognome del tecnico)

Inscritto all'albo di GEOMETRI
della Provincia di PESARO

DATA 26-8-1970

Firma Geom. Luigi Marcelli

ISTITUTO GEOGRAFICO DELLO STATO

Luigi Marcelli
Vincenzo Rossi n. 114 piano 4-5
29/09/2014
Situazione di

MOD. A
F. - Cat. S. T. - 366



MINISTERO DELLE FINANZE

DIREZIONE GENERALE DEL CATASTO E DEI SERVIZI TECNICI ERARIALI

NUOVO CATASTO EDILIZIO URBANO

Lire
30

Planimetria dell'immobile situato nel Comune di PESARO Via V. ROSSI 114
Ditta LEONARDI LUIGI NATO A PESARO il 26-12-1934 ECC.
Allegata alla dichiarazione presentata all'Ufficio Tecnico Erariale di PESARO

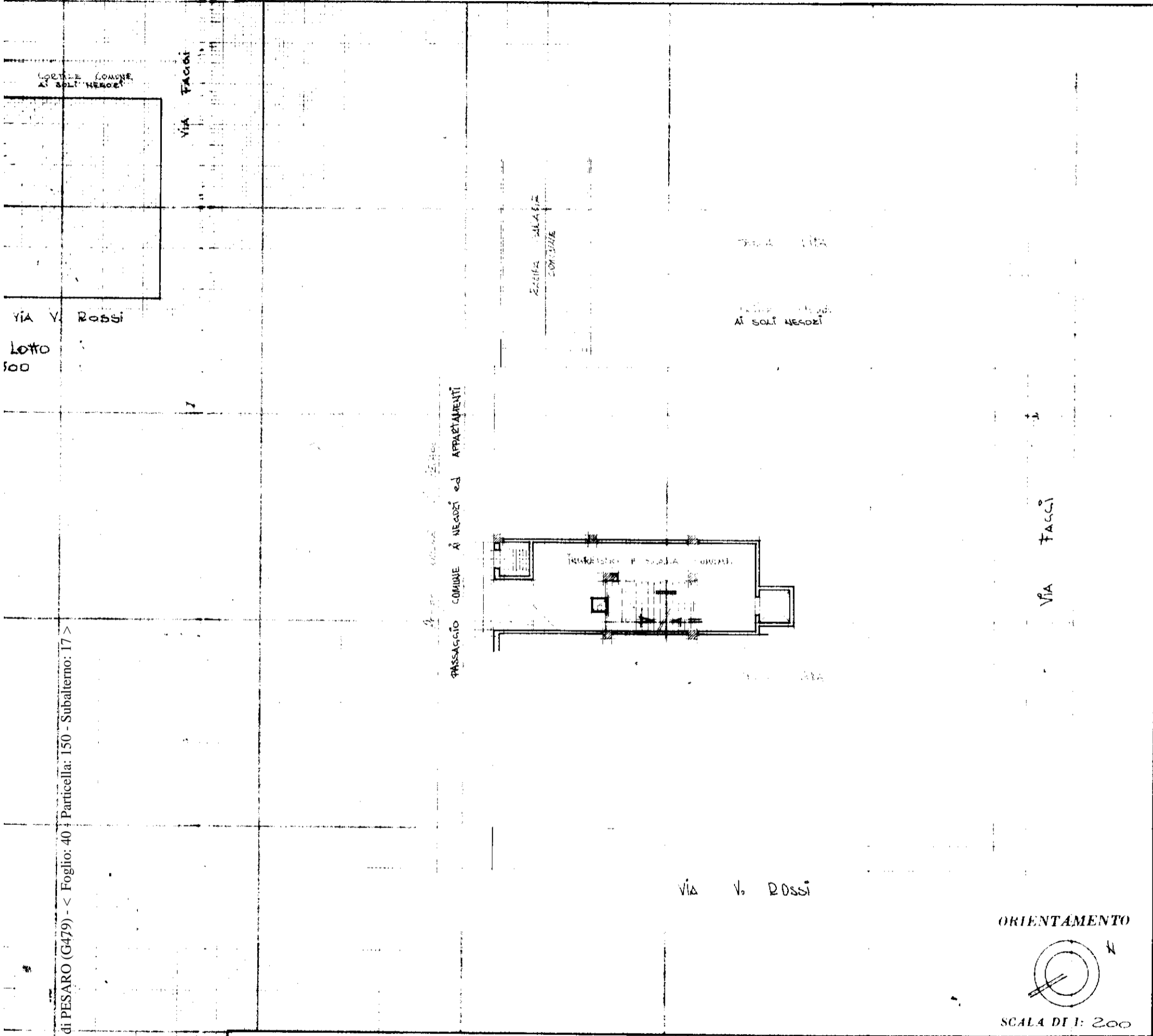
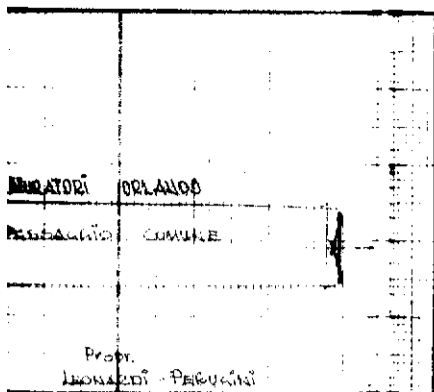

ORIENTAMENTO

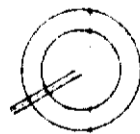

SCALA DI 1: 200

SPAZIO RISERVATO PER LE ANNOTAZIONI D'UFFICIO

DATA

PROF. N°

Compilata dal GEOM. LUIGI MARCELLI

(Titolo, nome e cognome del tecnico)

Iscritto in albo di GEOMETRI

della Provincia di PESARO

n. 114

114

SOTTOSTRADA
Catasto dei Fabbricati - Situazione al 29/09/2014 - Comune di PESARO (G479) - < Foglio: 40 - Particella: 150 - Subalterno: 17 >
VIA VINCENZO ROSSI n. 114 piano: 4-5;

NU
Planimetria dell
Ditta
Allegata alla di

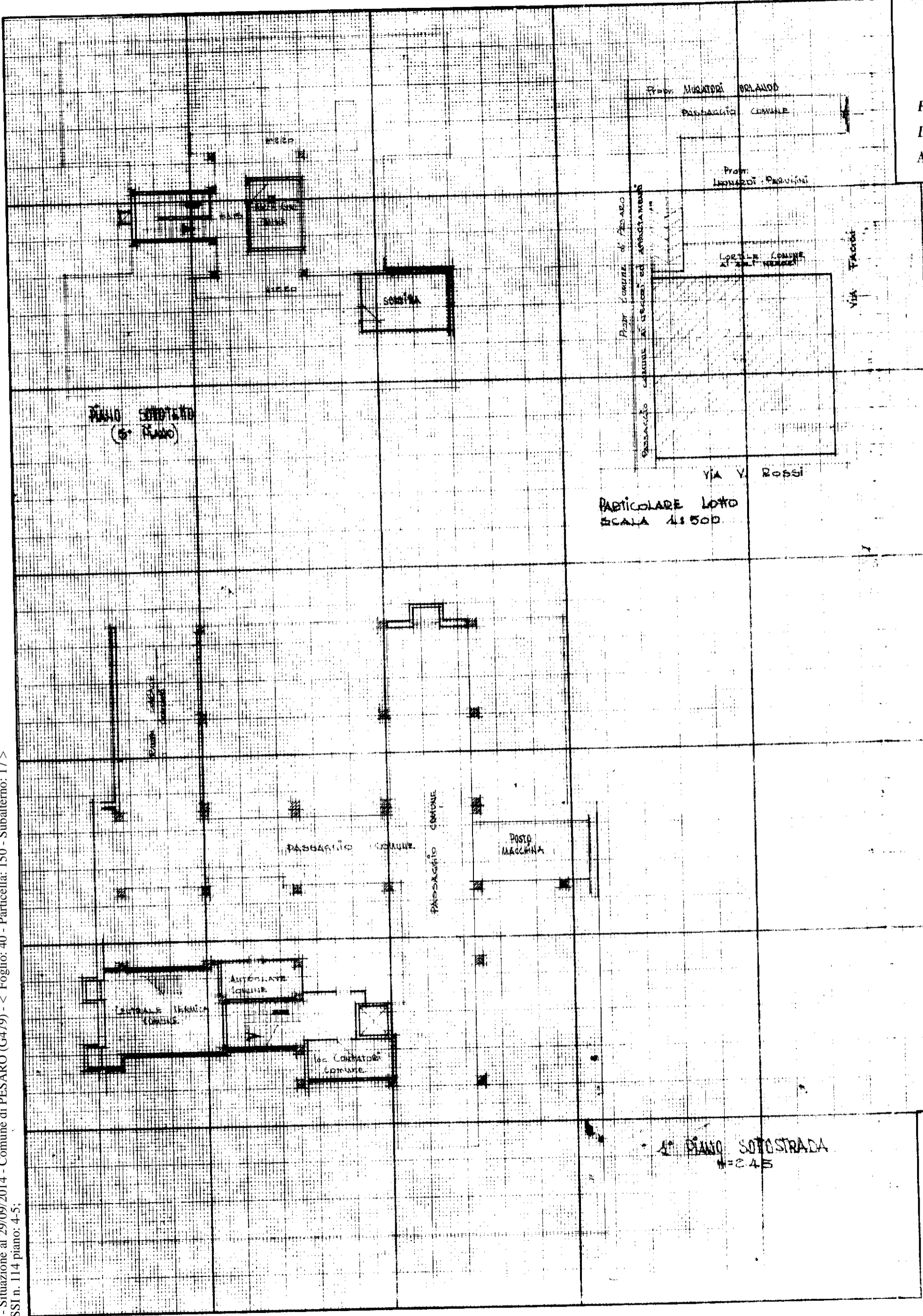

Registro dei Fabbricati - Situazione al 29/09/2014 - Comune di PESARO (G479) - < Foglio: 40 - Particella: 150 - Subalterno: 17 >
VIA VINCENZO ROSSI n. 114 piano: 4-5;

5° PIANO SOTTOSTRADA
n. 245

| | |
|-------|--|
| DATA | |
| PROF. | |