

**Agenzia del Territorio
CATASTO FABBRICATI
Ufficio Provinciale di
Roma**

Dichiarazione protocollo n. RM1426907 del 15/12/2011

Planimetria di u.i.u. in Comune di Marino

Via Pietro Nenni

civ. 35

Identificativi Catastali:

Sezione:
Foglio: 22
Particella: 129
Subalterno: 510

Compilata da:
Boggio Carlo

Iscritto all'albo:
Geometri

Prov. Roma

N. 9465

Scheda n. 1

Scala 1:100

PIANTA PIANO TERRA ABITAZIONE INT. A h=3.30 ml

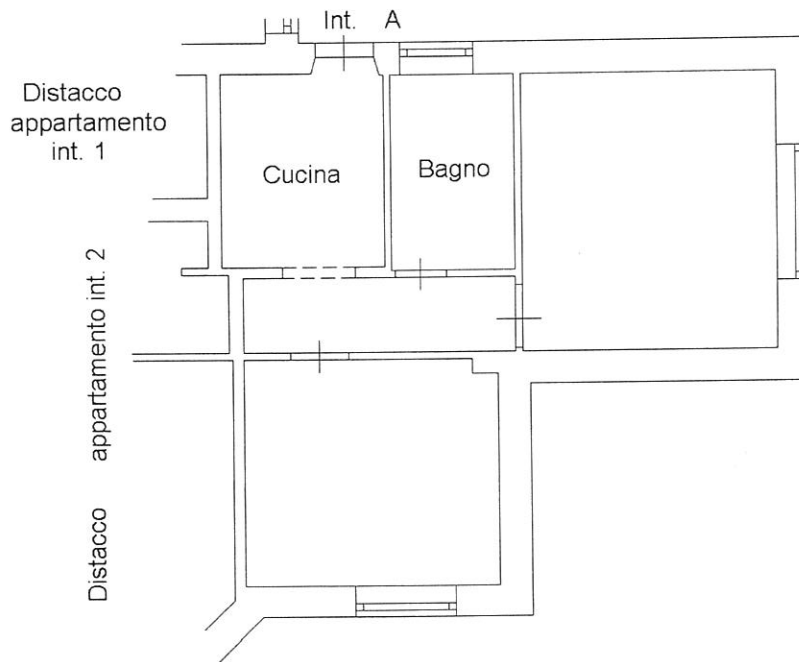

Catasto dei Fabbricati - Situazione al 22/12/2011 - Comune di MARINO (E958) - < Foglio: 22 - Particella: 129 - Subalterno: 510 >
VIA PIETRO NENNI n. 35 piano: 1 interno: A;

Ultima planimetria in atti

Data: 22/12/2011 - n. T29915 - Richiedente: BGGCRL83E10H501R

Totale schede: 1 - Formato di acquisizione: A4(210x297) - Formato stampa richiesto: A4(210x297)

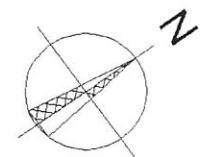

10 metri