

PIANO TERRA H: 4.30

VIA SAPIA

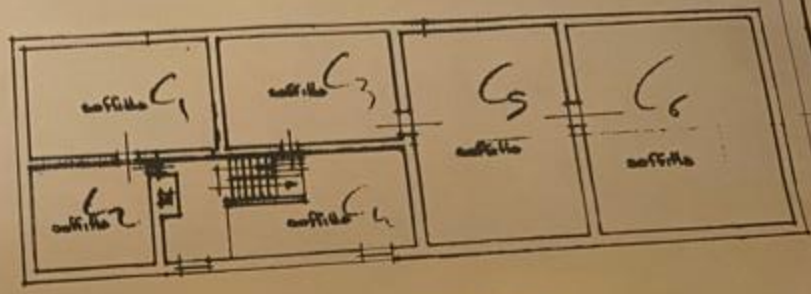

PIANO TERZO H: 4.00

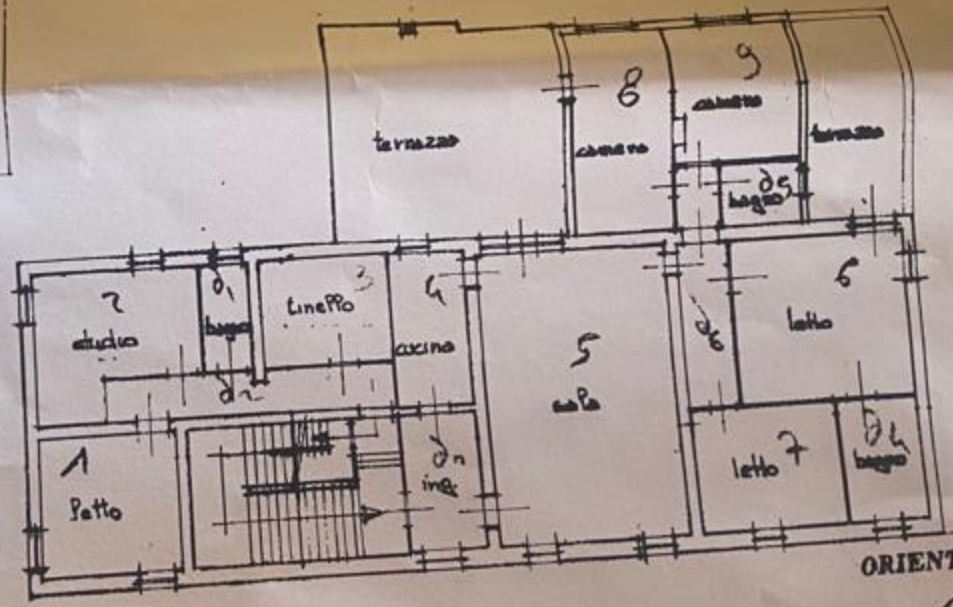

PIANO SECONDO H: 3.00

ORIENTAMENTO



COMUNE DI CAGLI
 foglio n. 218; mappa 211
 scala 1:2000

VIA LAPIS

SPAZIO RISERVATO PER LE ANNOTAZIONI D'UFFICIO

Compilata dal **GEOMETRA**
 (Titolo, nome e cognome del tecnico)
LORENZO DI MASSIMO

Iscritto all'Albo dei **Geometri**

Foglio 218 - Particella 211 - Subalterno 3 - Ujo grafita

Comune di CAGLI (B352)