

**Agenzia del Territorio  
CATASTO FABBRICATI  
Ufficio Provinciale di  
Roma**

Dichiarazione protocollo n. RM0549672 del 09/05/2007

Planimetria di u.i.u. in Comune di Roma

Via Giulianova

civ. 39

Identificativi Catastali:

Sezione:

Foglio: 706

Particella: 509

Subalterno: 503

Compilata da:

Sancricca Marco

Iscritto all'albo:

Geometri

Prov. Roma

N. 8047

Scheda n. 1

Scala 1:200

### ABITAZIONE PIANO T-1-2

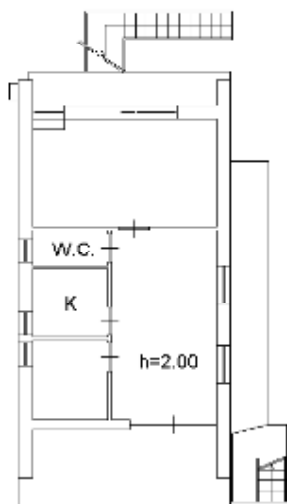

corte esclusiva

dist. su via Giulianova

### PIANO TERRA

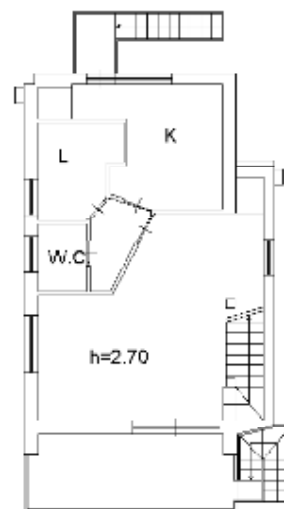

### PIANO PRIMO

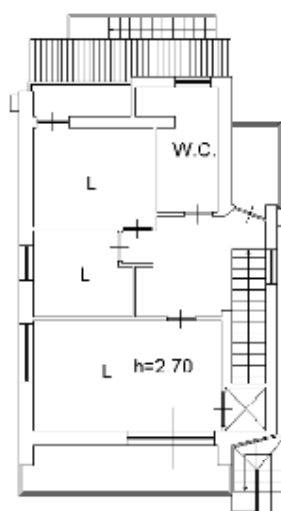

### PIANO SECONDO



Ultima planimetria in atti

Data: 13/09/2018 - n. T312286 - Richiedente: CSNBDT57P23Z326V

Totale schede: 1 - Formato di acquisizione: A4(210x297) - Formato stampa richiesto: A4(210x297)

Catasto dei Fabbricati - Situazione al 13/09/2018 - Comune di FIUMICINO (M297) - < Foglio: 706 - Particella: 509 - Subalterno: 503 >  
VIA GIULIANOVA n. 39 piano: T-1-2;

LE 35

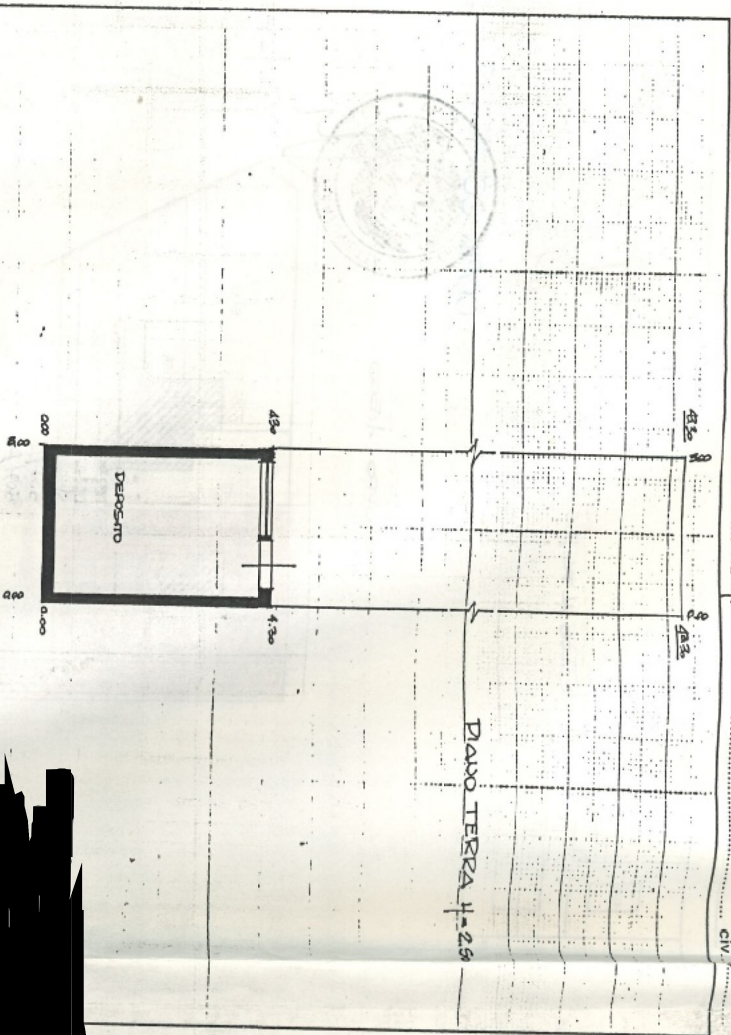

ORIENTAMENTO

SCALA DI 1:100

Dichiarazione di N.C.  Denuncia di variazione

Identificativi catastali F. 706 n. 1816 sub. 1

Completata dal ARCH. ENZO CAPARELLI (Titolo, cognome e nome)

Iscritto all'albo de ARCHITETTI della provincia di ROMA data 19/12/1956 Firma Enzo Caparelli



RISERVATO ALL'UFFICIO

M.p. 13.00 c/2 c.c.7

Valore 6880000

3/10 = 240000

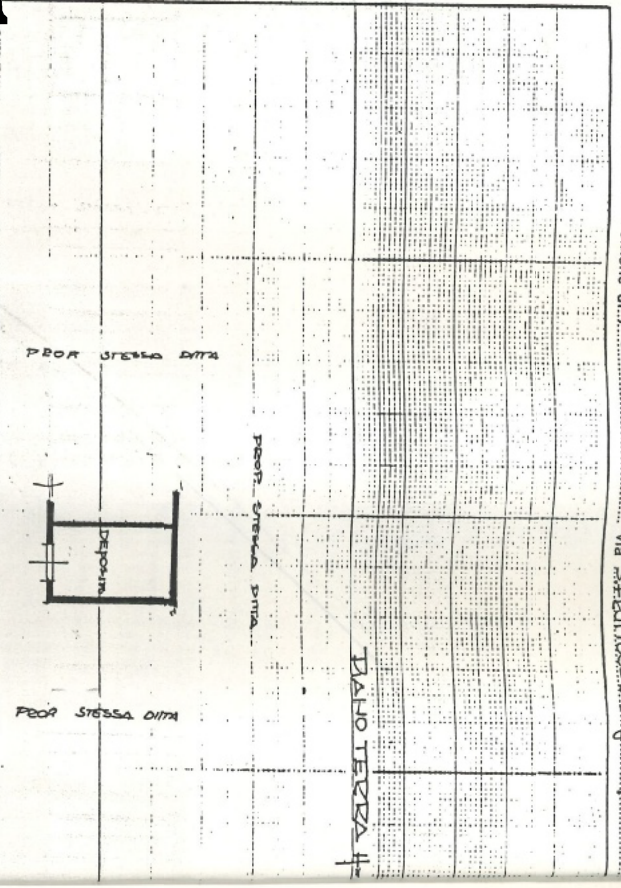

*[Handwritten signature]*

ORIE

Dichiarazione di N.C.  Denuncia di variazione

Identificativi catastali F. 706 n. 507 sub. 2

Completata dal ARCH. CAPARELLI ENZO (Titolo, cognome e nome)

Iscritto all'albo de ARCHITETTI della provincia di ROMA data 19/12/1956 Firma Enzo Caparelli



RISERVATO ALL'UFF.

M.p. 12.00 c/2 R.C.

Valore: 6.3

3/10 = 19.

A B



Dichiaro di aver redatto il presente tipo in base ai rilievi sul luogo  
 Descrizione dei punti di appoggio e delle nuove linee dividenti:  
 Gli Alveari sono stati appoggiati alla  
 BEGNONE ED. DI FABBRICAZIONE COOPERTIVE  
 LUSBERGHO HABRA  
 (se necessario ripetere negli spazi liberi)  
 IL PERITO **CAPPARELLA BIASIO**  
 (cognome e nome in chiaro)  
 della Provincia di **PARMA**  
 dell'Albo de **ARCHITETTI**  
 Firma

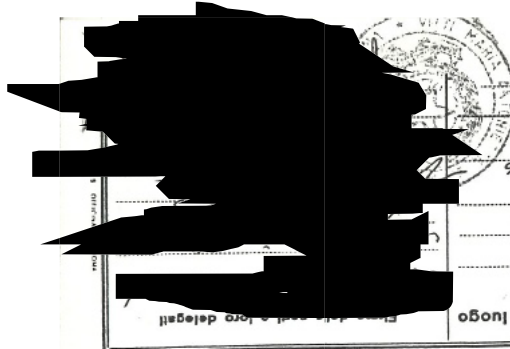

Foglio N. 706 all. 62 SCALA 1:1000 orientamento

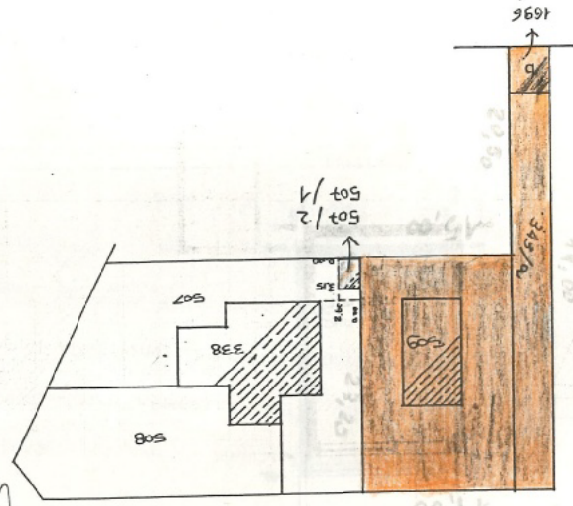

SVILUPPO 1:500



Prop. n. 2053  
 00. 13

STALCIO AL F.C. 706 All. 62

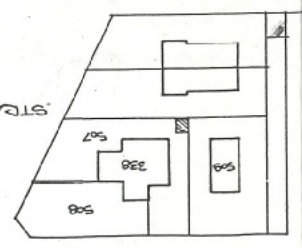

Riservato agli Uffici  
 Allegato a: