

**Agenzia del Territorio
CATASTO FABBRICATI**
Ufficio provinciale di
Firenze

Scala 1: 200

Dichiarazione protocollo n. P10049457 del 13/02/2009
Planimetria di u.i.u. in Comune di Tavarnelle Val Di Pesa
civ. SNC
Strada Provinciale 101

Identificativi Catastali:
Sezione:
Foglio: 47
Particella: 44
Subalterno: 33

Compilata da:
Prasinetti Leonardo
Iscritto all'albo:
Geometri
Prov. Firenze
N. 3782

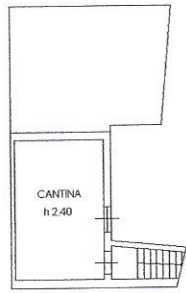

PIANO INTERRATO

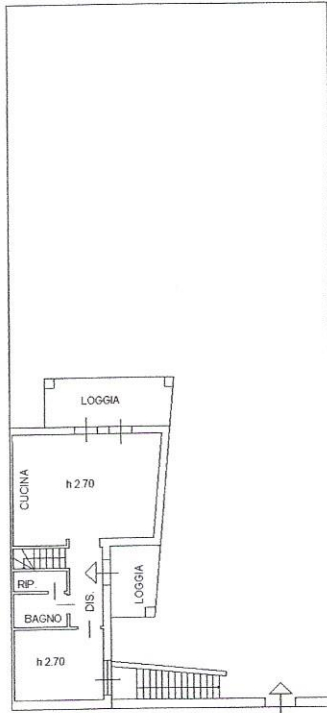

PIANO TERRENO

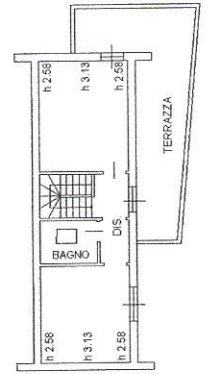

PIANO PRIMO

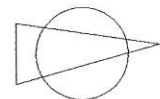

NORD

Catasto dei Fabbricati - Situazione al 13/05/2023 - Comune di BARBERINO TAVARNELLE (M408B) - Foglio 47 - Particella 44 - Subalterno 33
STRADA DEL MORROCCO n. SNC Piano S1-T - I

input 01