

**Agenzia delle Entrate**  
**CATASTO FABBRICATI**  
Ufficio provinciale di  
Cuneo

Dichiarazione protocollo n. CN0062773 del 08/05/2017  
Planimetria di u.i.u. in Comune di Dogliani  
Via Codevilla

civ. 63-65

Identificativi Catastali:  
Sezione: Foglio: 31  
Particella: 190  
Subalterno: 4

Compilata da:  
Mattalia Pierangelo  
Iscritto all'albo:  
Architetti  
Prov. Cuneo

n.1  
Scala 1:200

N. 414

# PIANO 1° SOTTOSTRADA

# PIANO TERRA

# PIANO PRIMO

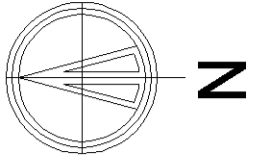
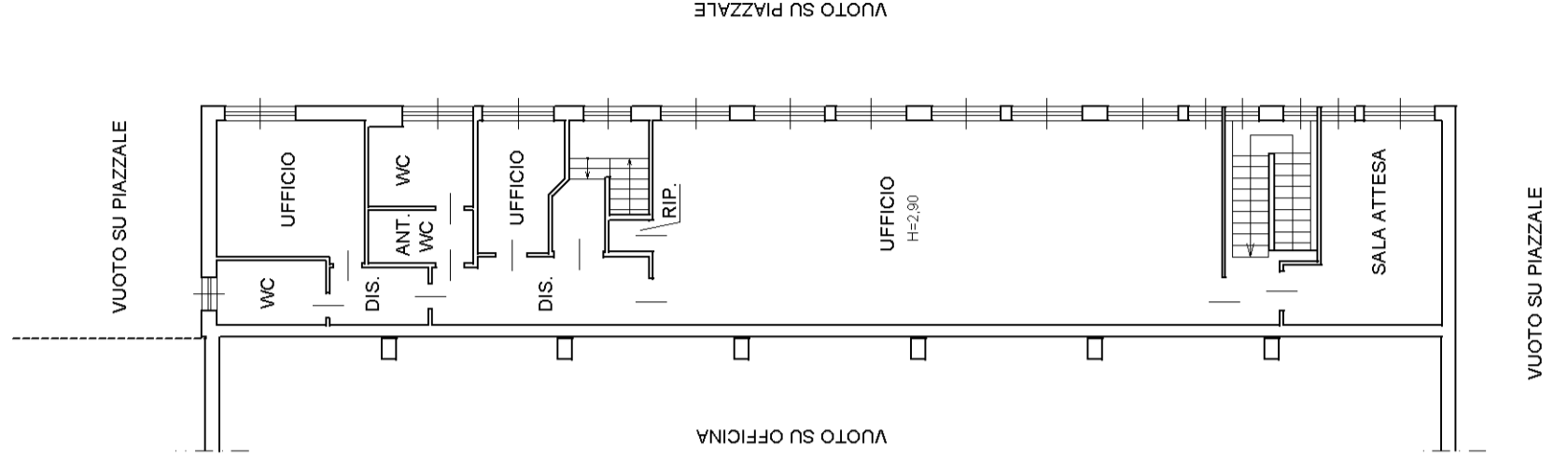
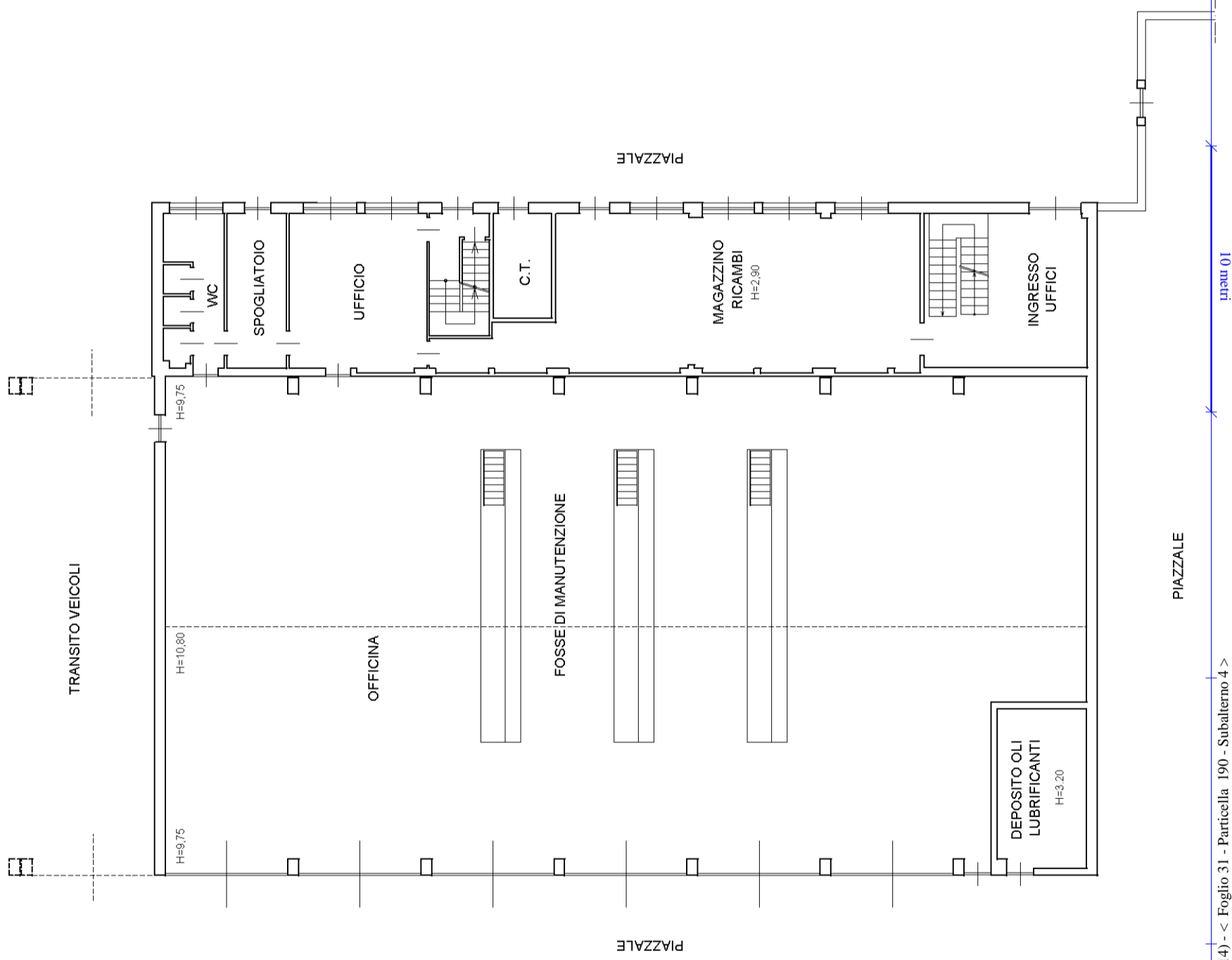
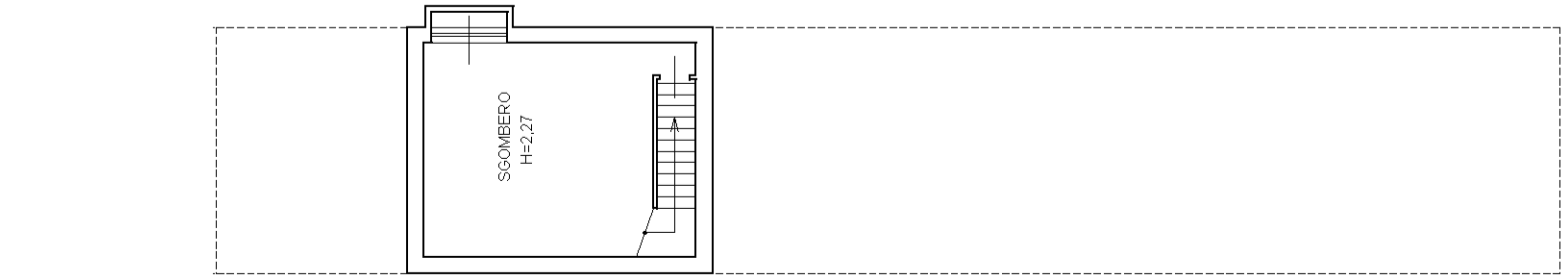

**Agenzia delle Entrate  
CATASTO FABBRICATI  
Ufficio Provinciale di  
Cuneo**

Dichiarazione protocollo n. <b>CN0062773</b> del <b>08/05/2017</b>	
Planimetria di u.i.u. in Comune di Dogliani	
Via Codevilla	civ. 63-65
Identificativi Catastali:	Compilata da: Mattalia Pierangelo
Sezione:	Iscritto all'albo: Architetti
Foglio: 31	Prov. Cuneo
Particella: 190	N. 414
Subalterno: 4	

Scheda n. 2      Scala 1:200

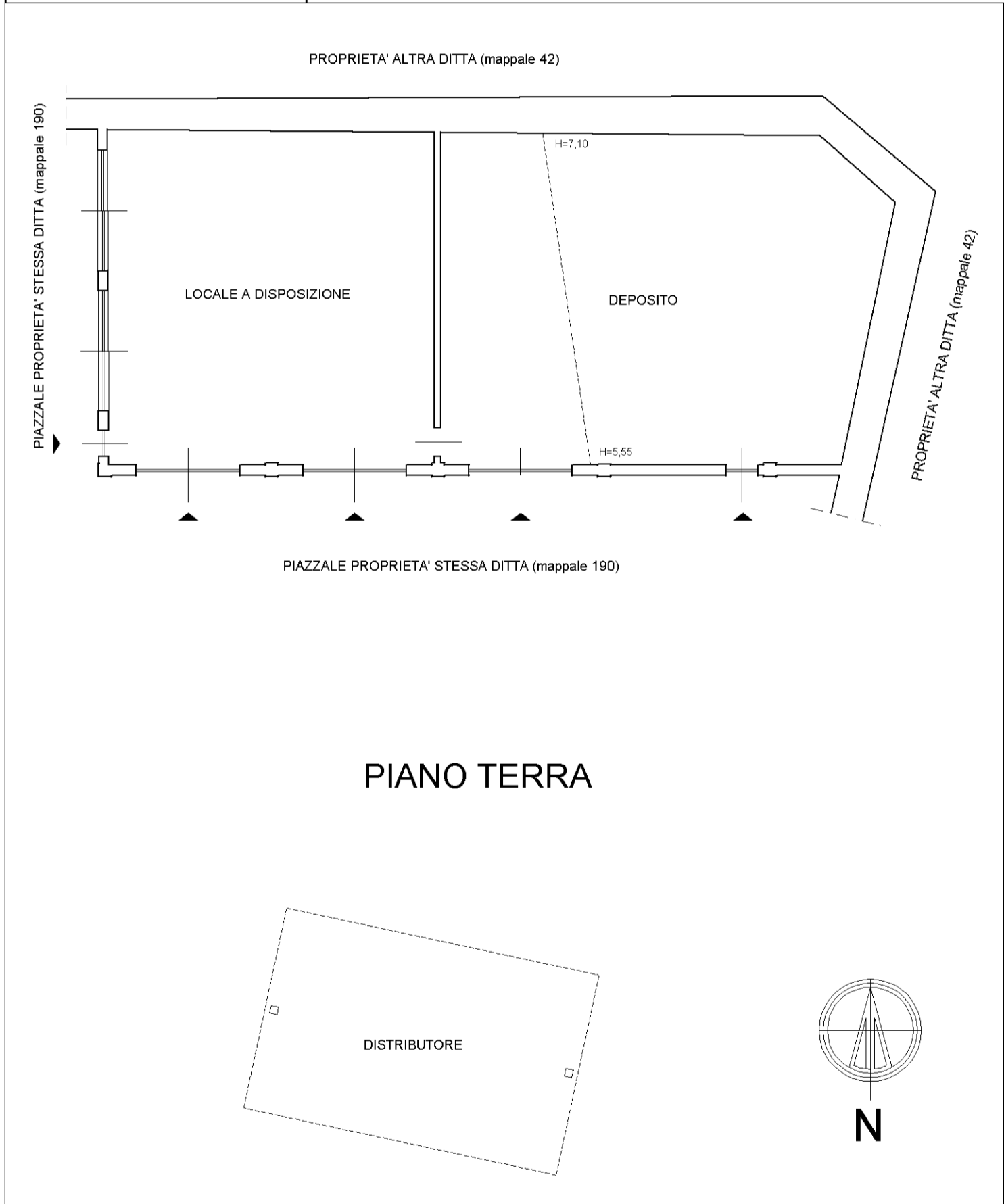

invar 01

Catasto dei Fabbricati - Situazione al 19/06/2023 - Comune di DOGLIANI(D314) - < Foglio 31 - Particella 190 - Subalterno 4 >  
VIA CODEVILLA n. 63-65 Piano S1-T - 1

**Agenzia delle Entrate**  
**CATASTO FABBRICATI**  
Ufficio provinciale di  
Cuneo

Dichiarazione protocollo n. CN0062773 del 08/05/2017  
Planimetria di u.i.u. in Comune di Dogliani  
Via Codevilla

civ. 63-65

Identificativi Catastali:  
Sezione:  
Foglio: 31  
Particella: 190  
Subalterno: 4

Compilata da:  
Mattalia Pierangelo  
Iscritto all'albo:  
Architetti  
Prov. Cuneo  
N. 414

Scala 1:200

# PIANO TERRA

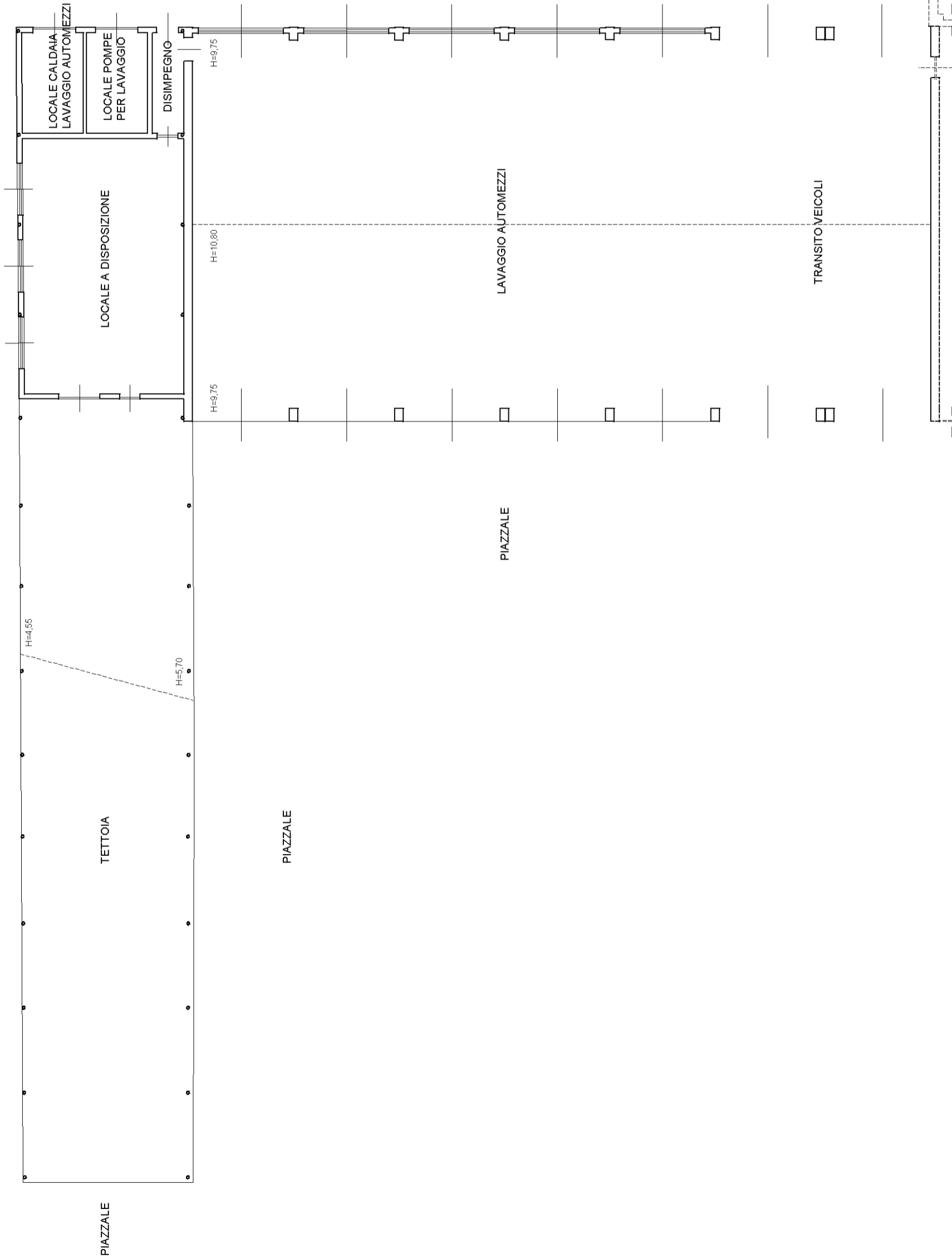

**Agenzia delle Entrate**  
**CATASTO FABBRICATI**  
Ufficio provinciale di  
Cuneo

Dichiarazione protocollo n. CN0062773 del 08/05/2017  
Planimetria di u.i.u. in Comune di Dogliani  
Via Codevilla

civ. 63-65

Identificativi Catastali:  
Sezione:  
Foglio: 31  
Particella: 190  
Subalterno: 4

Compilata da:  
Mattalia Pierangelo  
Iscritto all'albo:  
Architetti  
Prov. Cuneo

N. 414

Scala 1: 500

# PIANO 1° SOTTOSTRADA

PROPRIETA' ALTRA DIITTA (mappale 42)

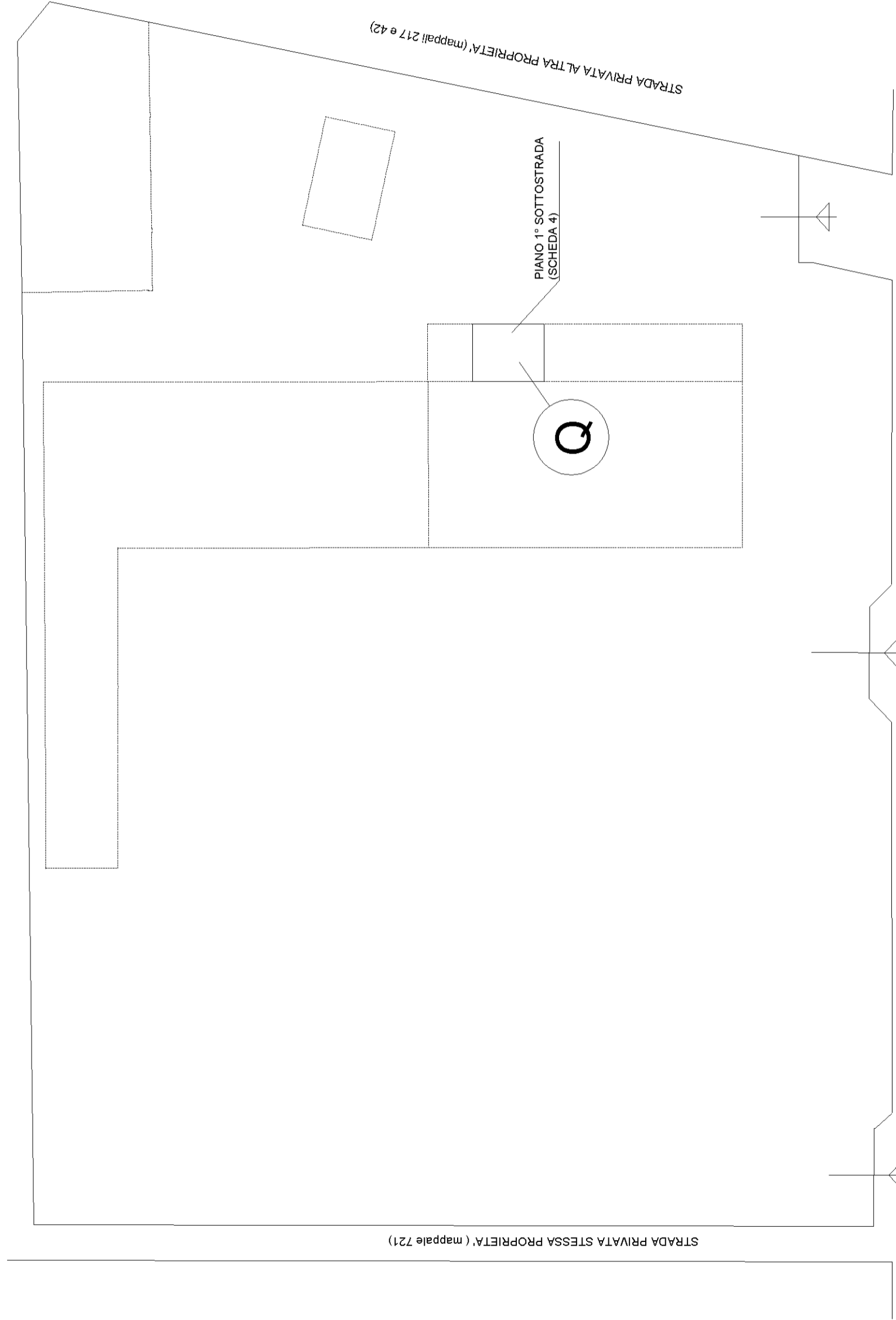

VIA CODEVILLA

**Agenzia delle Entrate**  
**CATASTO FABBRICATI**  
Ufficio provinciale di  
Cuneo

Dichiarazione protocollo n. CN0062773 del 08/05/2017  
Planimetria di u.i.u. in Comune di Dogliani  
Via Codevilla

civ. 63-65

Identificativi Catastali:  
Sezione: Foglio: 31  
Particella: 190  
Subalterno: 4

Compilata da:  
Mattalia Pierangelo  
Iscritto all'albo:  
Architetti  
Prov. Cuneo

N. 414

Scala 1: 500

# PIANO TERRA

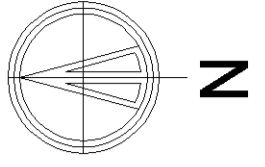
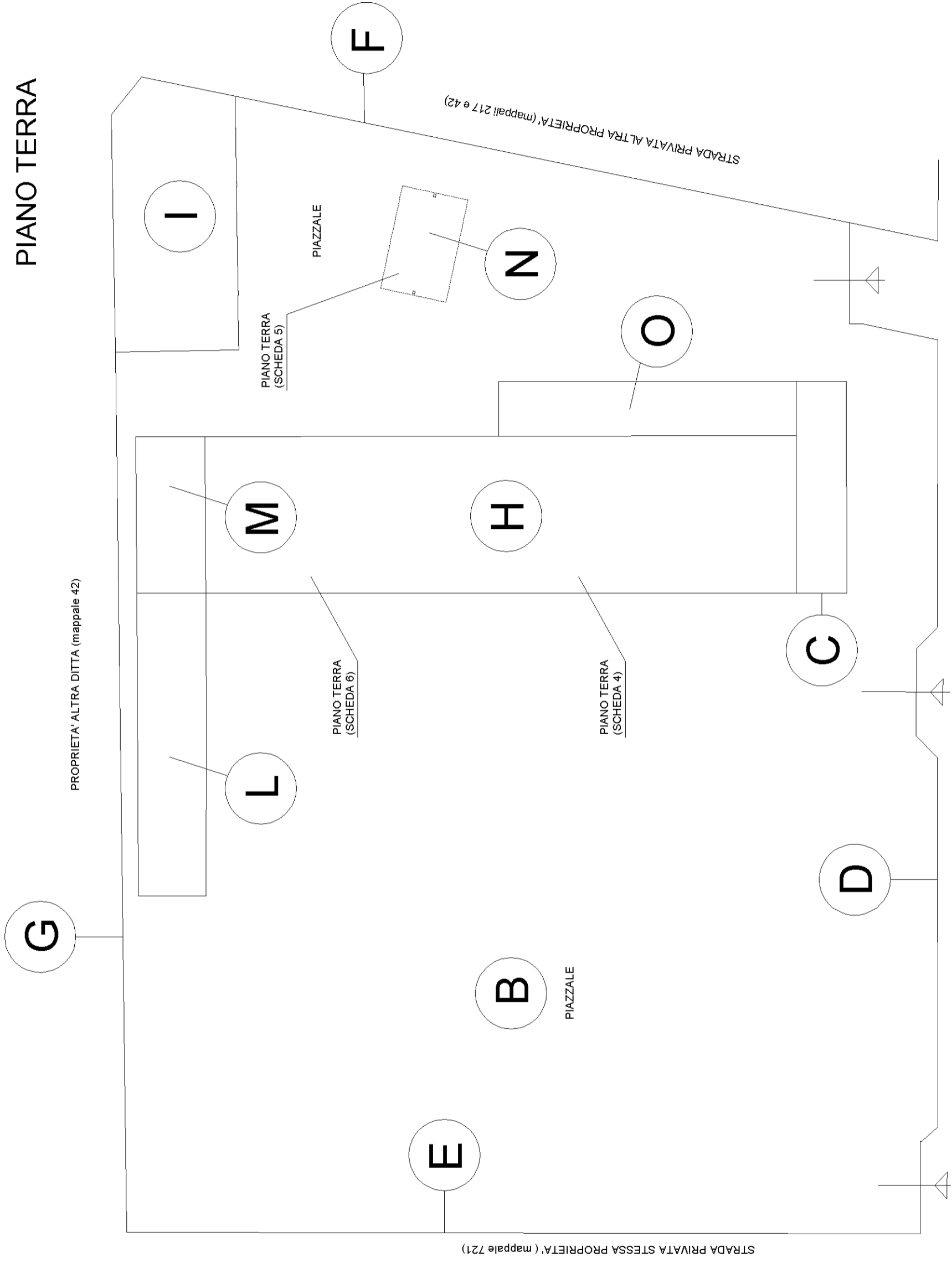

VIA CODEVILLA

**Agenzia delle Entrate**  
**CATASTO FABBRICATI**  
Ufficio provinciale di  
Cuneo

Scala 1: 500

n. 6

Dichiarazione protocollo n. CN0062773 del 08/05/2017  
Planimetria di u.i.u. in Comune di Dogliani  
Via Codevilla  
civ. 63-65

Identificativi Catastali:  
Sezione: Foglio: 31  
Particella: 190  
Subalterno: 4

Compilata da:  
Mattalia Pierangelo  
Iscritto all'albo:  
Architetti  
Prov. Cuneo  
N. 414

# PIANO PRIMO

PROPRIETA' ALTRA DIITTA (mappale 42)

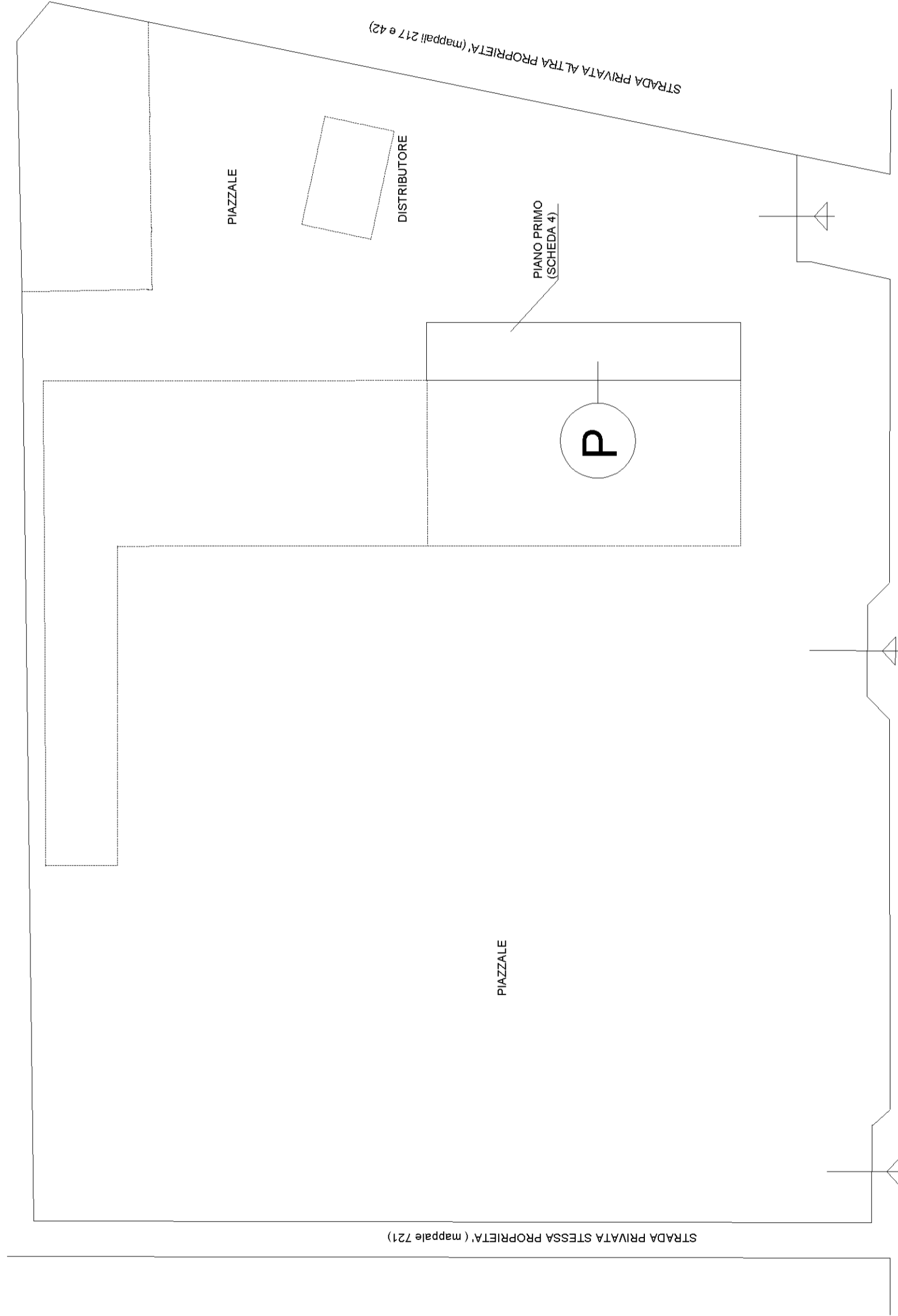

VIA CODEVILLA