

**Agenzia del Territorio
CATASTO FABBRICATI
Ufficio Provinciale di
Sondrio**

Dichiarazione protocollo n. SO0024622 del 08/02/2008

Planimetria di u.i.u. in Comune di Mazzo Di Valtellina

Via Parusci

civ. SNC

Identificativi Catastali:

Sezione:

Foglio: 16

Particella: 13

Subalterno:

Compilata da:
Olcelli Egidio

Iscritto all'albo:
Geometri

Prov. Sondrio

N. 1008

Scheda n. 1

Scala 1:100

PIANO INTERRATO

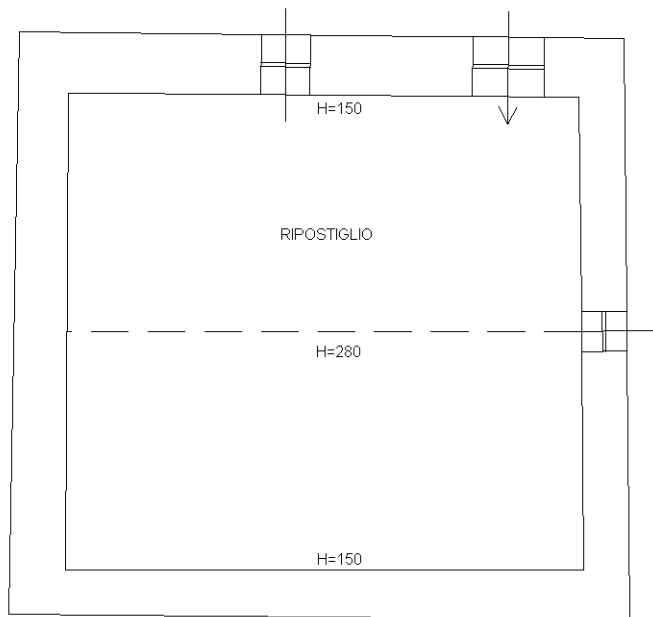

PIANO TERRA

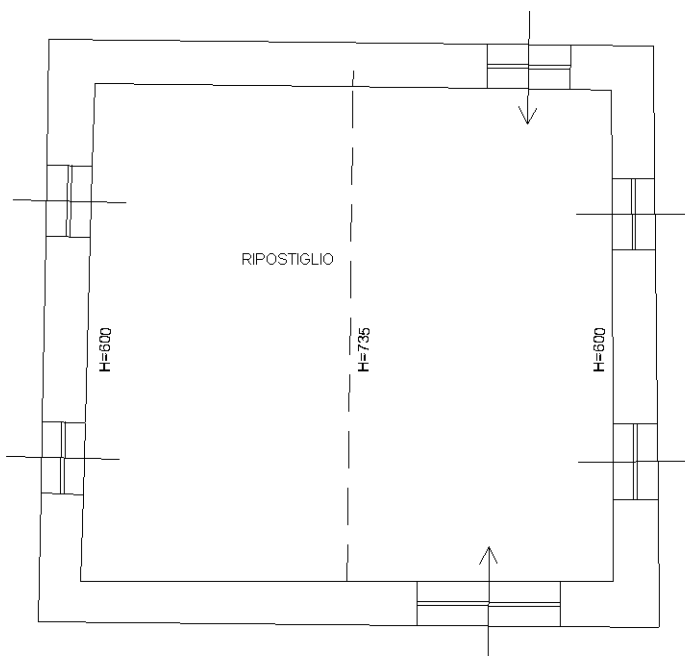

orientamento

Ultima planimetria in atti

MAPP. 493