

MODULARIO
F. - rig. rend. - 497



MINISTERO DELLE FINANZE
DIREZIONE GENERALE DEL CATASTO E DEI SERVIZI TECNICI ERARIALI

MOD. B (Nuovo Catasto Edilizio Urbano)

Lire
100

NUOVO CATASTO EDILIZIO URBANO

(R. DECRETO-LEGGE 13 APRILE 1939, N. 652)

Planimetria dell'immobile situato nel Comune di VETRALLA Via Dei Cerri 13 - Cura
Ditta CANINI MARCELLA nata a ROMA il 4/11/1927
Allegata alla dichiarazione presentata all'Ufficio Tecnico Erariale di VITERBO

Foglio 25 - n° 662/2

Come al P.1°

PIANO SECONDO

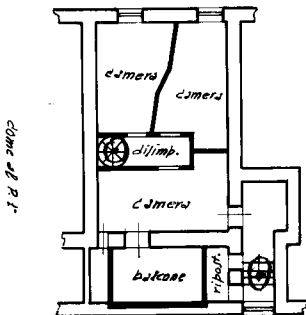

h. min. 160-180
h. max. 3.50

Come al P.1°

Paruzzi Adorao

PIANO PRIMO

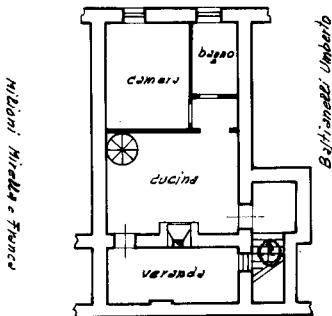

h. m. 2.50

Via Dei Cerri

ORIENTAMENTO



SCALA DI 1:200

SPAZIO RISERVATO PER LE ANNOTAZIONI D'UFFICIO

DATA
PROT. N°

14 FEB. 1986
1570

Foglio 25. n° 662/20

Compilata dal Geom. FOGGINI ALESSANDRO
(Titolo, nome e cognome del tecnico)

Iscritto all'Albo dei Geometri
della Provincia di Viterbo

DATA

Firma:

MODULARIO
F. rig. rend. - 497



MINISTERO DELLE FINANZE
DIREZIONE GENERALE DEL CATASTO E DEI SERVIZI TECNICI ERARIALI

MOD. B (Nuovo Catasto Edilizio Urbano)

Lire
100

NUOVO CATASTO EDILIZIO URBANO

(R. DECRETO-LEGGE 13 APRILE 1939, N. 652)

Planimetria dell'immobile situato nel Comune di VETRALLA Via Dei Cerri 13 - Cura

Ditta CANINI MARCELLA nata a ROMA il 4/11/1927

Allegata alla dichiarazione presentata all'Ufficio Tecnico Erariale di VITERBO

Foglio 25. n° 662/2

Peruzzi Adorno

PIANO TERRA

Milioni Mirella e Franco

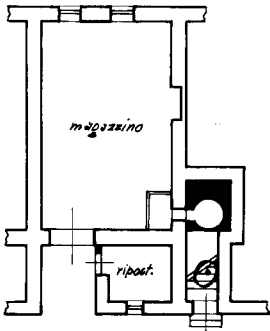

Battistelli Umberto

h = m. 2.95

ORIENTAMENTO



SCALA DI I. 200

SPAZIO RISERVATO PER LE ANNOTAZIONI D'UFFICIO

DATA

14 FEB. 1986

PROT. N°

1520

Foglio 25. n° 662/10

Compilata dal Geom. PUGGILI ALESSANDRO
(Titolo, nome e cognome del tecnico)

Iscritto all'Albo dei Geometri
della Provincia di Viterbo

DATA

Firma:

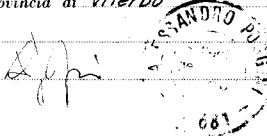

Ultima planimetria in atti