

MODULARIO
F. fig. rend. 497



MINISTERO DELLE FINANZE
DIREZIONE GENERALE DEL CATASTO E DEI SERVIZI TECNICI ERARIALI

Lire
100

NUOVO CATASTO EDILIZIO URBANO

(R. DECRETO-LEGGE 13 APRILE 1939, N. 652)

Planimetria dell'immobile situato nel Comune di PORTOMAGGIORE Via XXIV MAGGIO N°24

Ditta GHE SINI ARIO - NATO A PORTOMAGGIORE IL 03/11/1935 - GHS BAL 35503 G916E

Allegata alla dichiarazione presentata all'Ufficio Tecnico Erariale di FERRARA

SCHEDA N° 06774

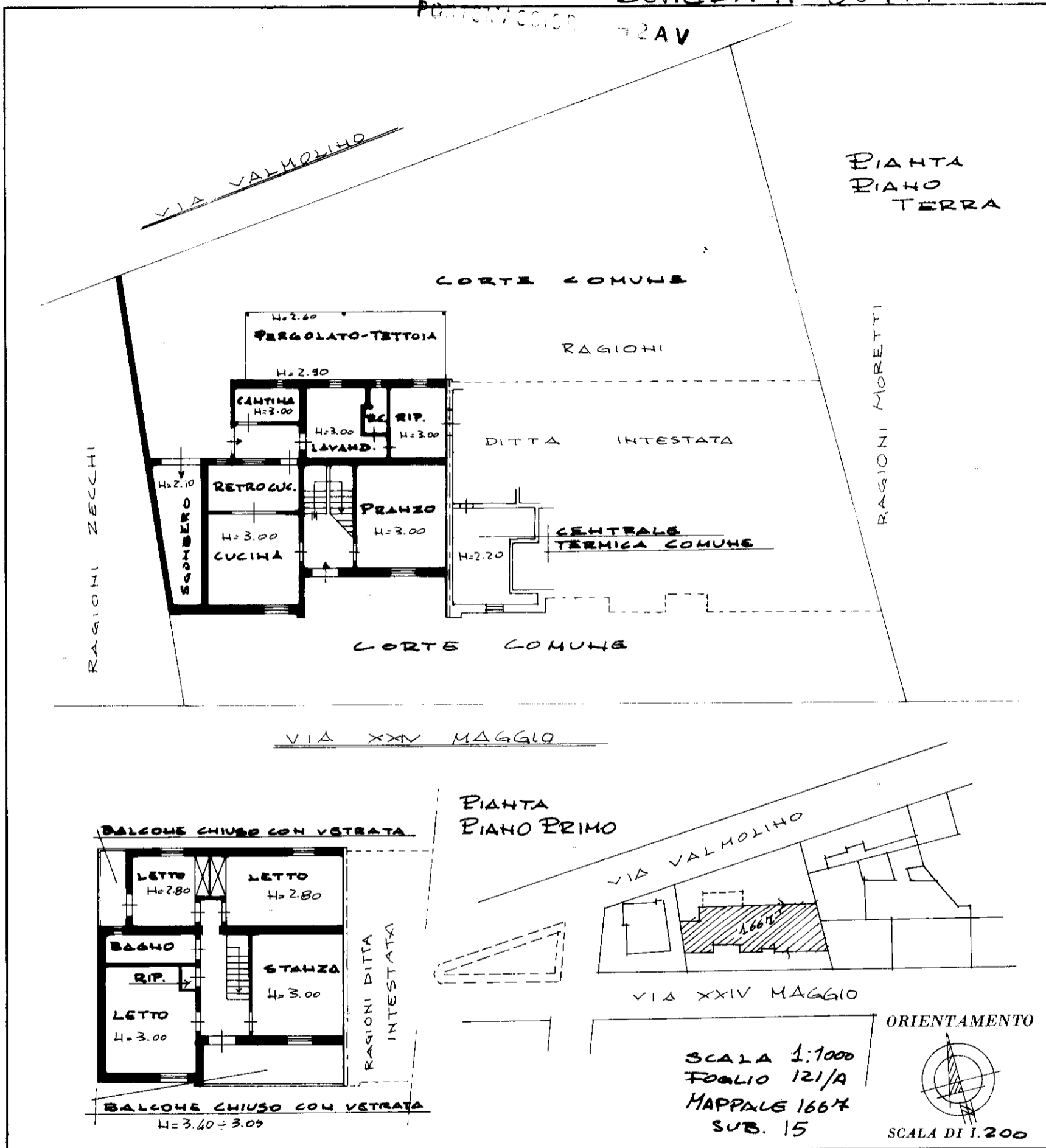

SPAZIO RISERVATO PER LE ANNOTAZIONI D'UFFICIO

DATA
PROT. N°

FOGLIO 121/A
MAPPALS 1667
SUB. 15

Compilata dal

(Titolo, nome e cognome del tecnico)

GEOM. LUCA GALVANI

Iscritto all'Albo dei GEOMETRI

della Provincia di FERRARA

DATA 17/06/1986

Firma: