Sup. netta locali			
	Sup.	Sup. ill.	Sup. aer.
Ingresso	19.86 mq	5.46 mq	2.08 mq
Ufficio 1	19.96 mq	7.17 mq	A.F.
Ufficio 2	17.16 mq	5.72 mq	A.F.
Ufficio 3	22.41 mq	3.36 mq	3.36 mq
Archivio	9.99 mq	2.56 mq	2.56 mq
Anti W.C.	6.03 mq	–	–
W.C.	6.60 mq	2.80 mq	2.80 mq

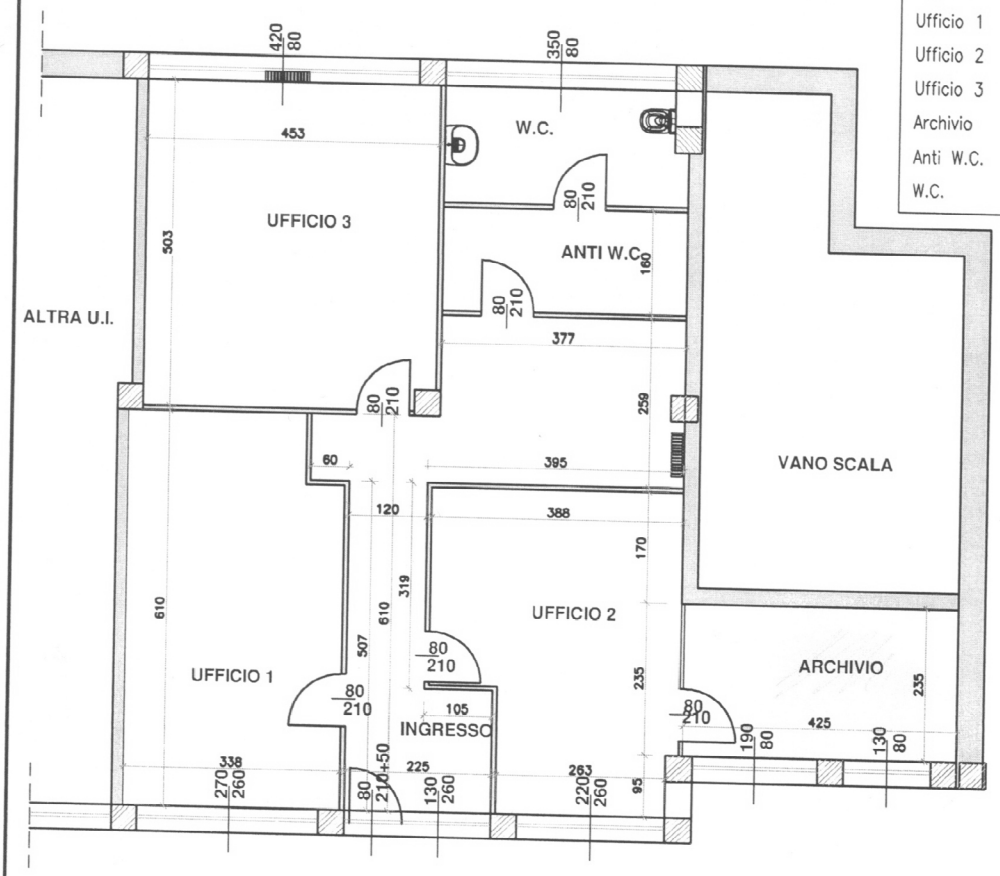

IL COMMITTENTE

IL DIRETTORE DEI LAVORI

L'IMPRESA

Studio di ingegneria civile e industriale -

COMUNE DI	PROVINCIA DI	INDIRIZZO
Brescia	Brescia	Via delle Tofane 8/a

OGGETTO: Planimetria immobile sito in Via delle Tofane 8/a - Piano Terra

IL PROGETTISTA

DESCRIZIONE: Pianta immobile

COMMITTENTE

TAVOLA: 1

SCALA	DATA	AGG.	RIF.
1:100	08.05.20		.DWG

A NORMA DELLE VIGENTI LEGGI SUI DIRITTI D'AUTORE, QUESTO DISEGNO NON POTRA' ESSERE COPIATO, RIPRODOTTO O COMUNICATO AD ALTRE PERSONE O DITTE SENZA AUTORIZZAZIONE DEL PROGETTISTA

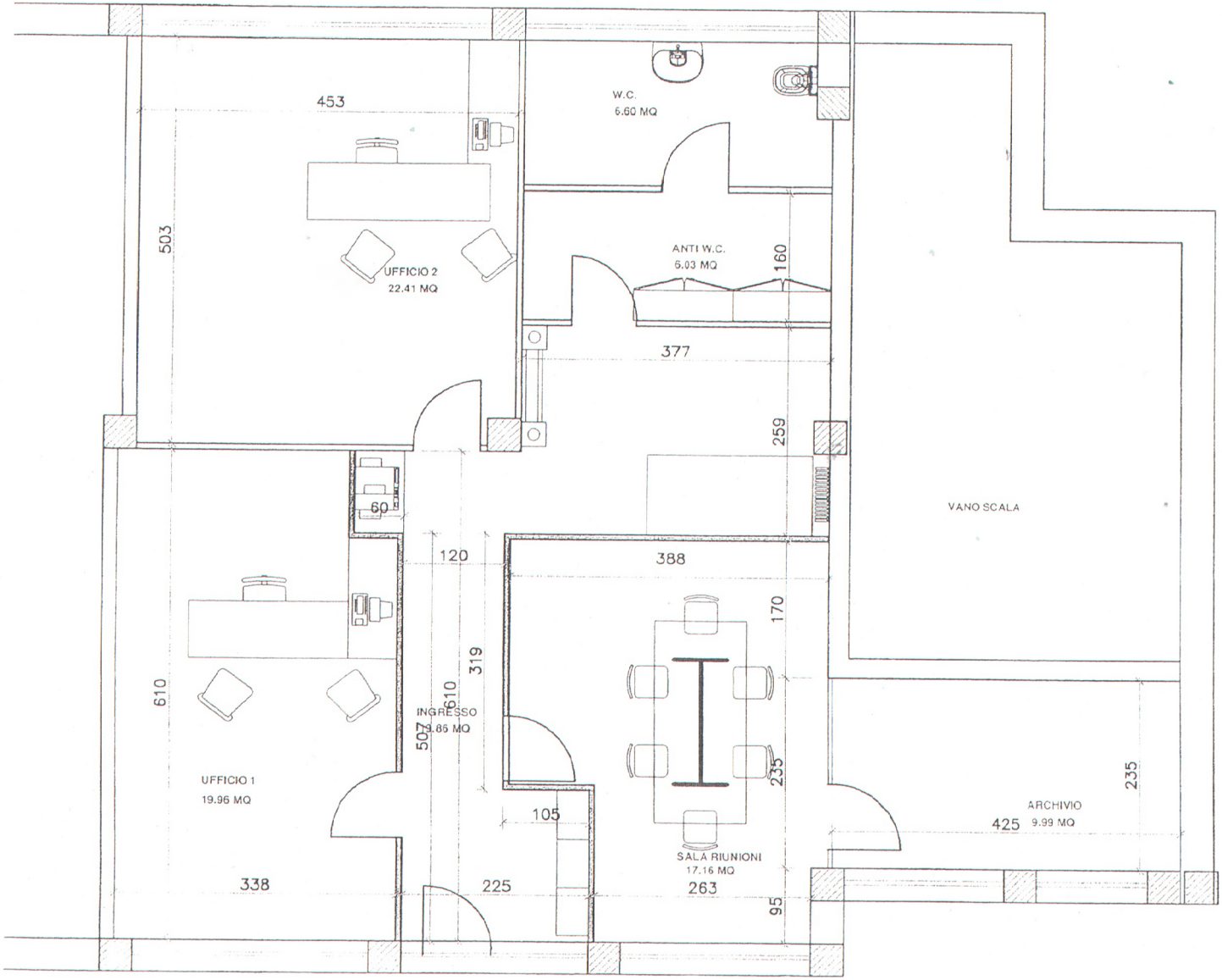
453
503
UFFICIO 2
22.41 MQ
W.C.
6.60 MQ
ANTI W.C.
5.03 MQ
160
377
259
VANO SCALA
60
120
388
170
319
610
507
610
INGRESSO
9.85 MQ
UFFICIO 1
19.96 MQ
105
235
SALA RIUNIONI
17.16 MQ
ARCHIVIO
9.99 MQ
425
235
338
225
263
95