



N=49600

E=-39000

16-Ago-2011 11.52  
Prot. n. 300136342/2011

Scala originale 1:1000  
Dimensione cartacee 383 000 x 276 000 metri

Comune: MANTELLO  
Frazione: S. ANTONIO  
Fiduciarie: D'ANTONI

Particella 251



Planimetria di u.i.u. in Comune di MANTELLO via Str. Vicinale Torchi civ. ....

PIANO TERRA

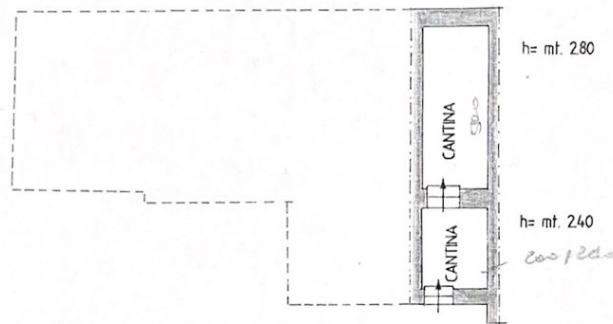

PRIMO PIANO

hm= mt. 2.00

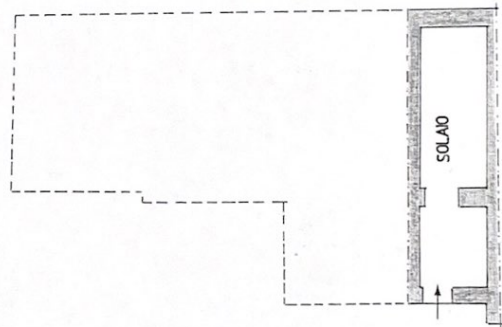

ORIENTAMENTO



SCALA DI 1: 200

Roma - Istituto Poligrafico e Zecca dello Stato - PV

Dichiarazione di N.C.   
Denuncia di variazione

Identificativi catastali  
F. 6  
n. 248 sub. 4

Compilata dal Geometra  
(Titolo cognome e nome)  
CALIGARI CLAUDIO

Iscritto all'albo de i Geometri  
della provincia di SONDRIO n. 873  
data ..... Firma Caligari Claudio

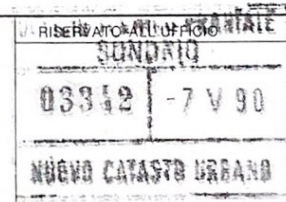
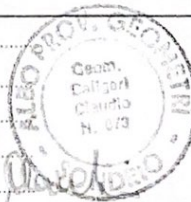



Planimetria di u.i.u. in Comune di MANTELLO via Strada Vicle Torchi civ. ....

**PIANO SEMINTERRATO**

h= mt. 2.70

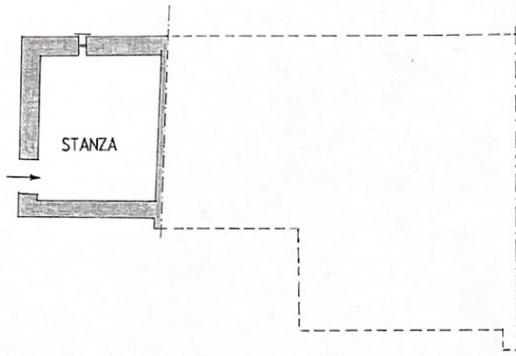

**PIANO TERRA**

h m= mt. 2.90

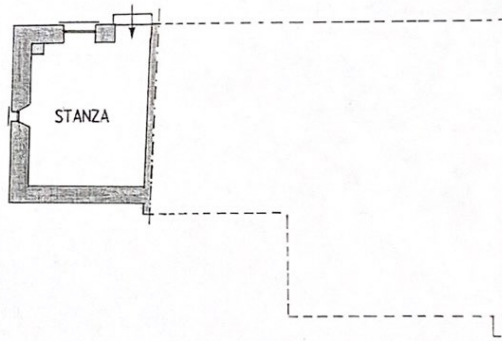

ORIENTAMENTO



SCALA DI 1/200

RISERVATO ALL'UFFICIO

03342 - 7 V 90

NUOVO CATASTO URBANO

Dichiarazione di N.C.   
Denuncia di variazione

Identificativi catastali  
F. .... 6 .....  
n. .... 247 ..... sub. ....

Compilata dal Geometra  
(Titolo, cognome e nome)

CALIGARI CLAUDIO

Iscritto all'albo dei Geometri  
della provincia di SONDRIO n. 873

data ..... Firma Caligari Claudio





Planimetria di u.i.u. in Comune di MANTELLO via Str. Vicle Torchi civ. ....

PIANO TERRA

h= mt. 250

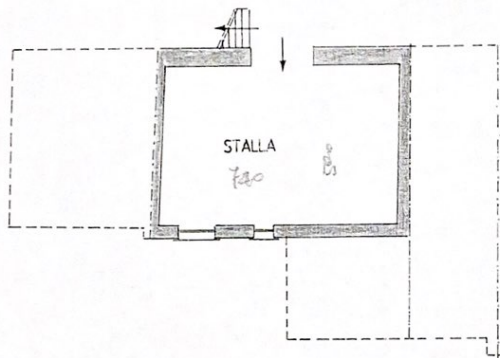

PRIMO PIANO

h= mt. 350

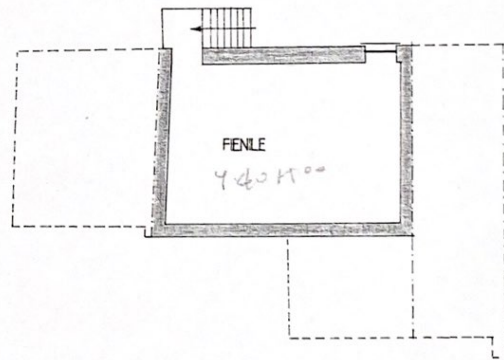

ORIENTAMENTO



SCALA DI 1: 200

Roma - Istituto Poligrafico e Zecca dello Stato - P.V.

Dichiarazione di N.C.   
Denuncia di variazione

Identificativi catastali  
F. 6  
n. 248 sub. 1

Compilata dal Geometra  
(Titolo, cognome e nome)  
CALIGARI CLAUDIO

Iscritto all'albo dei Geometri  
della provincia di SONDRIO n. 873  
data ..... Firma Caligari Claudio

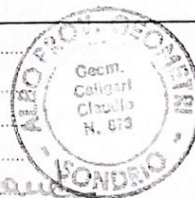

VERSERVATO MUNIFICIALE  
SONDRIO

03312 - 7 V 90

NUMERO CATASTO URBANO