

MODULARIO
F. - Cat. S. T. - 315



MINISTERO DELLE FINANZE
DIREZIONE GENERALE DEL CATASTO E DEI SERVIZI TECNICI ERARIALI

Mod. B (Nuovo Catasto Edilizio Urbano)

Lire
20

NUOVO CATASTO EDILIZIO URBANO

(L. DECRETO-LEGGE 13 APRILE 1939, N. 652)

Planimetria dell'immobile situato nel Comune di RAVENNA Via Camperesi, 80

Ditta

Allegata alla dichiarazione presentata all'Ufficio Tecnico Erariale di RAVENNA

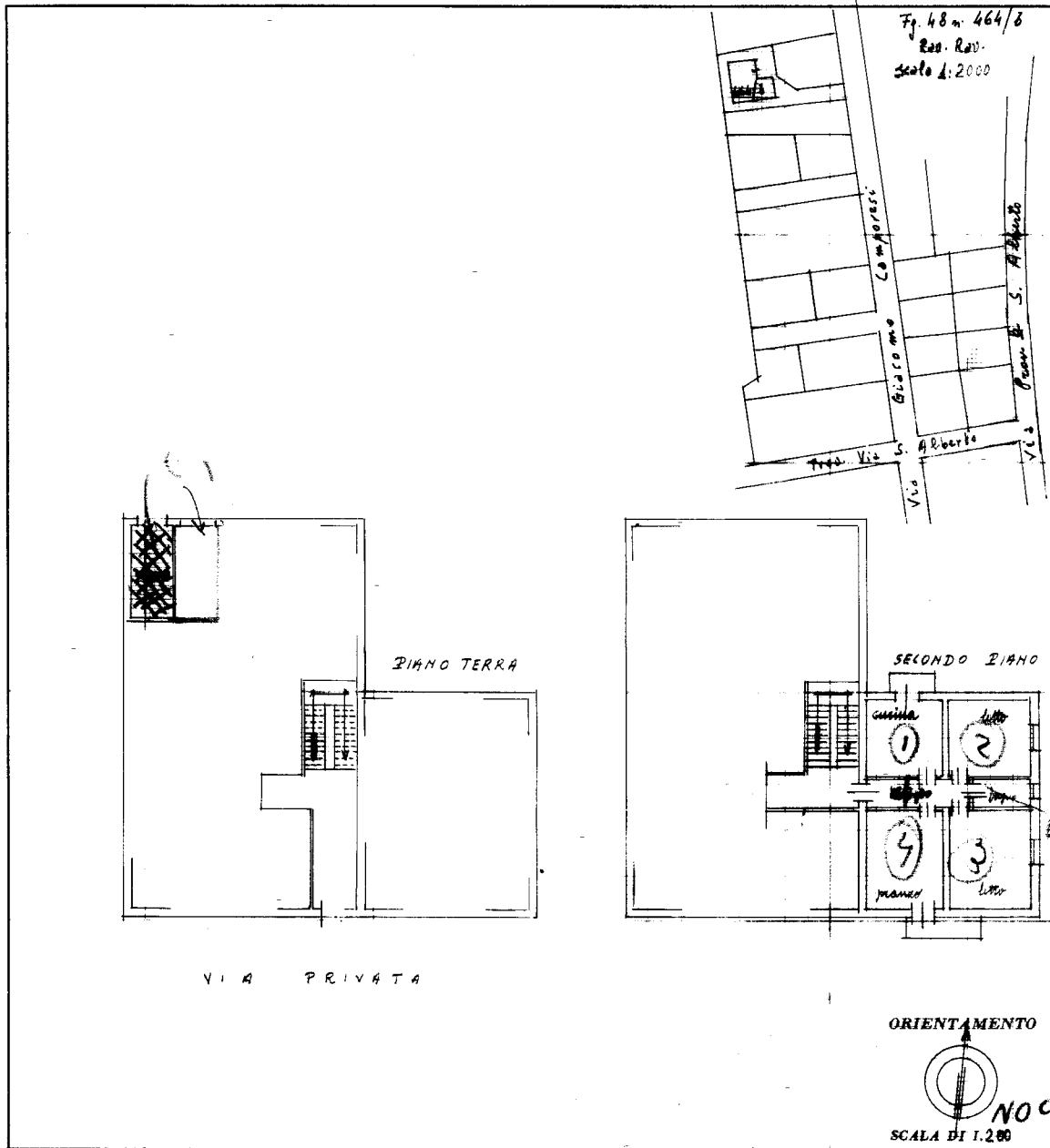

SPAZIO RISERVATO PER LE ANNOTAZIONI D'UFFICIO	
DATA	
PROT. N°	

Compilata dal Dott. Ing. Antonelli Achille
(Titolo, nome e cognome del tecnico)
 Iscritto all'Albo de l. Ingegneri
 della Provincia di Parma
 DATA aprile 1962
 Firma: Ing. Antonelli Achille

ISTITUTO TOPOGRAFICO DELLO STATO

Ultima planimetria in atti

