

**Agenzia del Territorio
CATASTO FABBRICATI
Ufficio Provinciale di
Grosseto**

Dichiarazione protocollo n. GR0023411 del 09/03/2012

Planimetria di u.i.u. in Comune di Grosseto

Via Varese

civ. 5

Identificativi Catastali:

Sezione:

Foglio: 165

Particella: 868

Subalterno: 1

Compilata da:
Bigozzi Massimo

Iscritto all'albo:
Ingegneri

Prov. Grosseto

N. 333

Scheda n. 1

Scala 1:100

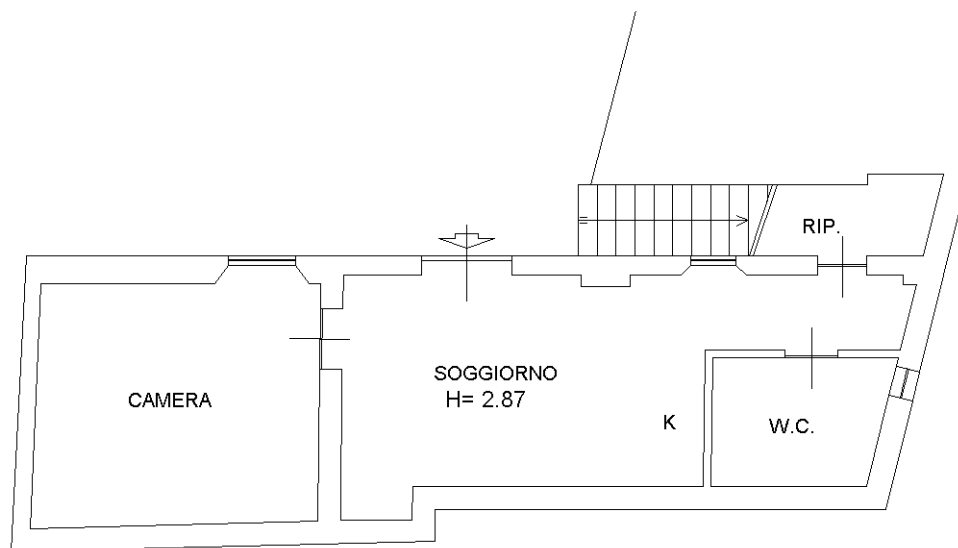

PIANO TERRENO

ORIENTAMENTO



Ultima planimetria in atti

Data: 20/03/2021 - n. T68264 - Richiedente: BGZMSM57D19E202Y

Totale schede: 1 - Formato di acquisizione: A4(210x297) - Formato stampa richiesto: A4(210x297)

Catasto dei Fabbricati - Situazione al 20/03/2021 - Comune di GROSSETO (E202) - < Foglio: 165 - Particella: 868 - Subalterno: 1 >
VIA VARESE n. 5 piano: T;