

Agenzia del Territorio
CATASTO FABBRICATI
Ufficio Provinciale di
Roma

Dichiarazione protocollo n. RM0560379 del 10/03/2010

Planimetria di u.i.u. in Comune di Santa Marinella

Via Valdambrini

civ. 135

Identificativi Catastali:

Sezione:

Foglio: 12

Particella: 2969

Subalterno: 45

Compilata da:

Piras Ada

Iscritto all'albo:

Architetti

Prov. Roma

N. 15421

Scheda n. 1

Scala 1:100

PIANO PRIMO
ABITAZIONE INT. 6
h = 2,75

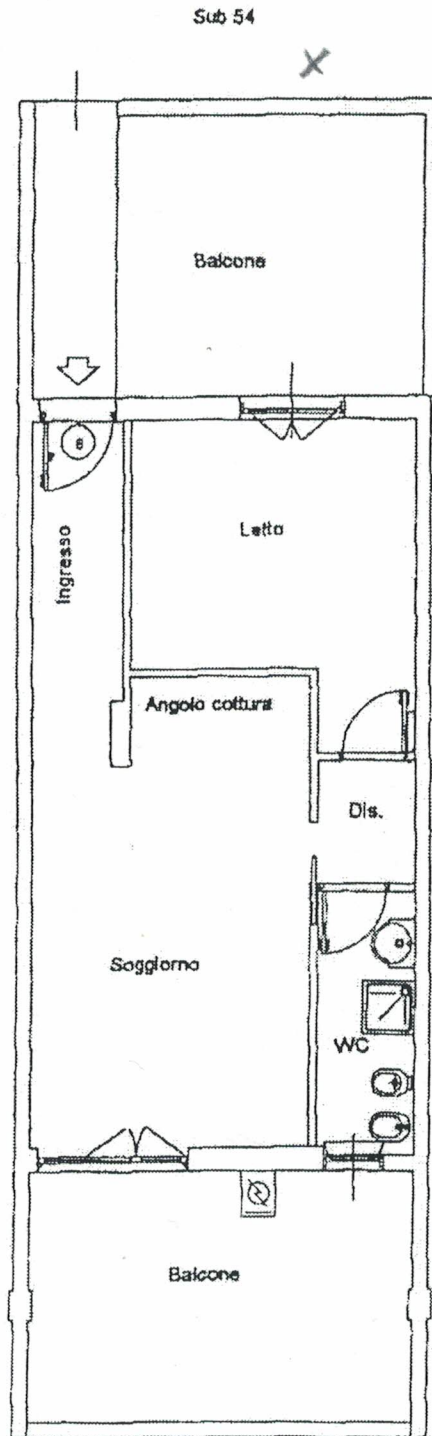

Catasto dei Fabbricati - Situazione al 02/07/2014 - Comune di SANTA MARINELLA (1255) - < Foglio: 12 - Particella: 2969 - Subalterno: 45 >
VIA VALDAMBRINI n. 135 piano: 1;

10 metri