

**Agenzia delle Entrate**  
**CATASTO FABBRICATI**  
**Ufficio Provinciale di**  
**Catania**

Dichiarazione protocollo n. CT0016588 del 12/02/2021

Comune di Catania

Via Corvello

civ. 18

Identificativi Catastali:

Sezione:

Foglio: 14

Particella: 356

Subalterno: 23

Compilata da:  
Ursida Anna

Iscritto all'albo:  
Ingegneri

Prov. Catania

N. A5322

Planimetria

Scheda n. 1

Scala 1:200

**PIANO SEMINTERRATO**  
**H=3.20 M**

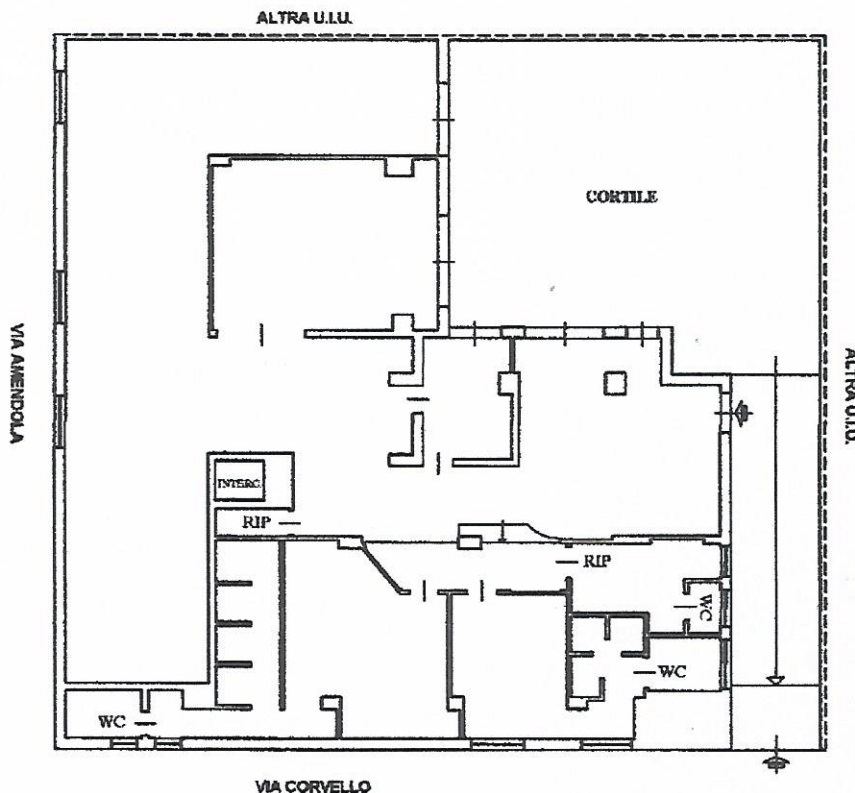

Ultima planimetria in atti

Data: 13/08/2022 - n. T12032 - Richiedente: CFFLBT56L45C351D

Scale schede: 1 - Formato di acquisizione: A4(210x297) - Formato stampa richiesto: A4(210x297)

# Visura storica per immobile senza intestati

Data: 13/08/2022 Ora: 12.00.18

Visura n.: T12178

Pag: 1

Segue

Situazione degli atti informatizzati dal 01/01/1965 al 13/08/2022

<b>Dati della richiesta</b>	Comune di CATANIA (Codice:C351) Provincia di CATANIA
<b>Catasto Fabbricati</b>	Foglio: 14 Particella: 356 Sub.: 23

Unità immobiliare dal 11/02/2022

N.	DATI IDENTIFICATIVI				DATI DI CLASSAMENTO				DATI DERIVANTI DA			
	Sezione Urbana	Foglio	Particella	Sub	Zona Cens.	Micro Zona	Categoria	Classe		Consistenza	Superficie Catastale	Rendita
1		14	356	23	1		C/2	7	278 m <sup>2</sup>	Totale: 303 m <sup>2</sup>	Euro 1.048,10	VARIAZIONE NEL CLASSAMENTO del 11/02/2022 Pratica n. CT0015660 in atti dal 11/02/2022 VARIAZIONE DI CLASSAMENTO (n. 4873. 1/2022)
Indirizzo VIA CORVELLO n. 18 Piano S1												
Notifica Notifica in corso con protocollo n. CT0017355 del 16/02/2022												
Annotazioni classamento e/o rendita rettificati con procedura di classamento automatico (d.m. 701/94)												
Mod.58												

Mappali Terreni Correlati  
Codice Comune C351 - Sezione A - Foglio 14 - Particella 356

Situazione dell'unità immobiliare dal 12/02/2021

N.	DATI IDENTIFICATIVI				DATI DI CLASSAMENTO				DATI DERIVANTI DA			
	Sezione Urbana	Foglio	Particella	Sub	Zona Cens.	Micro Zona	Categoria	Classe		Consistenza	Superficie Catastale	Rendita
1		14	356	23	1		C/2	6	253 m <sup>2</sup>	Totale: 303 m <sup>2</sup>	Euro 810,11	VARIAZIONE DELLA DESTINAZIONE del 11/02/2021 Pratica n. CT0016588 in atti dal 12/02/2021 D/6-C/2 (n. 7181. 1/2021)
Indirizzo VIA CORVELLO n. 18 Piano S1												
Notifica												
Annotazioni classamento e rendita proposti (d.m. 701/94)												
Mod.58												