

MODULARIO
F. rig. vend. 487



MINISTERO DELLE FINANZE
DIREZIONE GENERALE DEL CATASTO E DEI SERVIZI TECNICI ERARIALI

Mod. B (Nuovo Catasto Edilizio Urbano)

NUOVO CATASTO EDILIZIO URBANO

Lire 150

(R. DECRETO-LEGGE 13 APRILE 1939, N. 639)

Planimetria dell'immobile situato nel Comune di Santa Marinella Via delle Dalie

Ditta Soc. Gardania S.R.L. con sede in Roma

Allegata alla dichiarazione presentata all'Ufficio Tecnico Erariale di Roma

PALAZZINA B
PIANO SECONDO
INT. 21

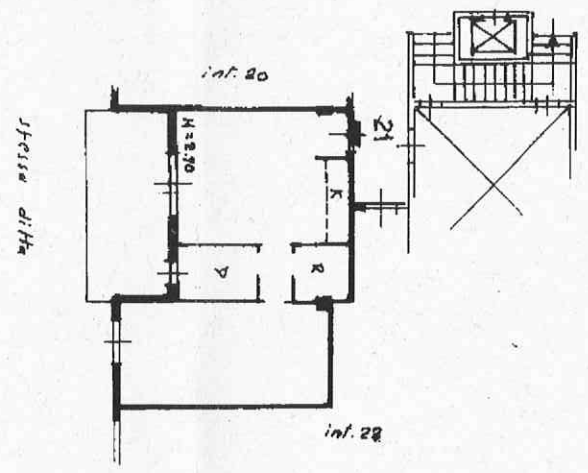

Int. 21

Int. 22

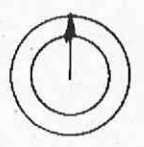

ORIENTAMENTO

SCALA DI 1:200

SPAZIO RISERVATO PER LE ANNOTAZIONI D'UFFICIO

DATA PROT. No	Foglio	Partic.	Sub.
	12	927	23

Compilata dal Ing. Mario Di Zithi (Titolo, nome e cognome del iscritto)

Iscritto all'Albo degli Ingegneri della Provincia di Roma

DATA 30-6-88

Firma: *Mario Di Zithi*

MODULARIO
F. 79 - ann. - 497

Mod. B (Nuovo Catasto Edilizio Urbano)

Lire
100

MINISTERO DELLE FINANZE
DIREZIONE GENERALE DEL CATASTO E DEI SERVIZI TECNICI ERARIALI

NUOVO CATASTO EDILIZIO URBANO

(R. DECRETO-LEGGE 13 APRILE 1939, N. 652)

Planimetria dell'immobile situato nel Comune di Santa Marinella Via delle Dalie

Ditta soc. Gardonia S.R.L. con sede in Roma

Allegata alla dichiarazione presentata all'Ufficio Tecnico Erariale di Roma

C.C.

PALAZZINA B
PIANO INTEGRATO
Box n° 40 H=2.50

Area di manovra

ORIENTAMENTO

SCALA DI I. 200

SPAZIO RISERVATO PER LE ANNOTAZIONI D'UFFICIO

DATA	
PROT. N°	
Foglio	12
Partic.	929
Sub.	31

Compilata dal Ing. Mario Di Zitti
(Titolo, nome e cognome del tecnico)

Iscritto all'Albo degli Ingegneri

della Provincia di Roma

DATA 30-6-86

Firma: Mario Di Zitti

PROVINCIA