

Agenzia del Territorio
CATASTO FABBRICATI
Ufficio Provinciale di
Roma

Dichiarazione protocollo n. RM0225810 del 20/03/2013

Planimetria di u.i.u. in Comune di Civitavecchia

Piazza Luigi Calamatta

civ. 16

Identificativi Catastali:

Sezione:

Foglio: 19

Particella: 87

Subalterno: 11

Compilata da:
Ctu Merli Katia

Iscritto all'albo:
Ingegneri

Prov. Roma

N. 23497

Scheda n. 1

Scala 1:200

APPARTAMENTO

Piano terzo int. 8

H: 3,80

part. 86

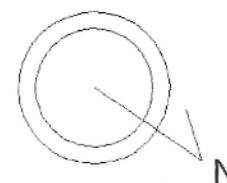
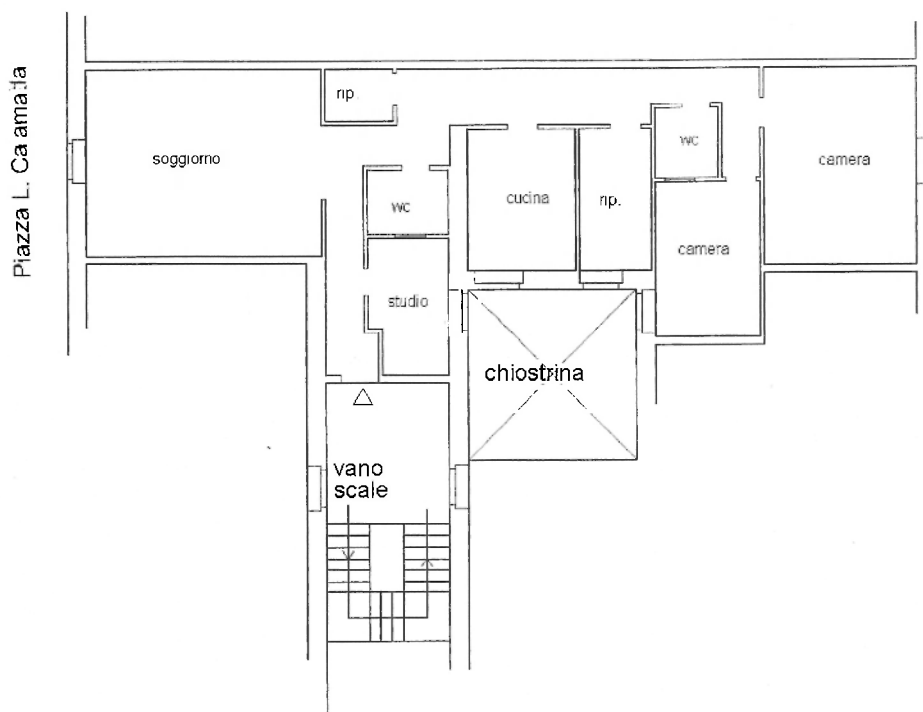

Catasto dei fabbricati - Situazione al 31/01/2017 - Comune di CIVITAVECCHIA(C775) - < Foglio: 19 Particella: 87 - Subalterno 11 >
PIAZZA LUIGI CALAMATTA n. 16 piano: 3 interno 8;

Ultima Planimetria in atti