

Tribunale di Civitavecchia

PROCEDURA DI ESECUZIONE IMMOBILIARE

promossa da:

[REDACTED]

contro:

[REDACTED]

N° Gen. Rep. **403/2017**

data udienza ex art. 569 c.p.c.: 07-10-2019 ore 12:30

Giudice Delle Esecuzioni: **Dott.ssa Alessandra Dominici**

Custode: **Avv. Francesco Serpa**

DOCUMENTAZIONE FOTOGRAFICA

Esperto alla stima: GUGLIELMO PEPI
Codice fiscale: PPEGL47D30C773E
Partita IVA: 00598031003
Studio in: VIALE GUIDO BACCELLI 56 - 00053 CIVITAVECCHIA
Telefono: 0766 546777 cell 335 476646
Fax: 0766 546777
Email: ingpepi@tin.it
Pec: ingpepi@pec.ording.roma.it



Foto 1 e 2: Il fabbricato di Via A. Consalvi 7, Cerveteri ove è sito l'immobile oggetto del pignoramento.



Foto 3-6: Il giardino privato da diverse angolazioni.





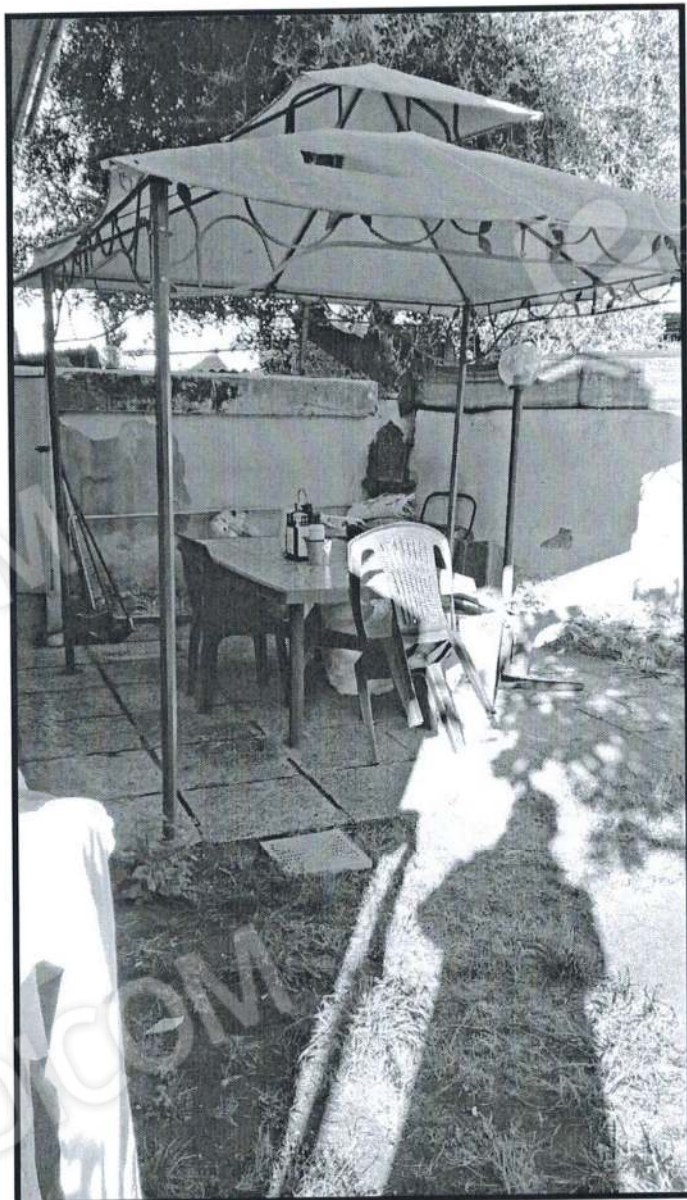
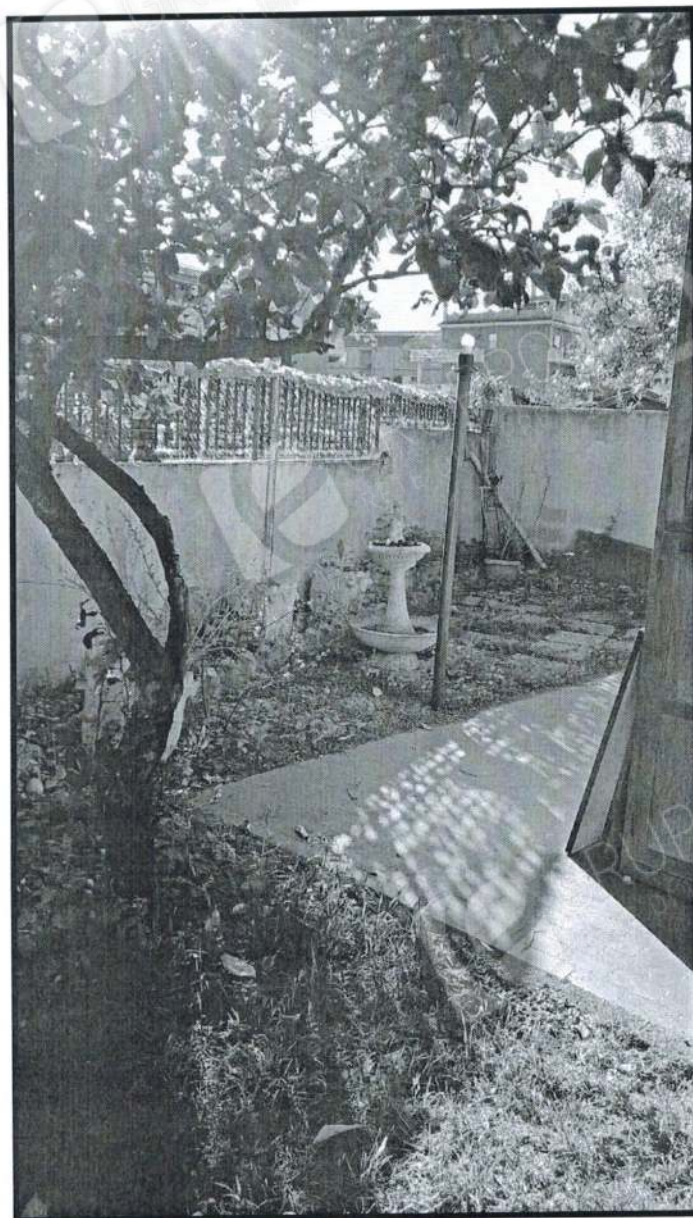
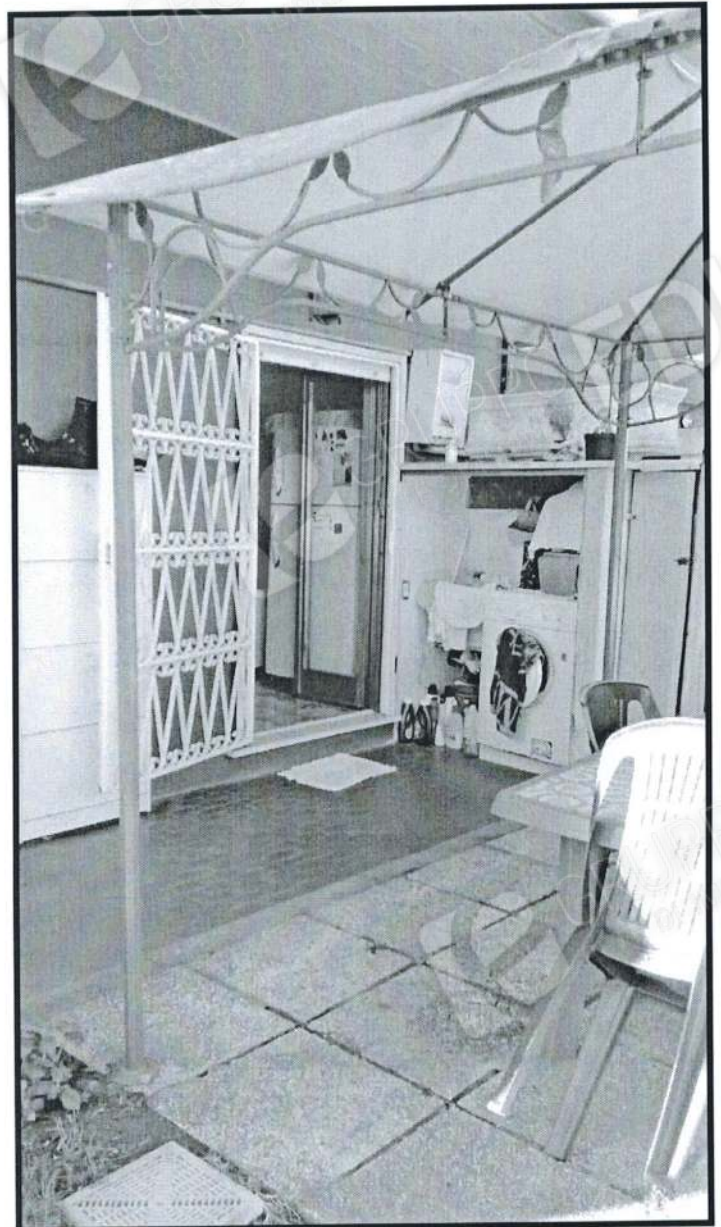
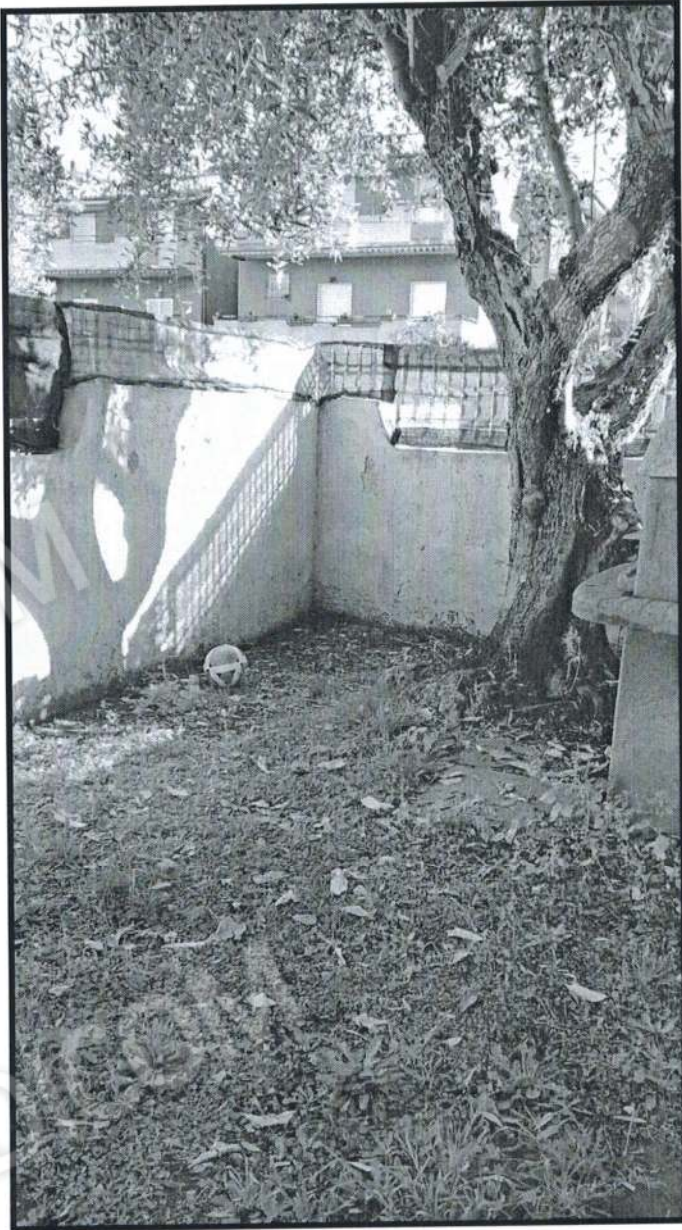

Foto 7 e 8: Il soggiorno.





Foto 9: L'angolo cottura.

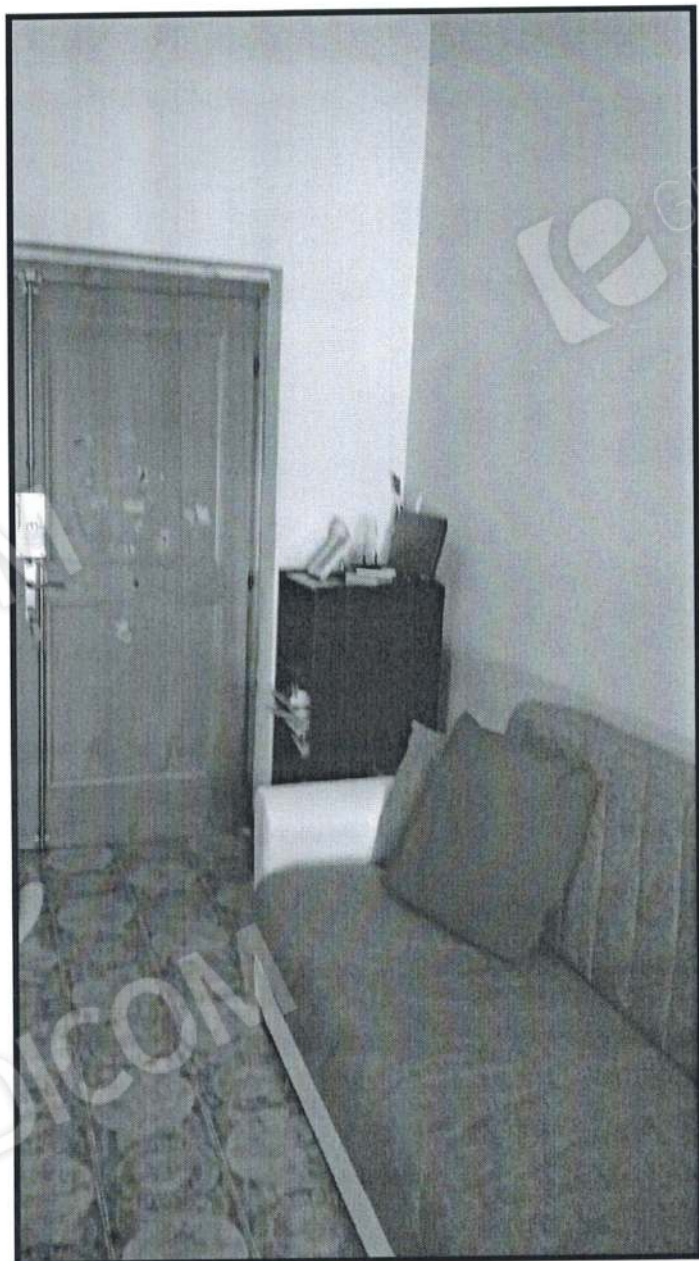
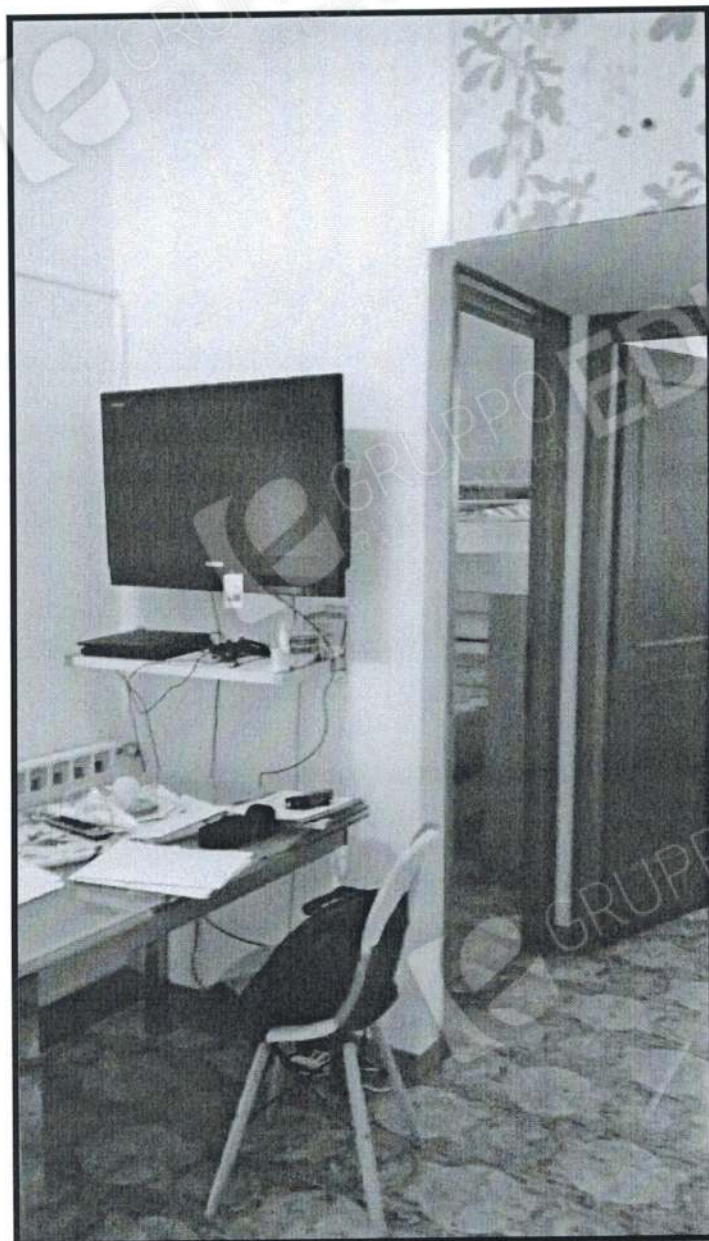

Foto 10: Il bagno dell'appartamento.

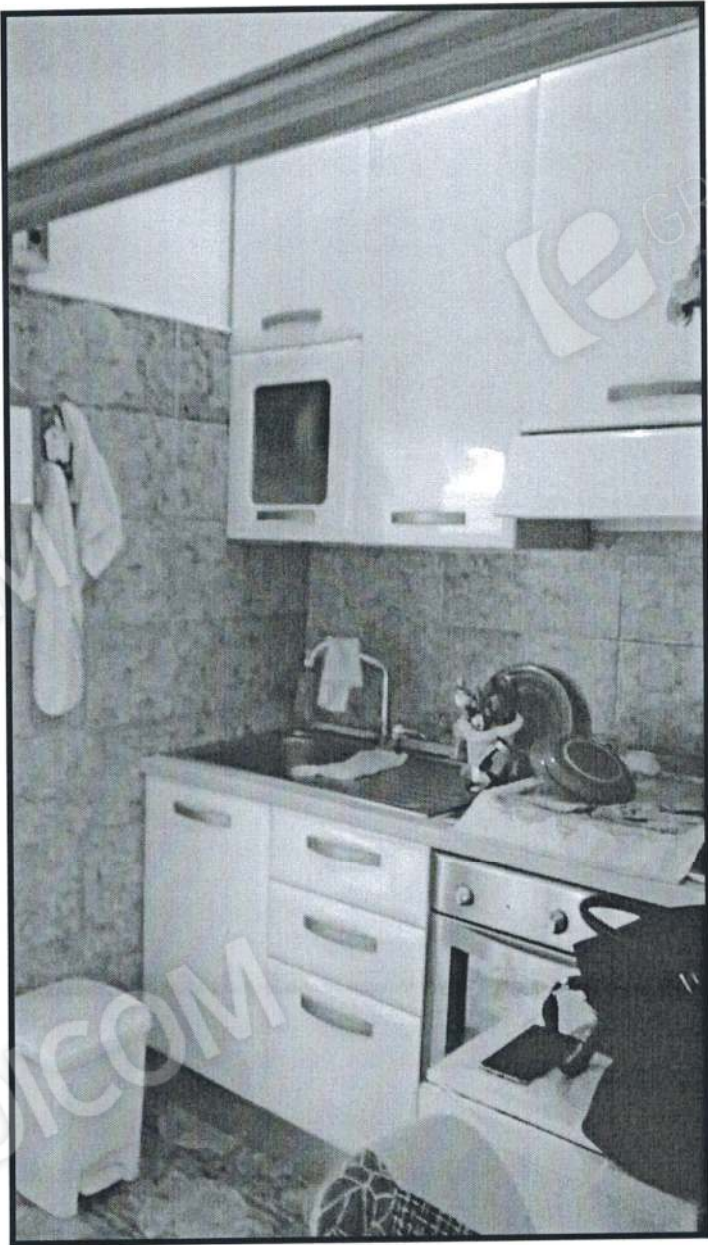

Foto 11 e 12: La camera da letto.

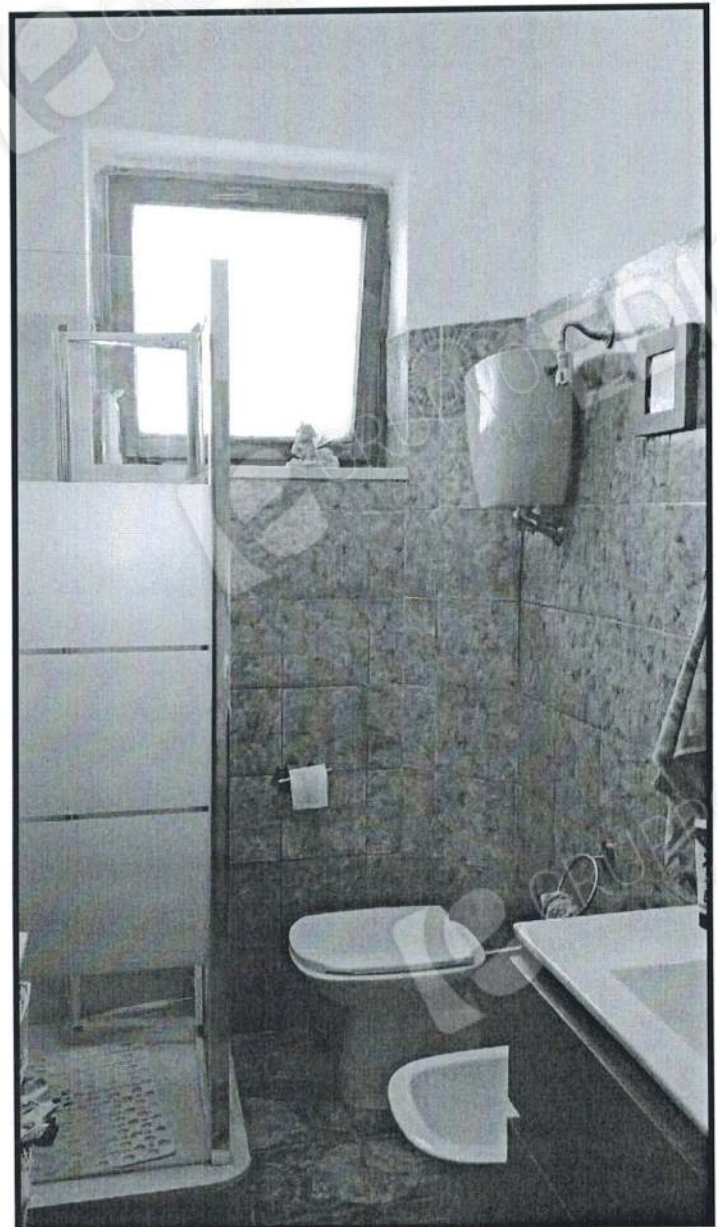
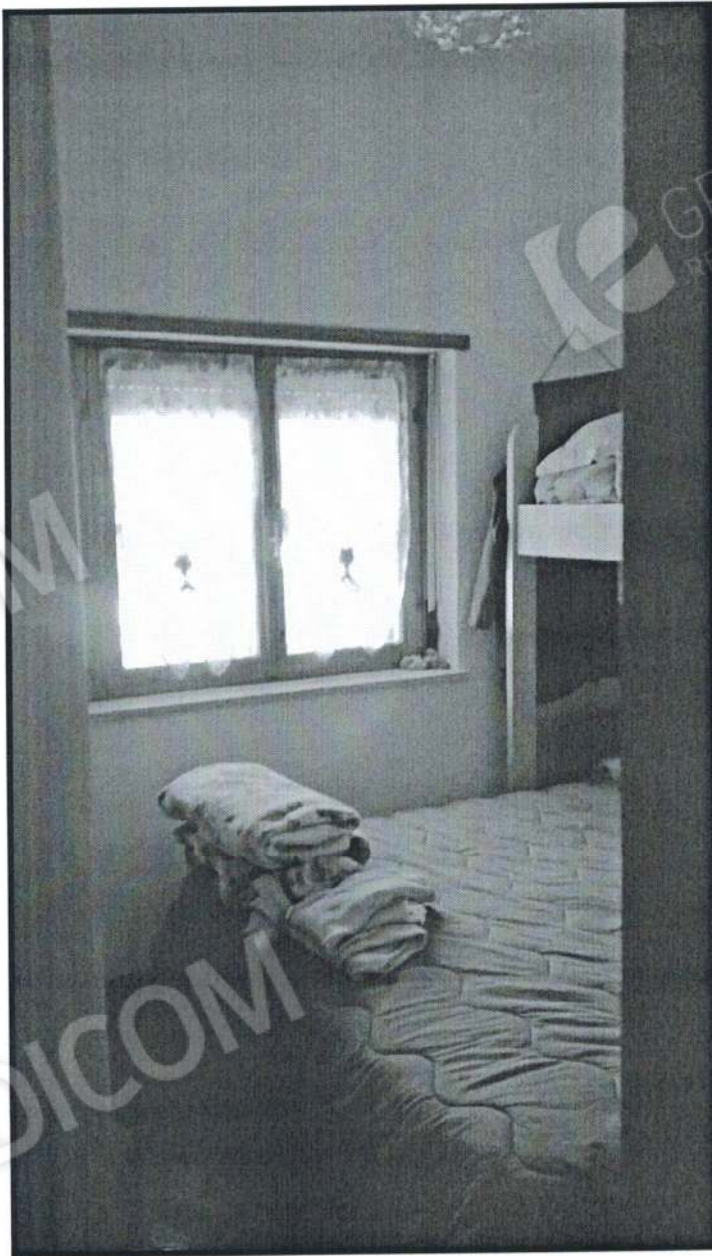
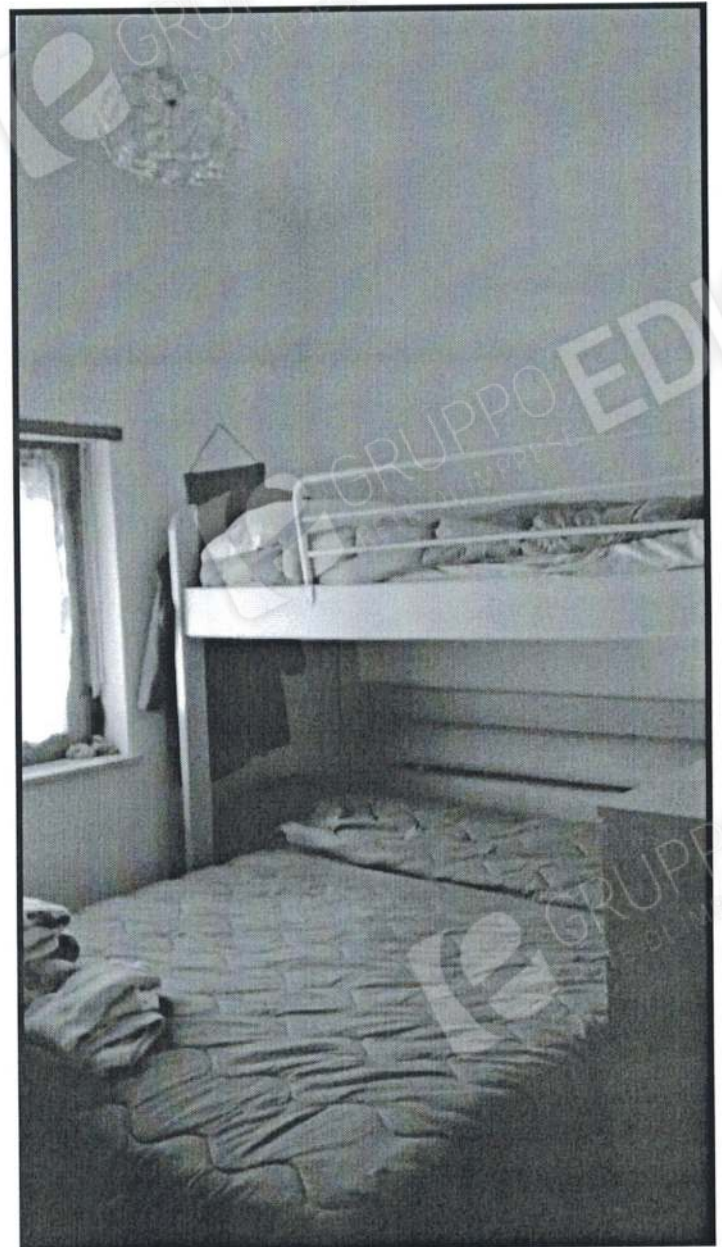

L'Esperto alla stima
GUGLIELMO PEPI