



Ufficio Provinciale di Roma - Territorio
Servizi Catastali

Data: 18/05/2017 - Ora: 11.44.15 Segue

Visura n.: RM0251134 Pag: 1

Visura storica per immobile

Situazione degli atti informatizzati dall'impianto meccanografico al 18/05/2017

Dati della richiesta	Comune di ROMA (Codice: H501) Provincia di ROMA Foglio: 700 Particella: 18 Sub.: 502 Dati relativi all'immobile selezionato
Catasto Fabbricati	

Unità immobiliare soppressa dal 23/03/2016

N.	DATI IDENTIFICATIVI				DATI DI CLASSAMENTO				DATI DERIVANTI DA			
	Sezione Urbana	Foglio	Particella	Sub	Zona Cens.	Micro Zona	Categoria	Classe		Consistenza	Superficie Catastale	Rendita
1		700	18	502	7							VARIAZIONE TERRITORIALE del 06/03/1992 in atti dal 23/03/2016 LEGGE REG. 25 proveniente dal comune di Roma H501; trasferito al comune di Fiumicino M297; (n. 27/2016)

Situazione dell'unità immobiliare dal 09/11/2015

N.	DATI IDENTIFICATIVI				DATI DI CLASSAMENTO				DATI DERIVANTI DA			
	Sezione Urbana	Foglio	Particella	Sub	Zona Cens.	Micro Zona	Categoria	Classe		Consistenza	Superficie Catastale	Rendita
1		700	18	502	7		A/4	4	11,5 vani	Totale: 187 m ² Totale escluse aree scoperte** : 185 m ²	Euro 1.217,55	Variazione del 09/11/2015 - Inserimento in visura dei dati di superficie
Indirizzo Annotazioni												
VIA CERVIA P. T-1-2 n. 58 piano: T-1; classamento proposto con decorsi i termini di cui all'art 1 comma3 (D.M. 701/94)												

Situazione dell'unità immobiliare dal 16/07/2004

N.	DATI IDENTIFICATIVI				DATI DI CLASSAMENTO				DATI DERIVANTI DA			
	Sezione Urbana	Foglio	Particella	Sub	Zona Cens.	Micro Zona	Categoria	Classe		Consistenza	Superficie Catastale	Rendita
1		700	18	502	7		A/4	4	11,5 vani		Euro 1.217,55	VARIAZIONE NEL CLASSAMENTO del 16/07/2004 protocollo n. RM0555000 in atti dal 16/07/2004 VARIAZIONE DI CLASSAMENTO (n. 49025/12004)
Indirizzo Annotazioni												
VIA CERVIA P. T-1-2 n. 58 piano: T-1; classamento proposto con decorsi i termini di cui all'art 1 comma3 (D.M. 701/94)												

Visura storica per immobile

Situazione degli atti informatizzati dall'impianto meccanografico al 18/05/2017

Data: 18/05/2017 - Ora: 11:44.15 Fine

Visura n.: RM0251134 Pag: 2

Situazione dell'unità immobiliare dal 18/06/2003

N.	DATI IDENTIFICATIVI				DATI DI CLASSAMENTO				DATI DERIVANTI DA			
	Sezione Urbana	Foglio	Particella	Sub	Zona Cens.	Micro Zona	Categoria	Classe		Consistenza	Superficie Catastale	Rendita
1		700	18	502	7		A/4	4	11,5 vani		Euro 1.217,55	VARIAZIONE del 18/06/2003 protocollo n. 635818 in atti dal 18/06/2003 FUSIONE-NEGOZIO-ABITAZIONE (n. 29524/1/2003)
Indirizzo Annotazioni VIA CERVIA P. T.1-2 n. 58 piano: T-1; classamento proposto (D.M. 701/94)												

Situazione degli intestati dal 18/06/2003

N.	DATI ANAGRAFICI		CODICE FISCALE	DIRITTI E ONERI REALI
	Cognome e Nome	Indirizzo		
1	[REDACTED]	[REDACTED]	[REDACTED]	(1) Proprietà per 1/2 in regime di comunione dei beni con [REDACTED] fino al 23/03/2016
2	[REDACTED]	[REDACTED]	[REDACTED]	(1) Proprietà per 1/2 in regime di comunione dei beni con [REDACTED] fino al 23/03/2016
DATI DERIVANTI DA VARIAZIONE del 18/06/2003 protocollo n. 635818 in atti dal 18/06/2003 Registrazione: FUSIONE-NEGOZIO-ABITAZIONE (n. 29524/1/2003)				

Per ulteriori variazioni richiedere le visure storiche dei seguenti immobili soppressi, originari del precedente:

- foglio 700 particella 18 subalerno 1
- foglio 700 particella 18 subalerno 2
- foglio 700 particella 18 subalerno 3

Unità immobiliari n. 1

Ricevuta n. 106110

Tributi erariali: Euro 1,00

Visura ordinaria

Richiedente: CTU BATTILOCCHIO MAURA

* Codice Fiscale Validato in Anagrafe Tributaria

** Si intendono escluse le "superfici di balconi, terrazzi e aree scoperte pertinenziali e accessorie, comunicanti o non comunicanti" (cfr. Provvedimento del Direttore dell'Agenzia delle Entrate 29 marzo 2013).

Catasto dei Fabbricati - Situazione al 18/05/2017 - Comune di ROMA (AH501) - Foglio 700 Particella 18 - Subalterno 502 - Sub. 502

Planimetria in atti

Data: 18/05/2017 - n. RM0251144 - Richiedente CTU BATTILOCCCHIO MAURA
Formato di foglio: A4 (210x297) - Formato di scala: 1:1

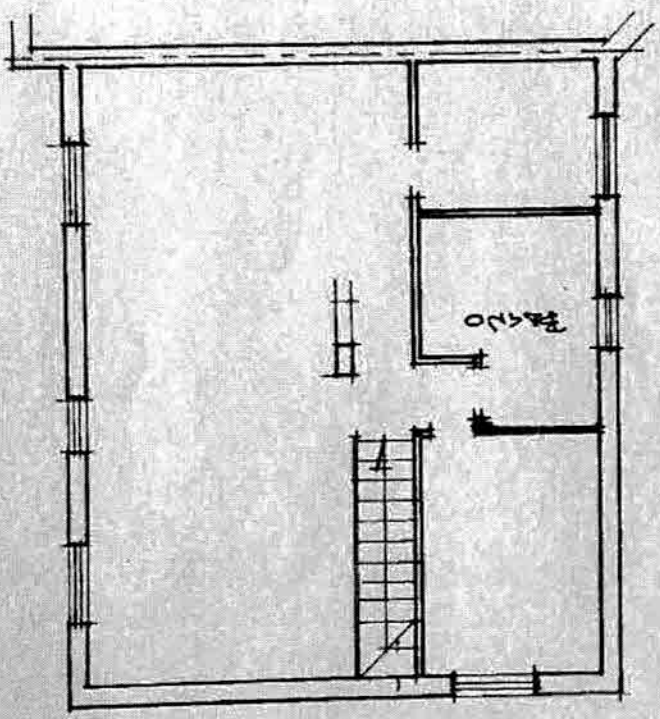

Scalatura
2,00
1,00

Subalterno n. 3 Scala 1:100

Agenda del Territorio
Ufficio Provinciale di
ROMA
CATASTO FABBRICATI

Dichiarazione protocollo n. 635818 del 18/06/2003 Planimetria di n. r. u. in Comune di Roma Via Cervia P. T-1-2 dtv. 58	
Identificativi Catastali: Completata da: Lenzi Enrico Iscritto all'albo: Ingegneri Prov. Roma N. 17762	Sezione: Foglio: 700 Particella: 18 Subalterno: 502

Data: 18/05/2017 - n. RM0251144 - Richiedente CTU BATTILOCCCHIO MAURA

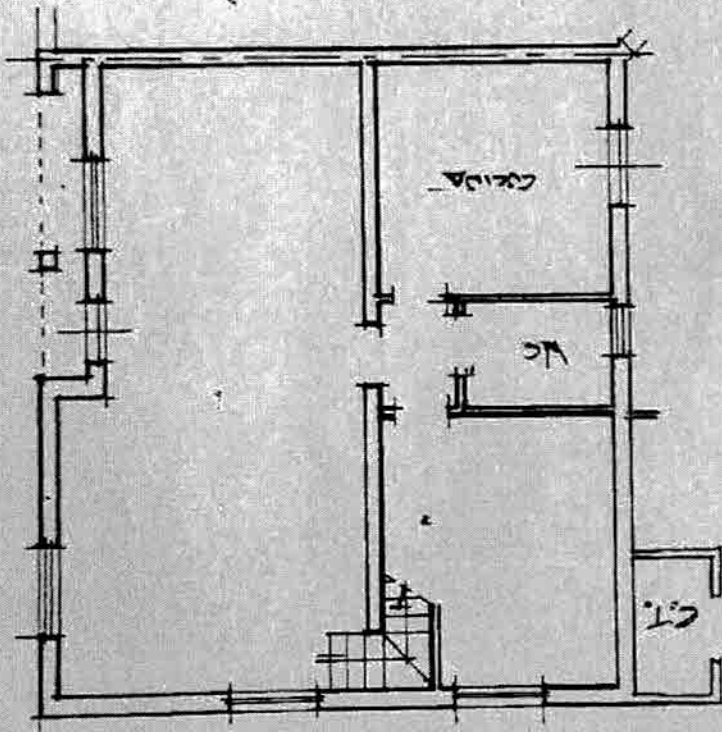

~~FINO ALLA~~
~~PER 1.100~~
~~H = 500~~
 ABITAZIONE

Scheda n. 1 Scala 1:100	
Data: 18/05/2017 - n. RM0251144 - Richiedente CTU BATTILOCCHIO MAURA Dichiarazione protocollo n. 635818 del 18/06/2003	Planimetria di n. 1 n. in Comune di Roma Via Cervia P. 1-1-2
Identificativi Catastali: Sezione: Foglio: 709 Particella: 18 Subalterno: 502	Prov. Roma N. 17762
Agenzia del Territorio Ufficio Provinciale di ROMA CATASTO FABBRICATI	Completata da: Lenzi Enrico Ingegnere Iscritto all'Albo: Ingegneri
01V. 58	N. 17762

Catasto del Terreno - Situazione n. 18/05/2017 - Comune di ROMA (RM) - Subalterno 502 - Foglio 700 Particella 18 - Sub 502

Data: 18/05/2017 - n. RM0251144 - Richiedente CTU BATTILOCCIO MAURA
Fot. scheda 3 - Formato di req. A4(210x297) - Fan. di scala: 1:1

Plana Planimetria in atti

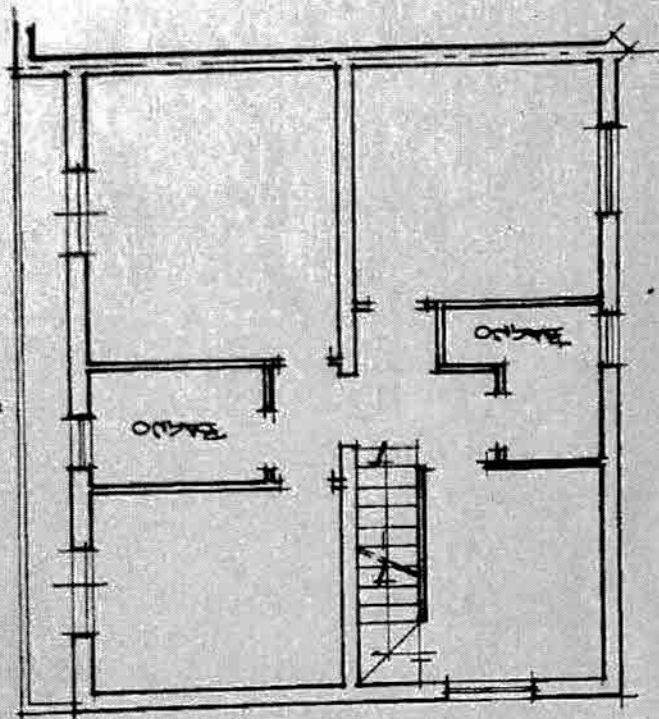

PLANO RELIKO
PAP. 1/100
H = 3.00

Scheda n. 2 Scala 1:100

**AGENZIA DEL TERRITORIO
CATASTO FABBRICATI
UFFICIO PROVINCIALE DI
ROMA**

Data: 18/05/2017 - n. RM0251144 - Richiedente CTU BATTILOCCIO MAURA

Dichiarazione protocollo n. 635818 del 18/06/2003

Planimetria di u.r. n. in Comune di Roma

Via Cervia P. T-1-2

dat. 58

Identificativa Catastali:

Completata da:

Lenzi Enrico

Iscritto all'Albo:

Ingegneri

Prov. Roma

N. 17762

Subalterno: 502

Particella: 18

Foglio: 700

Sezione:

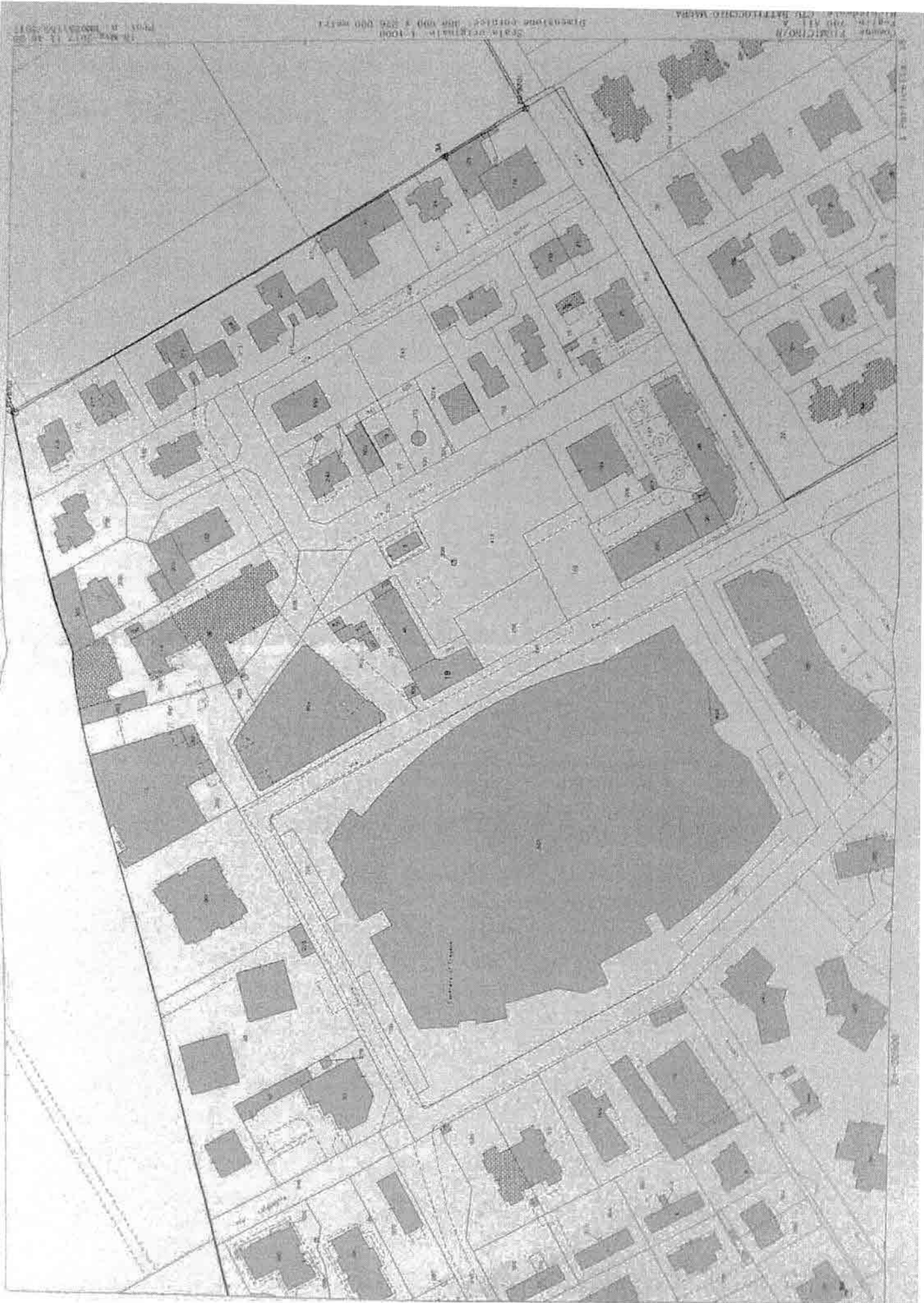

18 MAR 2017 11:40:23
P03 0 000011000001

SPAIN BETHLEHEM 1 1000
DIMENSIONS: 1000 X 1000 METERS

SPAIN BETHLEHEM 1 1000
DIMENSIONS: 1000 X 1000 METERS

Visura storica per immobile
Situazione degli atti informatizzati dall'impianto meccanografico al 24/05/2017

Data: 24/05/2017 - Ora: 10.22.35 Segue
Visura n.: RM0260570 Pag: 1

Dati della richiesta	Comune di ROMA (Codice: H501) Provincia di ROMA Foglio: 700 Particella: 18 Dati relativi all'immobile selezionato
Catasto Fabbricati	

Unità immobiliare soppressa dal 18/06/2003

N.	DATI IDENTIFICATIVI				DATI DI CLASSAMENTO					DATI DERIVANTI DA		
	Sezione Urbana	Foglio	Particella	Sub	Zona Cens.	Zona Micro	Categoria	Classe	Consistenza		Superficie Catastale	Rendita
1		700	18	1								VARIAZIONE del 18/06/2003 protocollo n. 635818 in atti dal 18/06/2003 FUSIONE - NEGOZIO - ABITAZIONE (n. 29524.1.2003)

La soppressione ha originato e/o varato i seguenti immobili:
- foglio 700 particella 18 sub. 2
- foglio 700 particella 18 sub. 3
- foglio 700 particella 18 sub. 502

Situazione dell'unità immobiliare dal 01/01/1992

N.	DATI IDENTIFICATIVI				DATI DI CLASSAMENTO					DATI DERIVANTI DA			
	Sezione Urbana	Foglio	Particella	Sub	Zona Cens.	Zona Micro	Categoria	Classe	Consistenza		Superficie Catastale	Rendita	
1		700	18	1	7		C/1	7	13 m ²		Euro 196,08 L. 573.300	VARIAZIONE del 01/01/1992 VARIAZIONE DEL QUADRO TARIFFARIO	
Indirizzo				VIA CERVIA n. 69 piano: T.				Paritta		190480	Mod.58		
Notifica													

Situazione dell'unità immobiliare dall'impianto meccanografico

N.	DATI IDENTIFICATIVI				DATI DI CLASSAMENTO					DATI DERIVANTI DA		
	Sezione Urbana	Foglio	Particella	Sub	Zona Cens.	Zona Micro	Categoria	Classe	Consistenza		Superficie Catastale	Rendita
1		700	18	1	7		C/1	7	13 m ²		L. 907	Impianto meccanografico del 30/06/1987

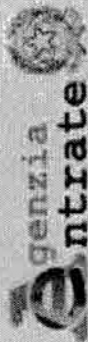

Ufficio Provinciale di Roma - Territorio
Servizi Catastali

Data: 24/05/2017 - Ora: 10.22.35 Fine
Visura n.: RM0260570 Pag: 2

Visura storica per immobile

Situazione degli atti informatizzati dall'impianto meccanografico al 24/05/2017

Indirizzo Notifica	VIA CERVIA n. 60 piano 1°	Partita	190480	Mod.58
-----------------------	---------------------------	---------	--------	--------

Situazione degli intestati relativa ad atto del 18/11/1981 (antecedente all'impianto meccanografico)

N.	DATI ANAGRAFICI	CODICE FISCALE	DIRITTI E ONERI REALI
1	[REDACTED]	[REDACTED]	(1) Proprietà per 1/2 in regime di comunione dei beni con [REDACTED] fino al 18/06/2003
2	[REDACTED]	[REDACTED]	(1) Proprietà per 1/2 in regime di comunione dei beni con [REDACTED] fino al 18/06/2003
DATI DERIVANTI DA			
ISTRUMENTO (ATTO PUBBLICO) del 18/11/1981 protocollo n. 635818 in atti dal 18/06/2003 Repertorio n.: 10089 Rogante: MAZZA Sede: ROMA Registrazione: VENDITA (PREALLINEAMENTO) (n. 3196/1/1982)			

Situazione degli intestati relativa ad atto del 18/11/1981 (antecedente all'impianto meccanografico)

N.	DATI ANAGRAFICI	CODICE FISCALE	DIRITTI E ONERI REALI
1	[REDACTED]	[REDACTED]	(1) Proprietà fino al 18/11/1981
2	[REDACTED]	[REDACTED]	(1) Proprietà fino al 18/11/1981
DATI DERIVANTI DA			
ISTRUMENTO (ATTO PUBBLICO) del 18/11/1981 Voltura in atti dal 09/04/1995 Repertorio n.: 10090 Rogante: DOT. G. MAZZA Sede: ROMA Registrazione: n. 52753 del 01/12/1981 (n. 3039/1/1982)			

Situazione degli intestati dall'impianto meccanografico

N.	DATI ANAGRAFICI	CODICE FISCALE	DIRITTI E ONERI REALI
1	[REDACTED]	[REDACTED]	[REDACTED] fino al 18/11/1981
DATI DERIVANTI DA			
Impianto meccanografico del 30/06/1987			

Unità immobiliari n. 1

Ricevuta n. 110456

Tributi erariali: Euro 1,00

Visura ordinaria

Richiedente: **CTU BATTILOCCHIO MAURA**

* Codice Fiscale Validato in Anagrafe Tributaria

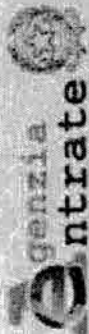

Ufficio Provinciale di Roma - Territorio
Servizi Catastali

Data: 24/05/2017 - Ora: 10.22.53 Segue
Visura n.: RM0260571 Pag: 1

Visura storica per immobile

Situazione degli atti informatizzati dall'impianto meccanografico al 24/05/2017

Dati della richiesta	Comune di ROMA (Codice: H501) Provincia di ROMA Foglio: 700 Particella: 18
Catasto Fabbricati	Dati relativi all'immobile selezionato

Unità immobiliare soppressa dal 18/06/2003

N.	DATI IDENTIFICATIVI				DATI DI CLASSAMENTO				DATI DERIVANTI DA			
	Sezione Urbana	Foglio	Particella	Sub	Zona Cens.	Micro Zona	Categoria	Classe		Consistenza	Superficie Catastale	Rendita
1		700	18	2								VARIAZIONE del 18/06/2003 protocollo n. 6358 18 in atti dal 18/06/2003 FUSIONE- NEGOZIO- ABITAZIONE (n. 29524 1/2003)

La soppressione ha originato e/o variato i seguenti immobili:
- foglio 700 particella 18 sub. 1
- foglio 700 particella 18 sub. 3
- foglio 700 particella 18 sub. 502

Situazione dell'unità immobiliare dal 01/01/1992

N.	DATI IDENTIFICATIVI				DATI DI CLASSAMENTO				DATI DERIVANTI DA			
	Sezione Urbana	Foglio	Particella	Sub	Zona Cens.	Micro Zona	Categoria	Classe		Consistenza	Superficie Catastale	Rendita
1		700	18	2	7		A/4	1	4 vani		Euro 258,23 L. 500,000	VARIAZIONE del 01/01/1992 VARIAZIONE DEL QUADRO TARIFFARIO
Indirizzo				VIA CERVIA n. 30 piano: F.				Partita		190480	Mod.58	

Situazione dell'unità immobiliare dall'impianto meccanografico

N.	DATI IDENTIFICATIVI				DATI DI CLASSAMENTO				DATI DERIVANTI DA			
	Sezione Urbana	Foglio	Particella	Sub	Zona Cens.	Micro Zona	Categoria	Classe		Consistenza	Superficie Catastale	Rendita
1		700	18	2	7		A/4	1	4 vani		L. 1.000	Impianto meccanografico del 30/06/1987



Ufficio Provinciale di Roma - Territorio
Servizi Catastali

Visura storica per immobile

Situazione degli atti informatizzati dall'impianto meccanografico al 24/05/2017

Data: 24/05/2017 - Ora: 10:22.54 Fine
Visura n.: RM0260571 Pag: 2

Indirizzo Notifica: VIA CERVIA n. 30 piano: T. Partita: 190480 Mod.58

Situazione degli intestati relativa ad atto del 18/11/1981 (antecedente all'impianto meccanografico)

N.	DATI ANAGRAFICI	CODICE FISCALE	DIRITTI ONERI REALI
1	[REDACTED]	[REDACTED]	(1) Proprietà, per 1/2 in regime di comunione dei beni con [REDACTED] fino al 18/06/2003
2	[REDACTED]	[REDACTED]	(1) Proprietà, per 1/2 in regime di comunione dei beni con [REDACTED] fino al 18/06/2003

DATI DERIVANTI DA ISTRUMENTO (ATTO PUBBLICO) del 18/11/1981, protocollo n. 635818 in atti dal 18/06/2003 Repertorio n.: 10089 Rogante: MAZZA Sede: ROMA Registrazione: VENDITA (PREALLINEAMENTO) (n. 3196.1/1982)

Situazione degli intestati relativa ad atto del 18/11/1981 (antecedente all'impianto meccanografico)

N.	DATI ANAGRAFICI	CODICE FISCALE	DIRITTI ONERI REALI
1	[REDACTED]	[REDACTED]	(1) Proprietà, fino al 18/11/1981
2	[REDACTED]	[REDACTED]	(1) Proprietà, fino al 18/11/1981

DATI DERIVANTI DA ISTRUMENTO (ATTO PUBBLICO) del 18/11/1981 Voltura in atti dal 09/04/1995 Repertorio n.: 10090 Rogante: DOT G MAZZA Sede: ROMA Registrazione: n. 52753 del 01/12/1981 (n. 3039.1/1982)

Situazione degli intestati dall'impianto meccanografico

N.	DATI ANAGRAFICI	CODICE FISCALE	DIRITTI ONERI REALI
1	[REDACTED]	[REDACTED]	fino al 18/11/1981

DATI DERIVANTI DA Impianto meccanografico del 30/05/1987

Unità immobiliari n. 1 Ricevuta n. 110456 Tributi erariali: Euro 1,00

Visura ordinaria

Richiedente: CTU BATTILOCCHIO MAURA

* Codice Fiscale Validato in Anagrafe Tributaria

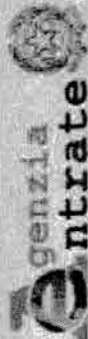

Ufficio Provinciale di Roma - Territorio
Servizi Catastali

Data: 24/05/2017 - Ora: 10.23.14 Segue

Visura n.: RM0260572 Pag. 1

Visura storica per immobile

Situazione degli atti informatizzati dall'impianto meccanografico al 24/05/2017

Dati della richiesta	Comune di ROMA (Codice: H501) Provincia di ROMA Foglio: 700 Particella: 18
Catasto Fabbricati	Dati relativi all'immobile selezionato

Unità immobiliare soppressa dal 18/06/2003

N.	DATI IDENTIFICATIVI				DATI DI CLASSAMENTO				DATI DERIVANTI DA			
	Sezione Urbana	Foglio	Particella	Sub	Zona Cens.	Micro Zona	Categoria	Classe		Consistenza	Superficie Catastale	Rendita
1	Urbana	700	18	3								VARIAZIONE del 18/06/2003 protocollo n. 638818 in atti dal 18/06/2003 FUSIONE- NEGOZIO- ABITAZIONE (n. 29524 1/2003)

La soppressione ha originato e/o variato i seguenti immobili:
- foglio 700 particella 18 sub. 1
- foglio 700 particella 18 sub. 2
- foglio 700 particella 18 sub. 501

Situazione dell'unità immobiliare dal 01/01/1992

N.	DATI IDENTIFICATIVI				DATI DI CLASSAMENTO				DATI DERIVANTI DA				
	Sezione Urbana	Foglio	Particella	Sub	Zona Cens.	Micro Zona	Categoria	Classe		Consistenza	Superficie Catastale	Rendita	
1	Urbana	700	18	3	7		C/1	7	14 m ²		Euro 318,86 L. 617.400	VARIAZIONE del 01/01/1992 VARIAZIONE DEL QUADRO TARIFFARIO	
Indirizzo				VIA CERVIA n. 32 piano: T.				Partita		190480	Mod.58		

Situazione dell'unità immobiliare dall'impianto meccanografico

N.	DATI IDENTIFICATIVI				DATI DI CLASSAMENTO				DATI DERIVANTI DA			
	Sezione Urbana	Foglio	Particella	Sub	Zona Cens.	Micro Zona	Categoria	Classe		Consistenza	Superficie Catastale	Rendita
1	Urbana	700	18	3	7		C/1	7	14 m ²		L. 977	Impianto meccanografico del 30/06/1987

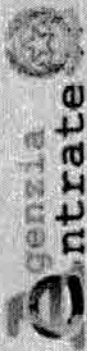

Ufficio Provinciale di Roma - Territorio
Servizi Catastali

Visura storica per immobile

Situazione degli atti informatizzati dall'impianto meccanografico al 24/05/2017

Data: 24/05/2017 - Ora: 10:23:14 Fine
Visura n.: RM0260572 Pag: 2

Indirizzo Notifica	VIA CERVIA n. 32 piano: T.	Partita	190480	Mod.58	-
-----------------------	----------------------------	---------	--------	--------	---

Situazione degli intestati relativa ad atto del 18/11/1981 (antecedente all'impianto meccanografico)

N	DATI ANAGRAFICI	CODICE FISCALE	DIRITTI ONERI REALI
1	[REDACTED]	[REDACTED]	(1) Proprietà per 1/2 in regime di comunione dei beni con [REDACTED] fino al 18/06/2003
2	[REDACTED]	[REDACTED]	(1) Proprietà per 1/2 in regime di comunione dei beni con [REDACTED] fino al 18/06/2003
DATI DERIVANTI DA			
ISTRUMENTO (ATTO PUBBLICO) del 18/11/1981 protocollo n. 635818 in atti dal 18/06/2003 Repertorio n.: 10089 Rogante: MAZZA Sede: ROMA Registrazione: VENDITA (PREALLINEAMENTO) (n. 3196.1/1982)			

Situazione degli intestati relativa ad atto del 18/11/1981 (antecedente all'impianto meccanografico)

N	DATI ANAGRAFICI	CODICE FISCALE	DIRITTI ONERI REALI
1	[REDACTED]	[REDACTED]	(1) Proprietà fino al 18/11/1981
2	[REDACTED]	[REDACTED]	(1) Proprietà fino al 18/11/1981
DATI DERIVANTI DA			
ISTRUMENTO (ATTO PUBBLICO) del 18/11/1981 Volura in atti dal 09/04/1995 Repertorio n.: 10090 Rogante: DOT. G. MAZZA Sede: ROMA Registrazione: n. 52753 del 01/12/1981 (n. 3639.1/1982)			

Situazione degli intestati dall'impianto meccanografico

N	DATI ANAGRAFICI	CODICE FISCALE	DIRITTI ONERI REALI
1	[REDACTED]	[REDACTED]	[REDACTED]
DATI DERIVANTI DA			
Impianto meccanografico del 30/06/1987			

Tributi erariali: Euro 1,00

Ricevuta n. 110456

Unità immobiliari n. 1

Visura ordinaria

Richiedente: CTU BATTILOCCHIO MAURA

* Codice Fiscale Validato in Anagrafe Tributaria

Visura storica per immobile

Situazione degli atti informatizzati dall'impianto meccanografico al 24/05/2017

Dati della richiesta	Comune di ROMA (Codice: H501D)	
Catasto Terreni	Sezione di SEZIONE D (Provincia di ROMA) Foglio: 700 Particella: 540	

Numero di mappa soppresso dal 24/03/2016

N.	DATI IDENTIFICATIVI			DATI CLASSAMENTO				DATI DERIVANTI DA	
	Foglio	Particella	Sub. Porz.	Qualità Classe	Superficie(m ²) ha are ca	Deduz	Reddito		
1	700	540	-	SOPPRESSO	00 00		Dominicale	Agrario	VARIAZIONE TERRITORIALE del 06/03/1992 in atti dal 24/03/2016 LEGGE REG. 25 proveniente dal comune di Roma sezione Sezione D H501D; trasferito al comune di Fiumicino sezione Sezione B M297B. (n. 49/2016)
Notifica					Particella	0			

Area di enti urbani e promiscui dall'impianto meccanografico con atto del 02/01/1973

N.	DATI IDENTIFICATIVI			DATI CLASSAMENTO				DATI DERIVANTI DA	
	Foglio	Particella	Sub. Porz.	Qualità Classe	Superficie(m ²) ha are ca	Deduz	Reddito		
1	700	540	-	ENTE URBANO	00 95		Dominicale	Agrario	FRAZIONAMENTO del 02/01/1973 in atti dal 16/06/1999 MOD. 30 1000/99 (n. 1288.3/1973)
Notifica					Particella	1			

Sotto stati inoltre varianti i seguenti immobili:

- foglio 700 particella 21 - foglio 700 particella 539

Situazione dell'immobile che ha originato il precedente dal 02/08/1991

N.	DATI IDENTIFICATIVI			DATI CLASSAMENTO				DATI DERIVANTI DA	
	Foglio	Particella	Sub. Porz.	Qualità Classe	Superficie(m ²) ha are ca	Deduz	Reddito		
1	700	21	-	ENTE URBANO	2 99 43		Dominicale	Agrario	FRAZIONAMENTO in atti dal 02/08/1991 (n. 8978.1/1985)



Ufficio Provinciale di Roma - Territorio
Servizi Catastrali

Visura storica per immobile

Situazione degli atti informatizzati dall'impianto meccanografico al 24/05/2017

Data: 24/05/2017 - Ora: 10.25.02

Fine

Visura n.: RM0260578 Pag: 2

Notifica	Partita		1	
Sono stati inoltre varati i seguenti immobili:				
- foglio 700 particella 061				

Area di enti urbani e promiscui dall'impianto meccanografico con atto del 18/12/1972

N.	DATI IDENTIFICATIVI			DATI CLASSAMENTO				DATI DERIVANTI DA	
	Foglio	Particella	Sub	Porz	Qualità Classe	Superficie(m ²) ha are ca	Deduz		Reddito
1	700	21		-	ENTE URBANO	3 03 87		Agrario	FRAZIONAMENTO del 18/12/1972 in atti dal 26/07/1988 MARINI C. (n. 250282)

Notifica
Sono stati inoltre varati i seguenti immobili:
- foglio 700 particella 532

Area di enti urbani e promiscui dall'impianto meccanografico

N.	DATI IDENTIFICATIVI			DATI CLASSAMENTO				DATI DERIVANTI DA	
	Foglio	Particella	Sub	Porz	Qualità Classe	Superficie(m ²) ha are ca	Deduz		Reddito
3	700	21		-	ENTE URBANO	3 10 36		Agrario	Impianto meccanografico del 16/01/1979

Unità immobiliari n. 1

Ricevuta n. 110464

Tributi erariali: Euro 1,00

Visura ordinaria

Richiedente: CTU BATTILOCCHIO MAURA

* Codice Fiscale Validato in Anagrafe Tributaria

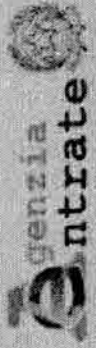

Ufficio Provinciale di Roma - Territorio
Servizi Catastali

Data: 24/05/2017 - Ora: 10.26.38 Fine
Visura n.: RM0260592 Pag.: 1

Visura storica per immobile

Situazione degli atti informatizzati dall'impianto meccanografico al 24/05/2017

Dati della richiesta	Comune di FIUMICINO (Codice: M297B) Sezione di SEZIONE B (Provincia di ROMA) Foglio: 700 Particella: 540
Catasto Terreni	

Area di enti urbani e promiscui dal 24/03/2016

N	DATI IDENTIFICATIVI			DATI CLASSAMENTO			DATI DERIVANTI DA		
	Foglio	Particella	Sub	Porz	Qualità Classe	Superficie(m ²) ha are ca	Deduz	Reddito	Agrario
1	700	540		-	ENTE URBANO	00 95			
Modifica						Partita		1	

Unità immobiliari n. 1 Ricevuta n. 110464 Tributi erariali: Euro 1,00

Visura ordinaria Richiedente: CTU BATTILOCCHIO MAURA

* Codice Fiscale Validato in Anagrafe Tributaria