

# AU. 2 - Estratto di MAPPA

N=5063700

Direzione Provinciale di Lecco - Ufficio Provinciale - Territorio - Direttore ANNA PETRAZZUOLO

Vis. tel (0 90 euro)

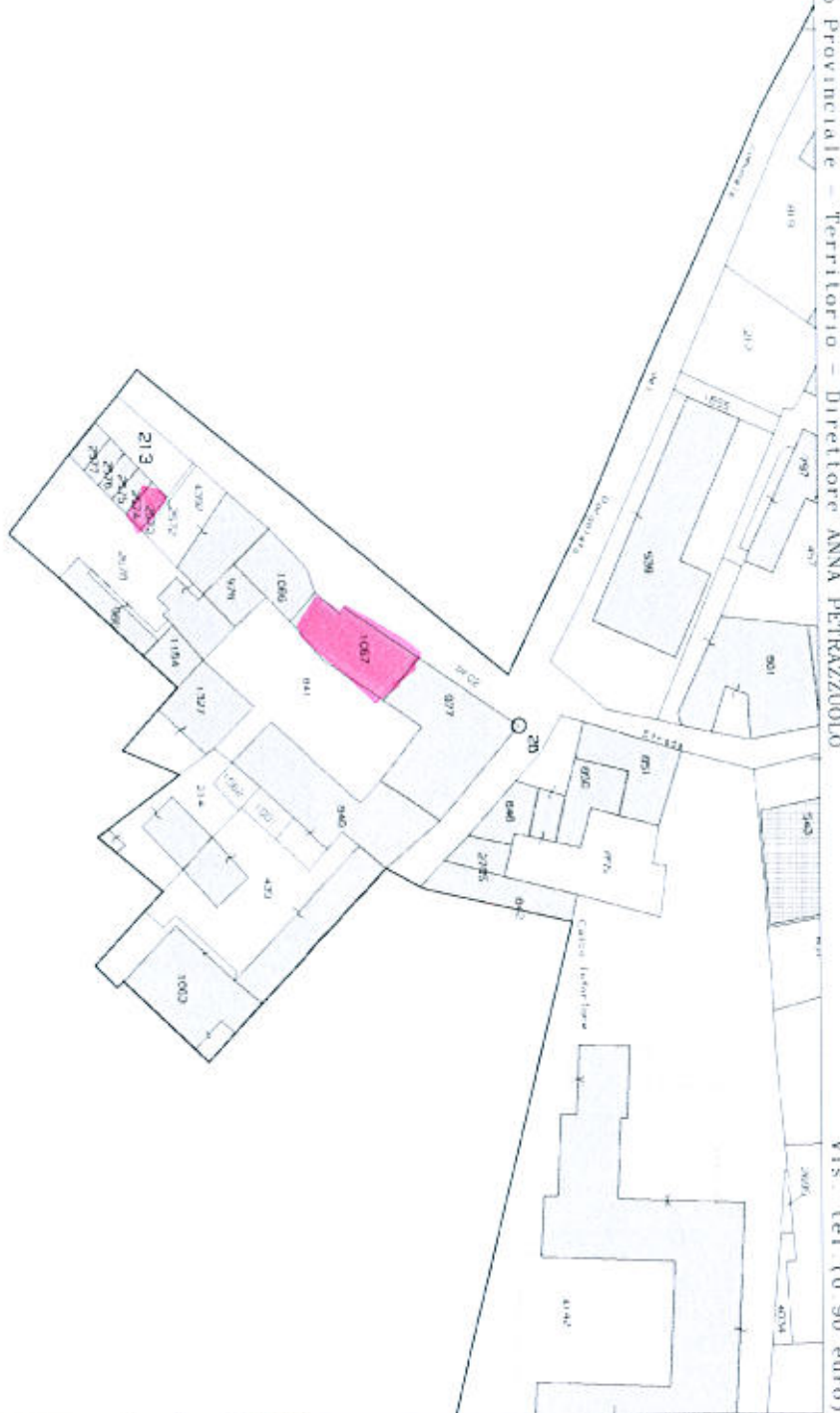

E=1533600

1 Particella: 213

Comune CALCO  
Foglio. 902 All: B

Scala originale: 1:1000  
Dimensione cornice: 267.000 x 189.000 metri

14 Gen 2019 8:18:17  
Prot. n. T4141/2019





# AU. 3 - ENTRATO DI PAT

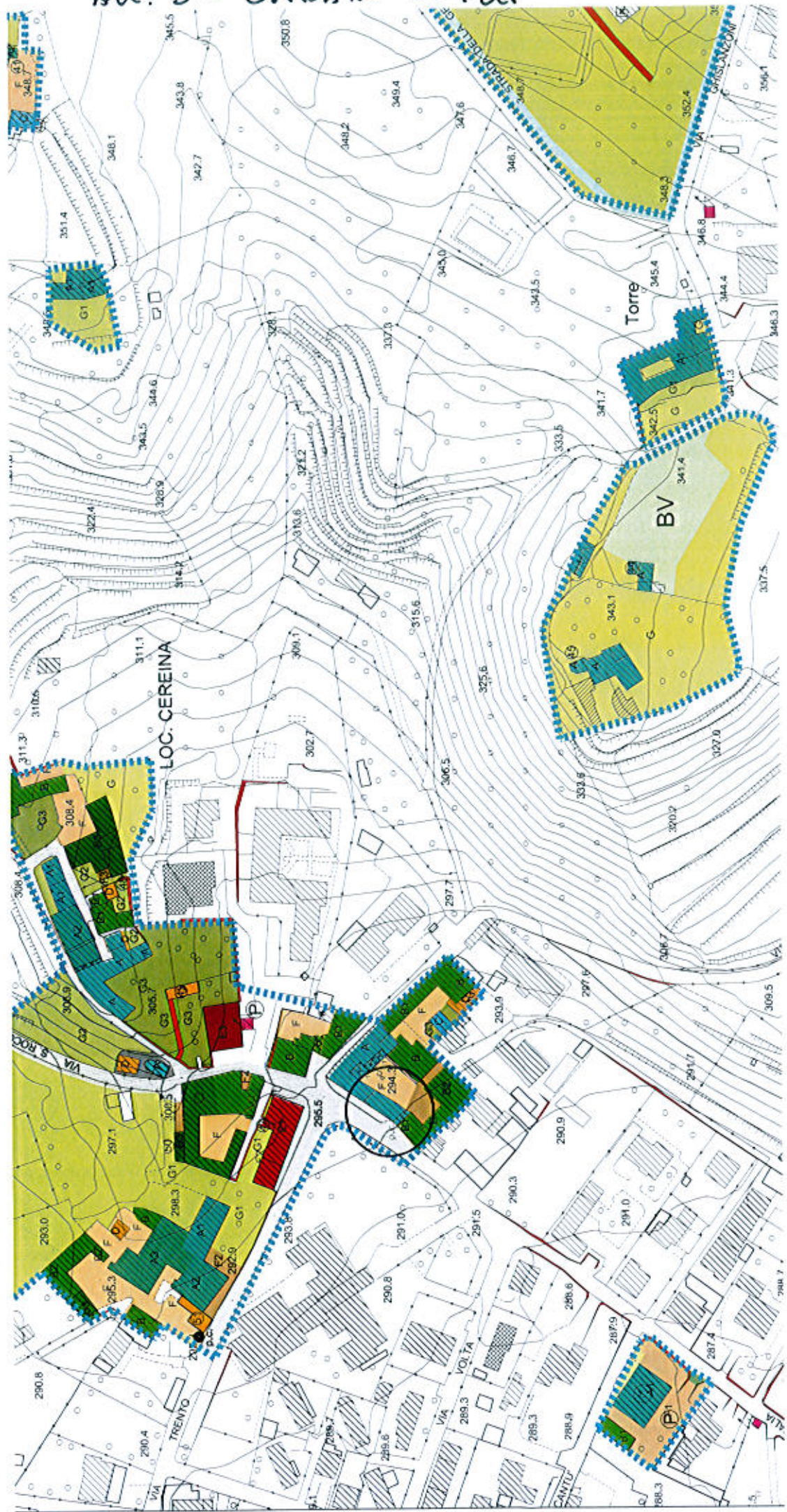





MOD. B (Nuovo Catasto Edilizio Urbano)



MINISTERO DELLE FINANZE  
DIREZIONE GENERALE DEL CATASTO E DEI SERVIZI TECNICI ERARIALI

Lite 50

# NUOVO CATASTO EDILIZIO URBANO

IN DECRETO-LEGGE 11 APRILE 1982, N. 40

Planimetria dell'immobile situato nel Comune di CALCO Via ITALIA

D. [Redacted]  
Allegata alla dichiarazione presentata all'Ufficio Tecnico Erariale di COMO  
CF-CVK BNT 36E 576 23U

B

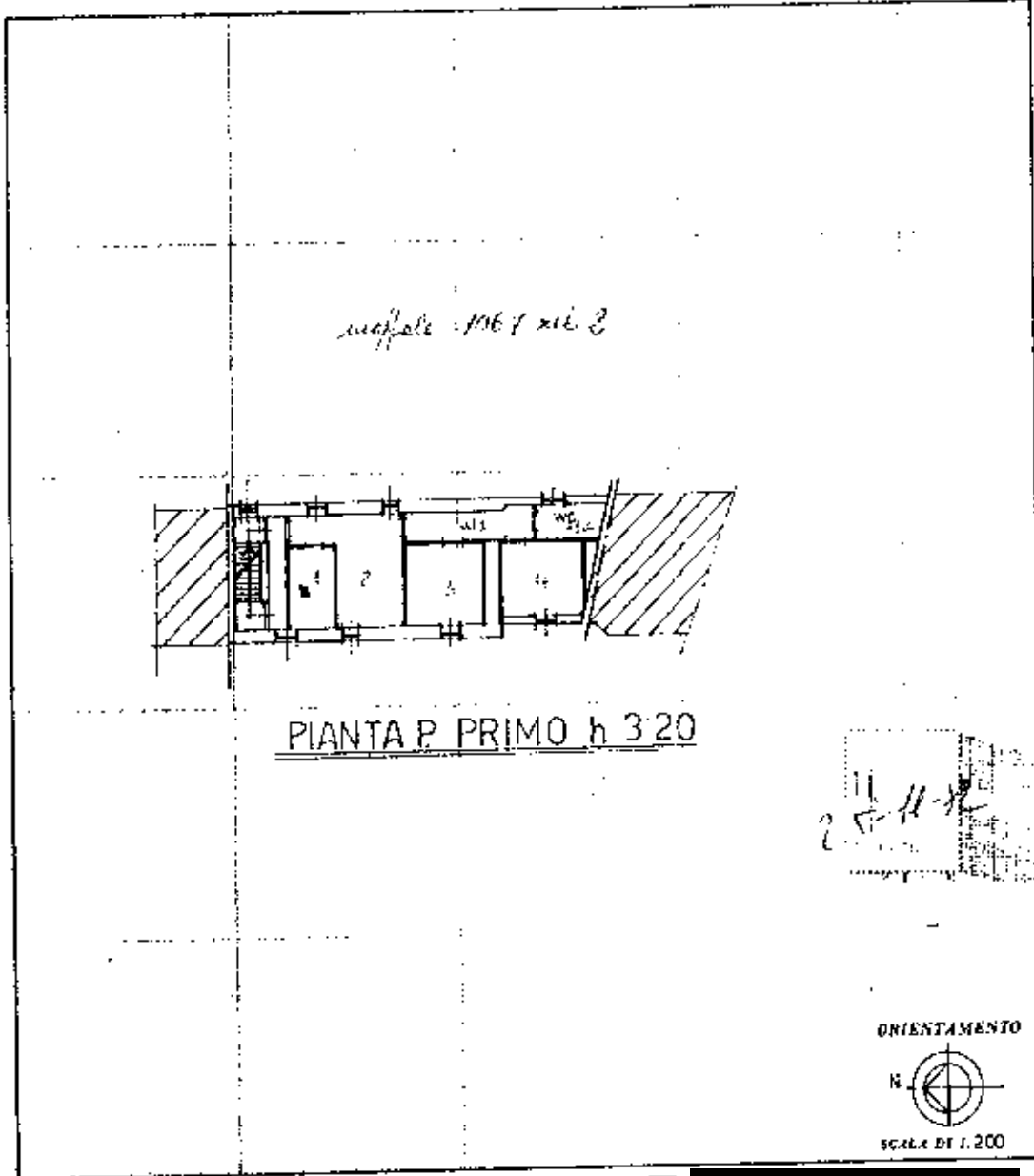

SPAZIO RISERVATO PER LE ANNOTAZIONI D'UFFICIO	
DATA PROT. N°	16 DIC 1982

Catasto dei Fabbricati - Situazione al 22/02/2019 - Comune di CALCO (13396) - Foglio: 2 - Particella: 1067 - Subalterno: 2  
VIA ITALIA n. 36 piano: 1;

Firmato Da: ALBANI LORENZO Emesso Da: ARUBAPEC S.P.A. NG CA 3 Serial#: 273f4fbd123dafb6be5920eb586a60c3

Ultima planimetria in atti



MINISTERO DELLE FINANZE

Mod. N. 1 (Nuovo Catasto Edilizio Urbano)

DIREZIONE GENERALE DEL CATASTO E DEI SERVIZI TECNICI ERARIALI

# NUOVO CATASTO EDILIZIO URBANO

IN SOSTITUZIONE LE APPLICAZIONI N. 111

Planis  
Data



Via ITALIA

Allegata alla dichiarazione presentata all'Ufficio Tecnico Erariale di CALCO

Scheda N. A

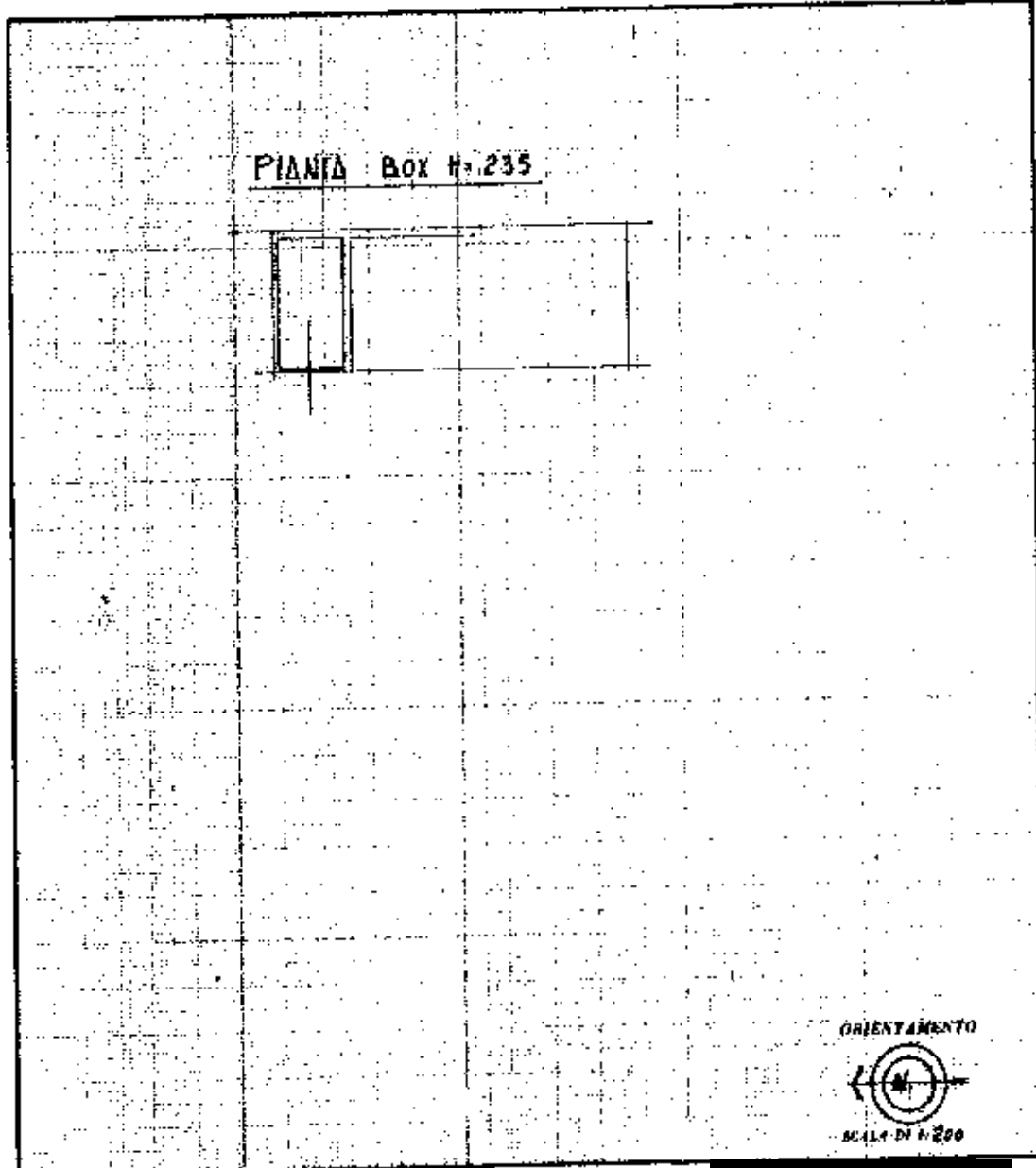

SPAZIO RISERVATO PER LE ANNOTAZIONI D'UFFICIO.

DATA  
PROV. N°

19 DIC 1981  
KLG

Ultima planimetria in atti

Catasto dei Fabbricati - Situazione al 22/02/2019 - Comune di CALCO (BS396) - Foglio: 9 - Particella: 213 - Subalterno: 1  
VIA ITALIA piano: I

