

ALLEGATO 02

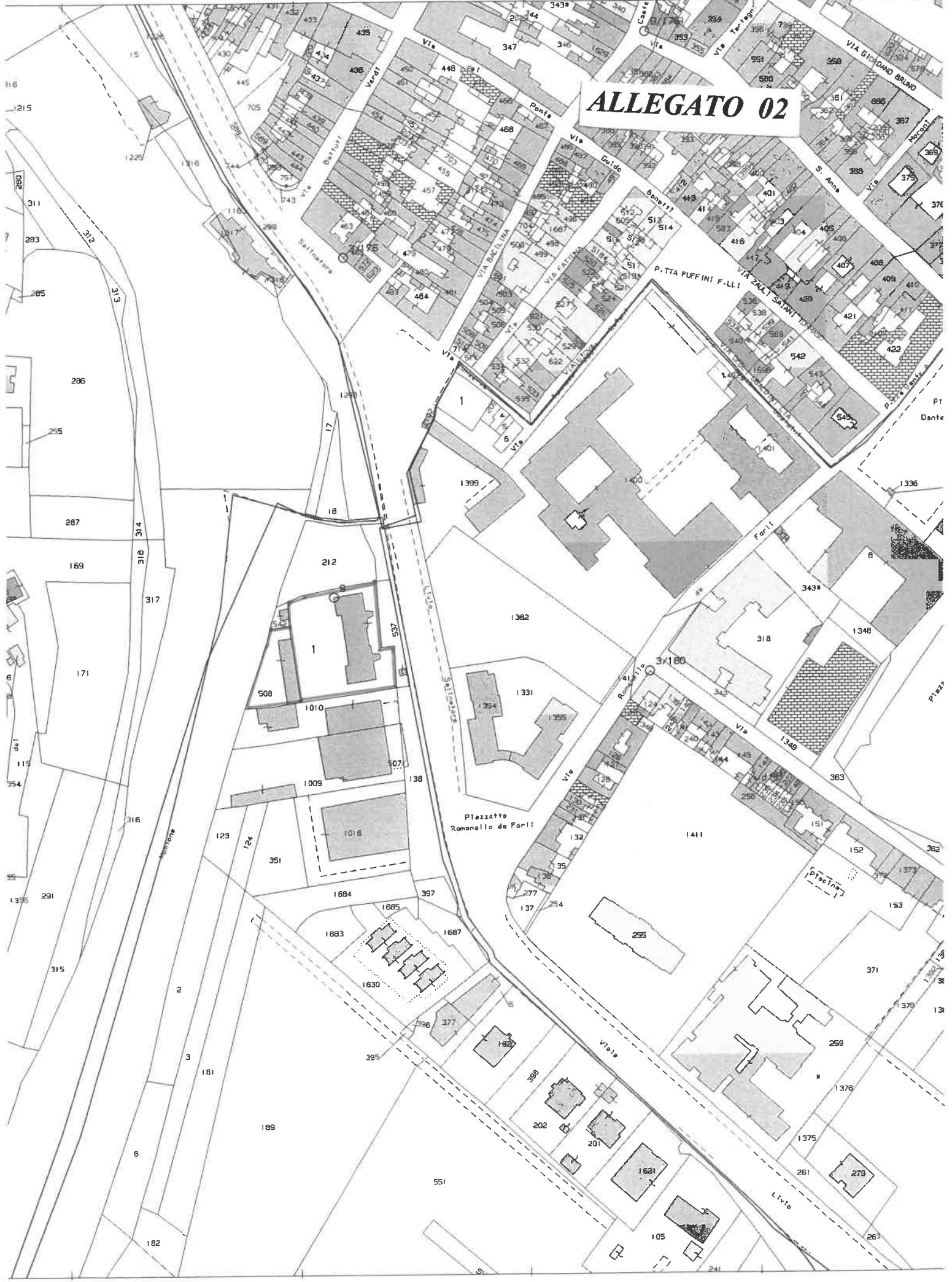

225

Mod. B (Nuovo Catasto Edilizio Urbano)

MIDOLELLO
C. E. T. III



MINISTERO DELLE FINANZE

DIREZIONE GENERALE DEL CATASTO E DEI SERVIZI TECNICI ERARIALI

Lire
20

18

NUOVO CATASTO EDILIZIO URBANO

(R. DECRETO-LEGGI 13 APRILE 1968, N. 687)

Planimetria dell'immobile situato nel Comune di FORLI Via L. SALINATORE n. 61

Ditta

Allegata alla ~~dichiarazione~~ ^{domanda di autorizzazione} presentata all'Ufficio Tecnico Erariale di FORLI

PIANO PRIMO H. 3,00 300

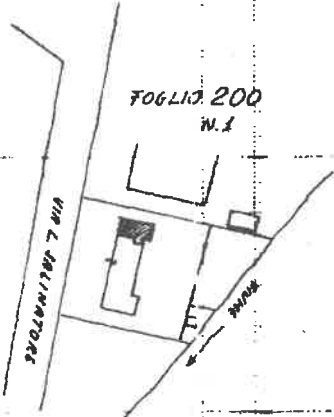
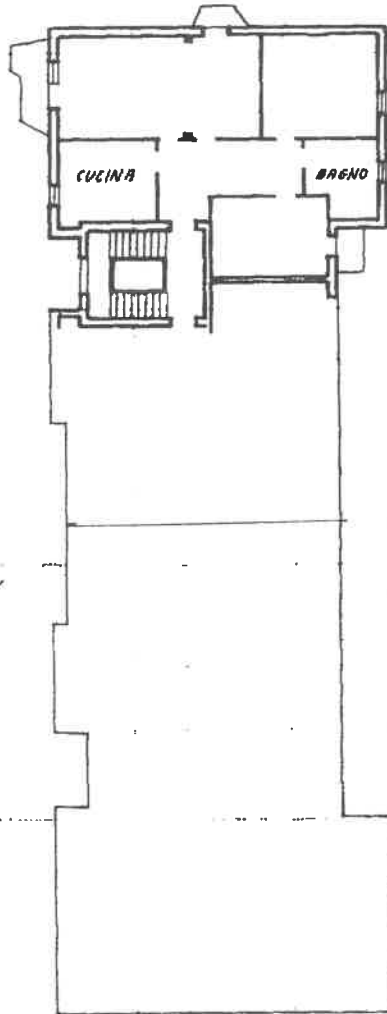

ORIENTAMENTO



SCALA DI 1. 200

SPAZIO RISERVATO PER LE ANNOTAZIONI D'UFFICIO

DATA -7 APR. 1978
PROT. N° 1159
SCHEDA
N.1

NUOVO CATASTO
EDILIZIO URBANO

Foglio 200
Numero 1
Sub. 39

Compilata dal GEDM. IGILO FABRI
(Titolo, nome e cognome del compilatore)

Iscritto all'Albo dei SEGMETRI N. 1105
della Provincia di FORLI
DATA 5-1-978
Firma: Fabri Igiolo

Catasto dei Fabbricati - Situazione al 04/05/2021 - Comune di FORLI(D704) - < Foglio: 200 Particella: 1 - Subalterno 39 >
VIALE LIVIO SALINATORE n. 1 piano: 1;

Quadro dimostrativo ridotto

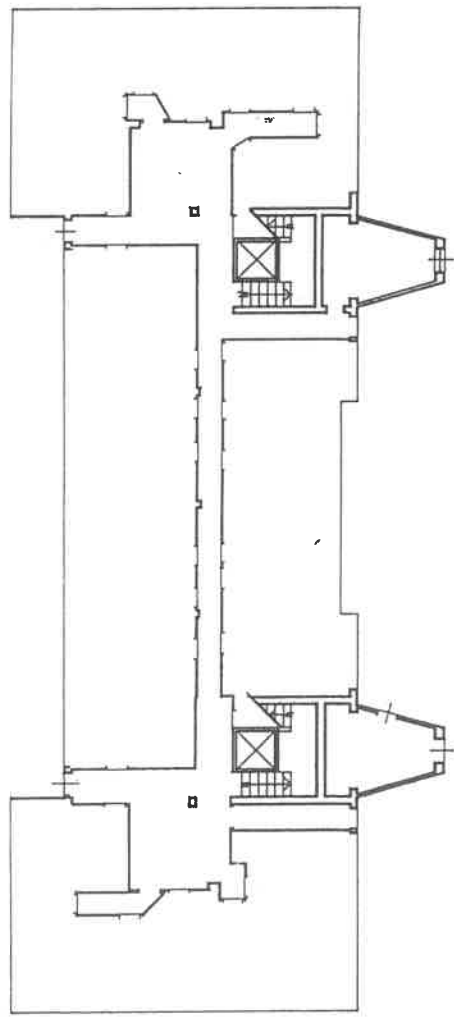

Piano terra

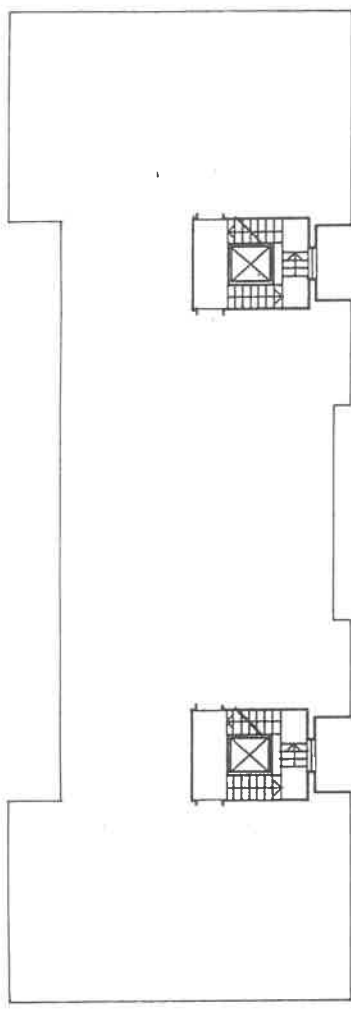

Piano tipo (2+7)

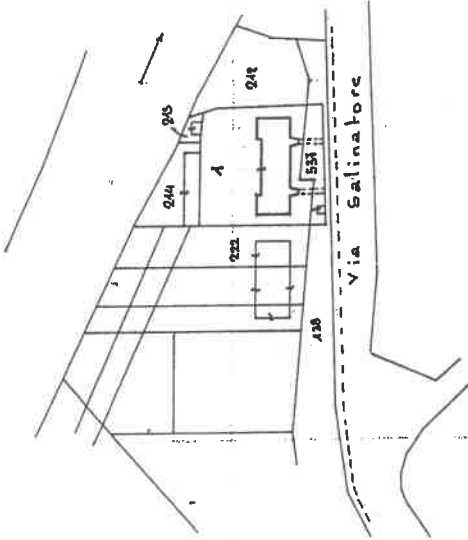

ORIENTAMENTO



SCALA DI 1:200

Pila 1 sub. 1+27 : U.I. già censite...
Pila 1 sub. 38 : Bene comune non censibile ai sub. 1+37
(parti condominiali: vani scale e ascensori, corte, disimpieghi, servizi)...

Dichiarazione di N.C.
Denuncia di variazione

Identificativi catastali
F. 700
n. 1 sub. 38

Completata dal Geometra
(Firma, cognome e nome)
LEONI LOUIS
Iscritto all'albo de Geometri
della provincia di Foelli n. 194
date 10.07.89 Firma Leoni

RISERVATO ALL'UFFICIO

Piano primo

MOD. AN (CEU)
LIRE
400

MOD. AN (CEU)

MINISTERO DELLE FINANZE
DIREZIONE GENERALE DEL CATASTO E DEI SS.TT.EE.

CATASTO EDILIZIO URBANO (RDL 13-4-1939, n. 652)

Planimetria di u.i.u. in Comune di Salinaro via Salinaro civ. 61



Piano terra e corte

435
436
437

corte

V i a S a l i n a r o

Fiume Montano

ORIENTAMENTO



SCALA DI 1:200

RESERVATO ALL'UFFICIO

Compilata dal Geom. F. B.
(Data, cognome e nome)

LEONARDO

iscritto all'albo dei Geometri della provincia di **Ferli**

Dichiarazione di N.C.
 Denuncia di variazione

Identificativi catastali
F. 200
n. 200

TELEFONICI
1920 - 1921 - 1922 - 1923
LAVORO PENSABILE

Visura per soggetto

limitata ad un comune

Situazione degli atti informatizzati al 15/03/2021

Direzione Provinciale di Forlì
 Ufficio Provinciale - Territorio
 Servizi Catastali

Dati della richiesta	SIKDER SHAMSUL HAQUE Fabbricati siti nel comune di FORLÌ (Codice: D704) Provincia di FORLÌ Foglio: 200
Soggetto individuato	SIKDER SHAMSUL HAQUE nato in BANGLADESH il 01/01/1964 C.F.: SKDSMS64A01Z249C

1. Unità Immobiliari site nel Comune di FORLÌ (Codice D704) - Catasto dei Fabbricati

N.	DATI IDENTIFICATIVI				DATI DI CLASSAMENTO				ALTRE INFORMAZIONI					
	Sezione Urbana	Foglio	Particella	Sub	Zona Cens.	Zona	Micro Zona	Categoria	Classe	Consistenza	Superficie Catastale	Rendita	Indirizzo	Dati ulteriori
1		200	1	39				A/2	2	5 vani	Totale: 110 m² Totale escluse aree scoperte**: 108 m²	Euro 529,37	VIALE LIVIO SALINATORE n. 1 piano: 1; Variazione del 14/10/2015 - Superfici art. 14 DL 201/2011	

Intestazione degli immobili indicati al n. 1

N.	DATI ANAGRAFICI	CODICE FISCALE	DIRITTI E ONERI REALI
1			(1) Proprietà per 1/1 in regime di separazione dei beni
DATI DERIVANTI DA	ISTRUMENTO (ATTO PUBBLICO) del 13/07/2007 Nota presentata con Modello Unico in atti dal 19/07/2007 Repertorio n.: 36233 Rogante: DE SIMONE MARIO Sede: FORLÌ Registrazione: Sede: COMPRAVENDITA (n. 8613.1/2007)		



Direzione Provinciale di Forlì
Ufficio Provinciale - Territorio
Servizi Catastali

Visura per soggetto

limitata ad un comune

Situazione degli atti informatizzati al 15/03/2021

Data: 15/03/2021 - Ora: 17.36.19

Segue

Visura n.: T353445 Pag: 2

2. Unità Immobiliari site nel Comune di FORLÌ (Codice D704) - Catasto dei Fabbricati

N.	DATI IDENTIFICATIVI				DATI DI CLASSAMENTO				ALTRE INFORMAZIONI					
	Sezione Urbana	Foglio	Particella	Sub	Zona Cens.	Zona	Micro Zona	Categoria	Classe	Consistenza	Superficie Catastale	Rendita	Indirizzo Dati derivanti da	Dati ulteriori
1		200	508	12				C/6	3	14 m ²	Totale: 19 m ²	Euro 72,30	VIALE LIVIO SALINATORE n. 61 piano: T; Variazione del 14/10/2015 - Superfici art. 14 DL 201/2011	Annotazione
2		200	508	13				C/6	3	14 m ²	Totale: 18 m ²	Euro 72,30	VIALE LIVIO SALINATORE n. 61 piano: T; Variazione del 14/10/2015 - Superfici art. 14 DL 201/2011	Annotazione
3		200	508	14				C/6	3	14 m ²	Totale: 18 m ²	Euro 72,30	VIALE LIVIO SALINATORE n. 61 piano: T; Variazione del 14/10/2015 - Superfici art. 14 DL 201/2011	Annotazione
4		200	508	15				C/6	3	14 m ²	Totale: 18 m ²	Euro 72,30	VIALE LIVIO SALINATORE n. 61 piano: T; Variazione del 14/10/2015 - Superfici art. 14 DL 201/2011	Annotazione
5		200	508	16				C/6	3	14 m ²	Totale: 18 m ²	Euro 72,30	VIALE LIVIO SALINATORE n. 61 piano: T; Variazione del 14/10/2015 - Superfici art. 14 DL 201/2011	Annotazione
6		200	508	17				C/6	3	14 m ²	Totale: 18 m ²	Euro 72,30	VIALE LIVIO SALINATORE n. 61 piano: T; Variazione del 14/10/2015 - Superfici art. 14 DL 201/2011	Annotazione
7		200	508	18				C/6	3	14 m ²	Totale: 18 m ²	Euro 72,30	VIALE LIVIO SALINATORE n. 61 piano: T; Variazione del 14/10/2015 - Superfici art. 14 DL 201/2011	Annotazione
8		200	508	19				C/6	3	14 m ²	Totale: 18 m ²	Euro 72,30	VIALE LIVIO SALINATORE n. 61 piano: T; Variazione del 14/10/2015 - Superfici art. 14 DL 201/2011	Annotazione
9		200	508	20				C/6	3	14 m ²	Totale: 18 m ²	Euro 72,30	VIALE LIVIO SALINATORE n. 61 piano: T; Variazione del 14/10/2015 - Superfici art. 14 DL 201/2011	Annotazione
10		200	508	21				C/6	3	14 m ²	Totale: 19 m ²	Euro 72,30	VIALE LIVIO SALINATORE n. 61 piano: T; Variazione del 14/10/2015 - Superfici art. 14 DL 201/2011	Annotazione
11		200	508	22				C/6	1	15 m ²	Totale: 17 m ²	Euro 56,55	VIALE LIVIO SALINATORE n. 61 piano: T; Variazione del 14/10/2015 - Superfici art. 14 DL 201/2011	Annotazione
12		200	508	23				C/6	1	16 m ²	Totale: 19 m ²	Euro 60,32	VIALE LIVIO SALINATORE n. 61 piano: T; Variazione del 14/10/2015 - Superfici art. 14 DL 201/2011	Annotazione

Visura per soggetto

limitata ad un comune

Direzione Provinciale di Forlì
Ufficio Provinciale - Territorio
Servizi Catastali

Situazione degli atti informatizzati al 15/03/2021

- Immobilabile 1: Annotazione:** classamento e rendita non rettificati entro dodici mesi dalla data di iscrizione in atti della dichiarazione (d.m. 701/94)
- Immobilabile 2: Annotazione:** classamento e rendita non rettificati entro dodici mesi dalla data di iscrizione in atti della dichiarazione (d.m. 701/94)
- Immobilabile 3: Annotazione:** classamento e rendita non rettificati entro dodici mesi dalla data di iscrizione in atti della dichiarazione (d.m. 701/94)
- Immobilabile 4: Annotazione:** classamento e rendita non rettificati entro dodici mesi dalla data di iscrizione in atti della dichiarazione (d.m. 701/94)
- Immobilabile 5: Annotazione:** classamento e rendita non rettificati entro dodici mesi dalla data di iscrizione in atti della dichiarazione (d.m. 701/94)
- Immobilabile 6: Annotazione:** classamento e rendita non rettificati entro dodici mesi dalla data di iscrizione in atti della dichiarazione (d.m. 701/94)
- Immobilabile 7: Annotazione:** classamento e rendita non rettificati entro dodici mesi dalla data di iscrizione in atti della dichiarazione (d.m. 701/94)
- Immobilabile 8: Annotazione:** classamento e rendita non rettificati entro dodici mesi dalla data di iscrizione in atti della dichiarazione (d.m. 701/94)
- Immobilabile 9: Annotazione:** classamento e rendita non rettificati entro dodici mesi dalla data di iscrizione in atti della dichiarazione (d.m. 701/94)
- Immobilabile 10: Annotazione:** classamento e rendita non rettificati entro dodici mesi dalla data di iscrizione in atti della dichiarazione (d.m. 701/94)
- Immobilabile 11: Annotazione:** classamento e rendita non rettificati entro dodici mesi dalla data di iscrizione in atti della dichiarazione (d.m. 701/94)
- Immobilabile 12: Annotazione:** classamento e rendita non rettificati entro dodici mesi dalla data di iscrizione in atti della dichiarazione (d.m. 701/94)

Totale: m² 171 Rendita: Euro 839,87

Intestazione degli immobili indicati al n. 2

N.	DATI ANAGRAFICI	CODICE FISCALE	DIRITTI E ONERI REALI
1			(1) Proprieta` per 5/120 in regime di comunione dei beni con
2			(1) Proprieta` per 2/12 bene personale
3			(1) Proprieta` per 28/1000
4			(1) Proprieta` per 28/1000
5			(1) Proprieta` per 1/12
6			(1) Proprieta` per 84/1000 in regime di separazione dei beni
7			(1) Proprieta` per 28/1000
8			(1) Proprieta` per 83/1000
9			(1) Proprieta` per 1/12
10			(1) Proprieta` per 84/1000
11			(1) Proprieta` per 83/2000
12			(1) Proprieta` per 83/2000
13			(1) Proprieta` per 83/4000

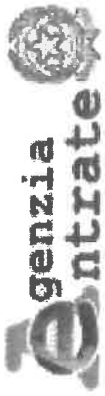

Direzione Provinciale di Forlì
Ufficio Provinciale - Territorio
Servizi Catastali

Visura per soggetto

limitata ad un comune

Situazione degli atti informatizzati al 15/03/2021

Data: 15/03/2021 - Ora: 17.36.19

Fine

Visura n.: T353445 Pag: 4

14	(1) Proprieta' per 249/4000
15	(1) Proprieta' per 83/1000
16	(1) Proprieta' per 1/12 in regime di separazione dei beni
17	(1) Proprieta' per 15/180 in regime di separazione dei beni
18	(1) Proprieta' per 5/120 in regime di comunione dei beni con
DATI DERIVANTI DA	
ISTRUMENTO (ATTO PUBBLICO) del 05/12/2016 Nota presentata con Modello Unico in atti dal 05/12/2016 Repertorio n.: 378 Rogante: BEN M'BAREK NIZAR Sede: FORLI'	
Registrazione: Sede: COMPRAVENDITA (n. 12896.1/2016)	

Totale Generale: vani 5 m² 171 Rendita: Euro 1.369,24

Unità immobiliari n. 13

Tributi erariali: Euro 1,80

Visura telematica

* Codice Fiscale Validato in Anagrafe Tributaria

** Si intendono escluse le "superfici di balconi, terrazzi e aree scoperte pertinenziali e accessorie, comunicanti o non comunicanti"
(cfr. Provvedimento del Direttore dell'Agenzia delle Entrate 29 marzo 2013).



Direzione Provinciale di Forlì
Ufficio Provinciale - Territorio
Servizi Catastali

Data: 15/03/2021 - Ora: 19.00.20 Fine
Visura n.: T398213 Pag: 1

Visura per immobile

Situazione degli atti informatizzati al 15/03/2021

Dati della richiesta	Comune di FORLÌ (Codice: D704)	
Catasto Terreni	Provincia di FORLÌ Foglio: 200 Particella: 1	

Area di enti urbani e promiscui

N.	DATI IDENTIFICATIVI			DATI CLASSAMENTO			DATI DERIVANTI DA
	Foglio	Particella	Sub Porz	Qualità Classe	Superficie(m²) ha are ca	Deduz	
1	200	1	-	ENTE URBANO	18 84		Agrario
Notifica				Partita	1		

Mappali Fabbricati Correlati
Codice Comune D704 - Sezione - SezUrb - Foglio 200 - Particella 1

Unità immobiliari n. 1

Tributi erariali: Euro 0,90

Visura telematica

MODULARIO
F. rig. mod. 007



MINISTERO DELLE FINANZE
DIREZIONE GENERALE DEL CATASTO E DEI SISTEMI
CATASTO EDILIZIO URBANO (RDL 13-4-1939, n. 652)

MOD. BN (CEU)

LIRE
250

16h

Planimetria di u.i.u. in Comune di Forlì via Salinatore civ. 61

Planimetria catastale

Comune di Forlì
Foglio 200
Particella 508
Rapp. 1-2000

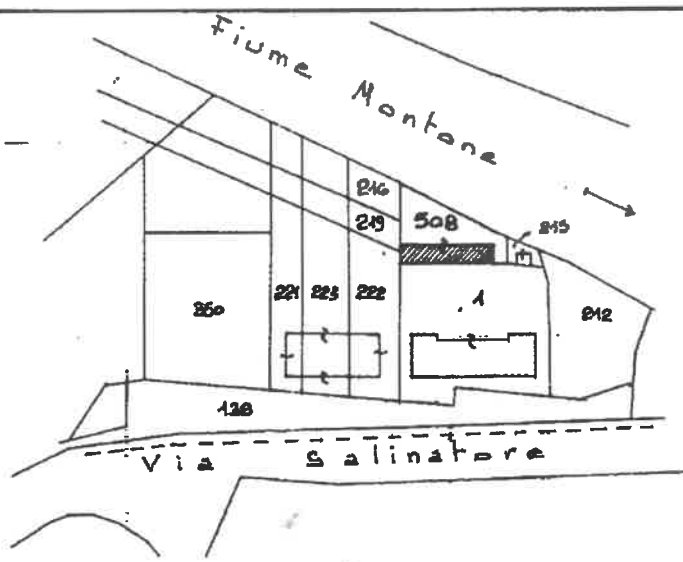

QUADRO TECNICO DIMOSTRATIVO

Allegato a tipo mapp. N° 2710 del 1988

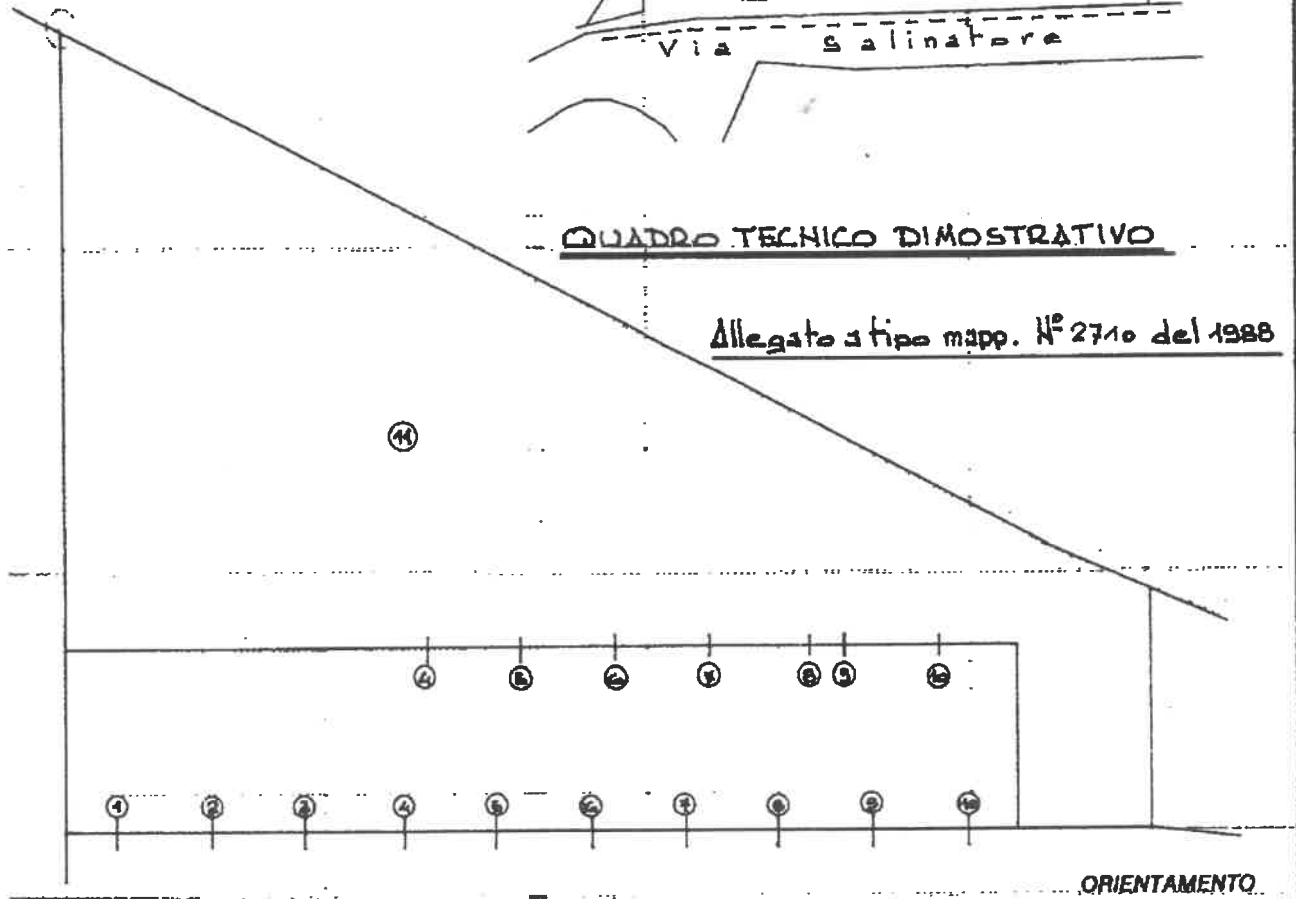

ORIENTAMENTO



SCALA DI 1:200

Fig. 200 Plla 508 sub. 1-6 : Garage
" 200 " 508 sub. 11 : Bene con. non censibile ai sub. 1-6 (corte).

Dichiarazione di N.C.
Denuncia di variazione

Compilata dal Geometra
(Titolo, cognome e nome)
LEONILORIS

RISERVATO ALL'UFFICIO

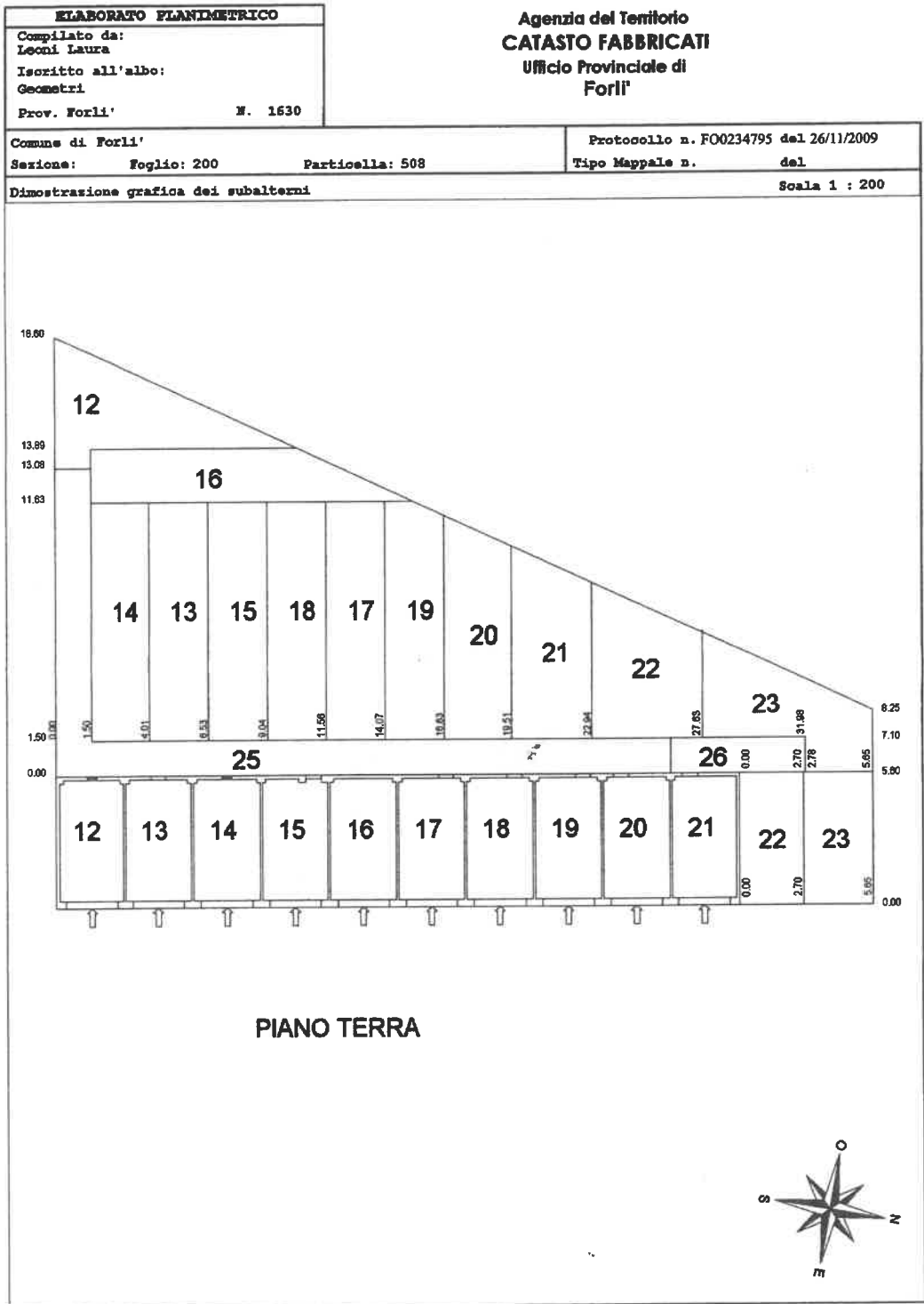

Direzione Provinciale di Forli
 Ufficio Provinciale - Territorio
 Servizi Catastali
 Comune di: FORLI
 Elenco Subalterni

ACCERTAMENTO DELLA PROPRIETA IMMOBILIARE URBANA
ELENCO DEI SUBALTERNI ASSEGNATI

Comune	Sezione	Foglio 200	Particella 508	Tipo mappale	del:	
FORLI						
Sub	UBICAZIONE via/piazza	n°civ	Piani	Scala	Int.	DESCRIZIONE
1						SOPPRESSO
2						SOPPRESSO
3						SOPPRESSO
4						SOPPRESSO
5						SOPPRESSO
6						SOPPRESSO
7						SOPPRESSO
8						SOPPRESSO
9						SOPPRESSO
10						SOPPRESSO
11						SOPPRESSO
12	viale livio salinatore	61	T			AUTORIMESSA
13	viale livio salinatore	61	T			AUTORIMESSA
14	viale livio salinatore	61	T			AUTORIMESSA
15	viale livio salinatore	61	T			AUTORIMESSA
16	viale livio salinatore	61	T			AUTORIMESSA
17	viale livio salinatore	61	T			AUTORIMESSA
18	viale livio salinatore	61	T			AUTORIMESSA
19	viale livio salinatore	61	T			AUTORIMESSA
20	viale livio salinatore	61	T			AUTORIMESSA
21	viale livio salinatore	61	T			AUTORIMESSA
22	viale livio salinatore	61	T			POSTO AUTO SCOPERTO
23	viale livio salinatore	61	T			POSTO AUTO SCOPERTO
24						SOPPRESSO
25	viale livio salinatore	61	T			B. C. N. C. CORTE DI PASSAGGIO COMUNE AI SUB. DAL 12 AL 20.
26	viale livio salinatore	61	T			B. C. N. C. CORTE DI PASSAGGIO COMUNE AI SUB. 21-22.

Unità immobiliari n. 26

Tributi erariali: 0,00

Visura telematica