

Tribunale di Civitavecchia

PROCEDURA DI ESECUZIONE IMMOBILIARE

promossa da: [REDACTED]

contro: [REDACTED]

N° Gen. Rep. 194/2016

Giudice Delle Esecuzioni: **Dott.ssa Alessandra Dominici**

Custode: **Dott. Gennaro Coscia**

DOCUMENTAZIONE FOTOGRAFICA

Esperto alla stima: FRANCESCO PEPI
Codice fiscale: PPEFNC86E05C773E
Partita IVA: 14218851005
Studio in: VIALE GUIDO BACCELLI 56 - 00053 CIVITAVECCHIA
Telefono: 0766 546777 cell 333 2857976
Fax: 0766 546777
Email: francepepi@virgilio.it
Pec: f.pepi@pec.ording.roma.it



Foto 1: L'immobile oggetto del pignoramento. Vista aerea da Google Maps.



Foto 2: Il cancello su strada al Viale Viareggio 214/C, Fregene, Fiumicino.



Foto 3-6: La corte privata da varie angolazioni.



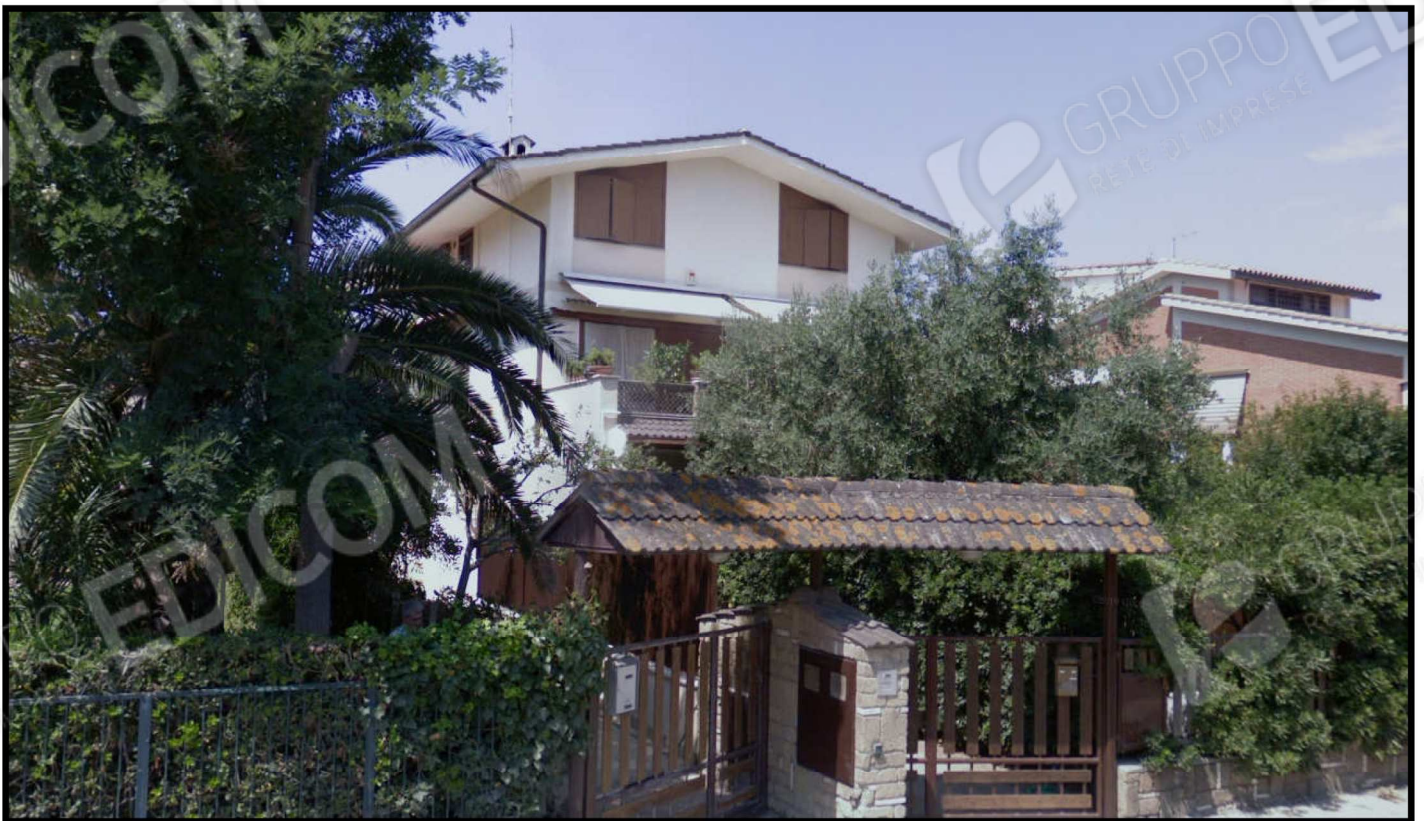

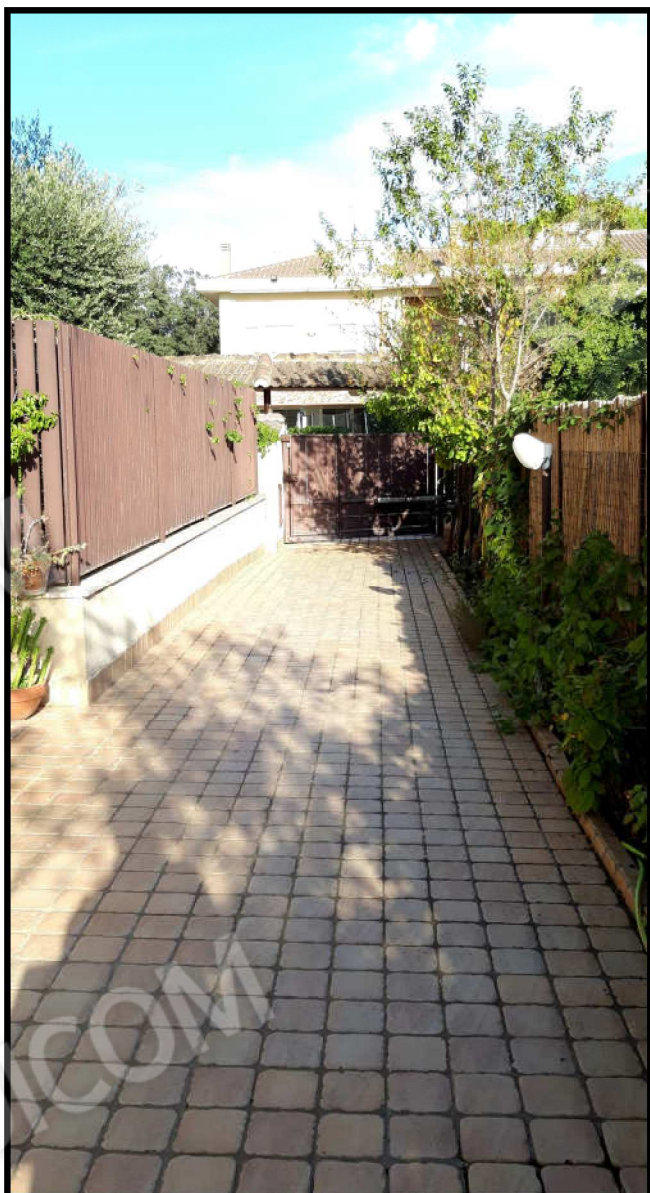
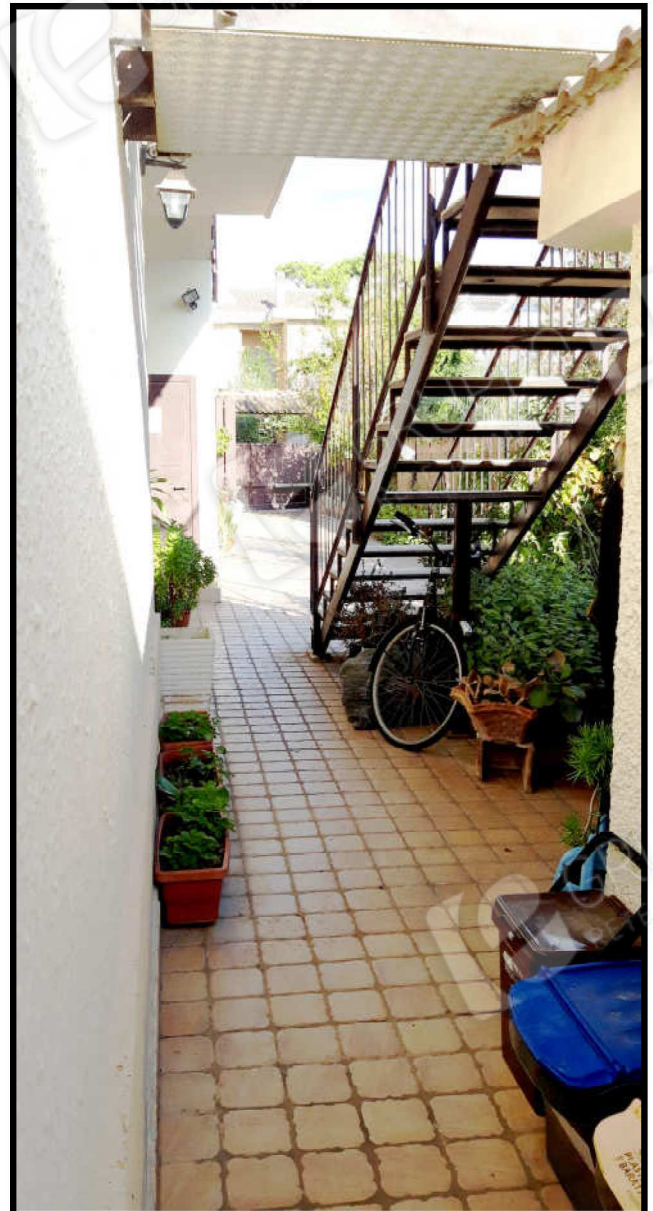
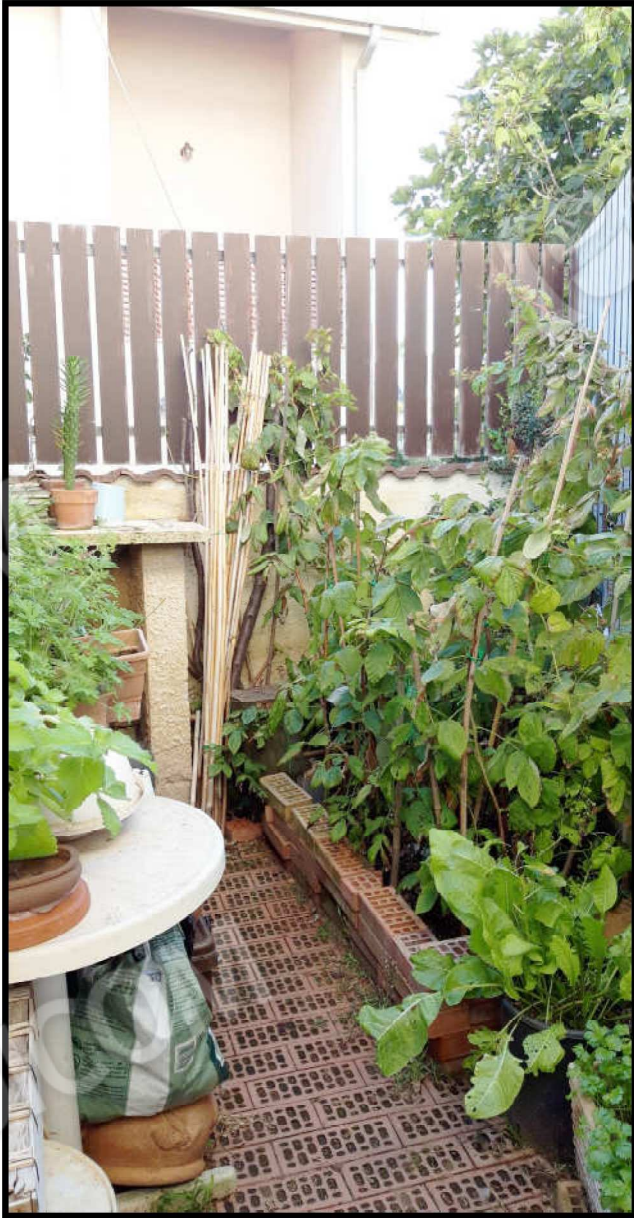

Foto 7 e 8: Il locale magazzino a piano terra con accesso dalla corte privata.





Foto 9: Il bagno adiacente al magazzino a piano terra.

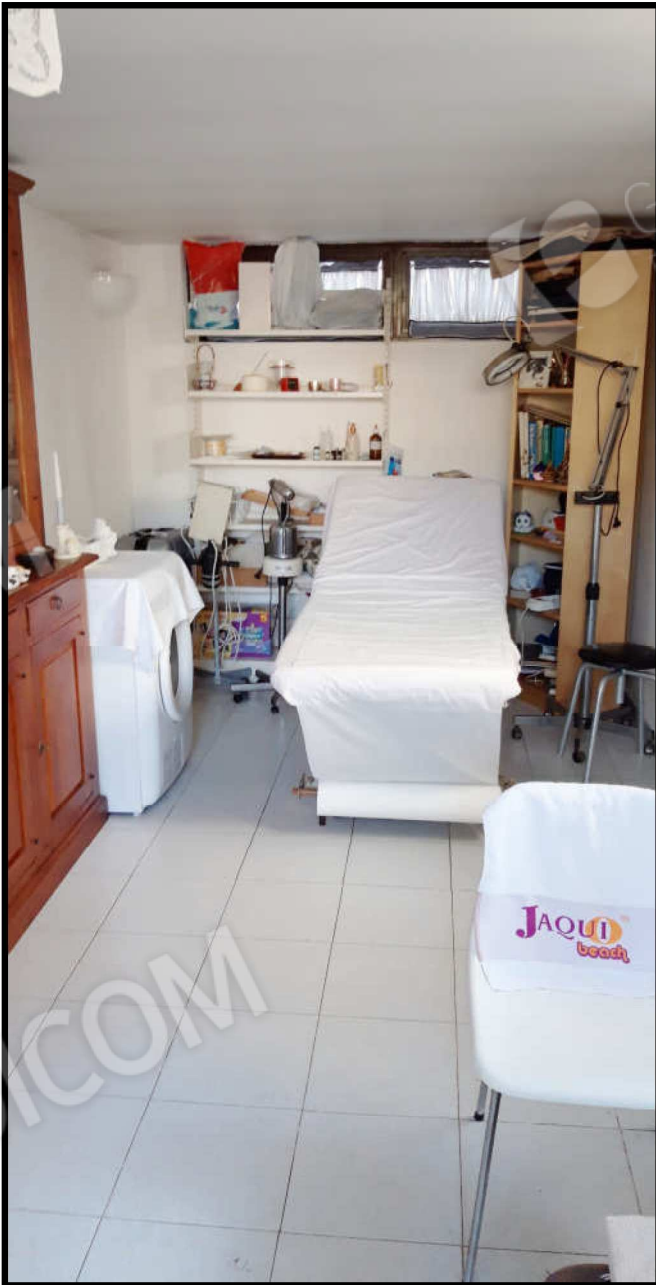
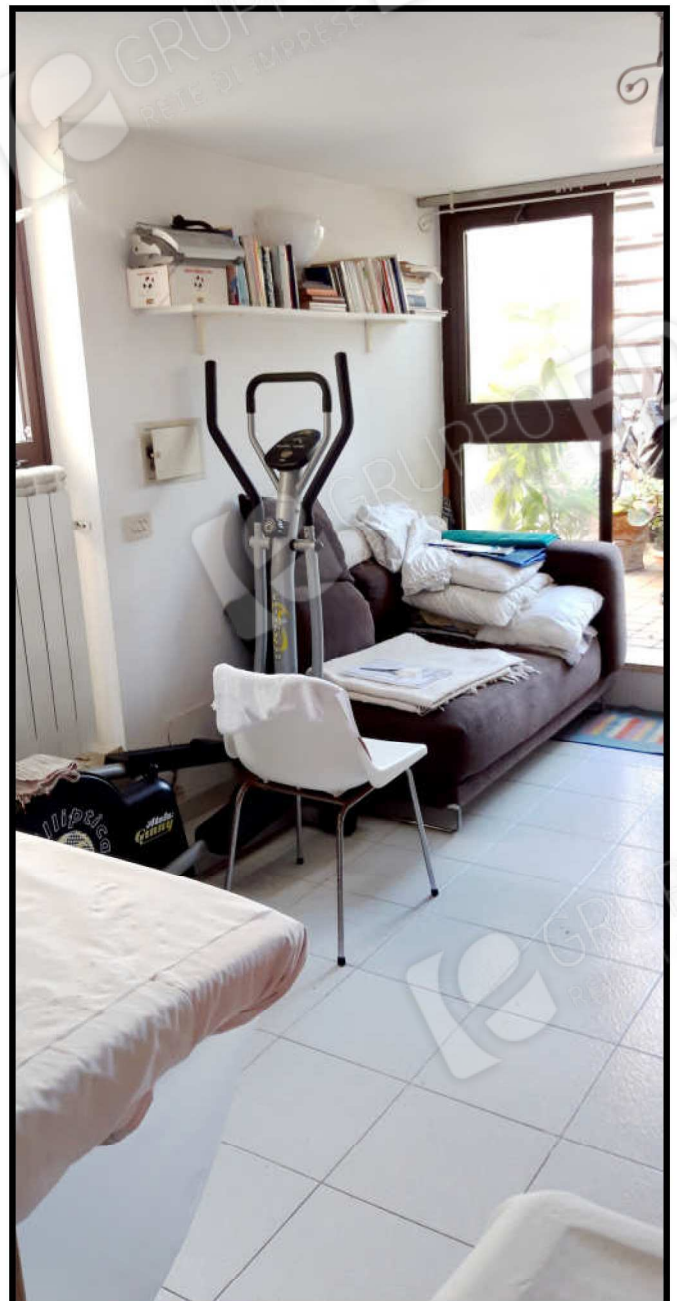

Foto 10: La scala esterna verso il primo piano.

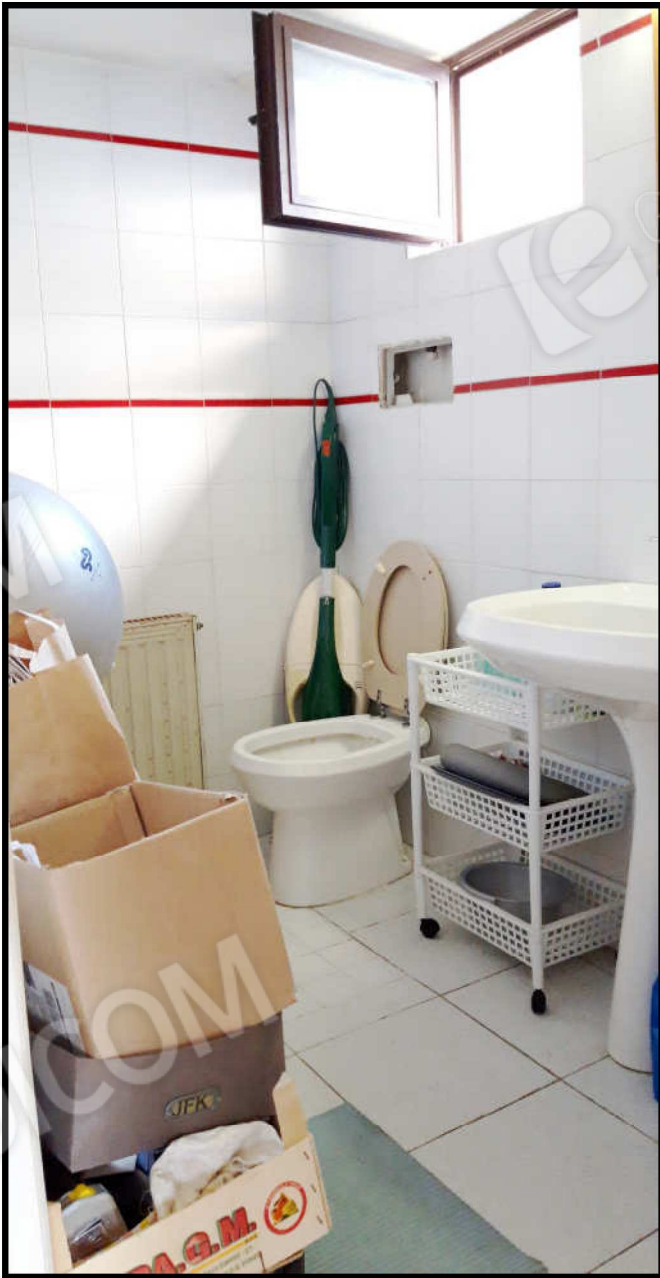

Foto 11: L'ingresso dell'abitazione a primo piano.



Foto 12: Vista del soggiorno dall'ingresso.

Foto 13-16: Il soggiorno a primo piano da diverse angolazioni.

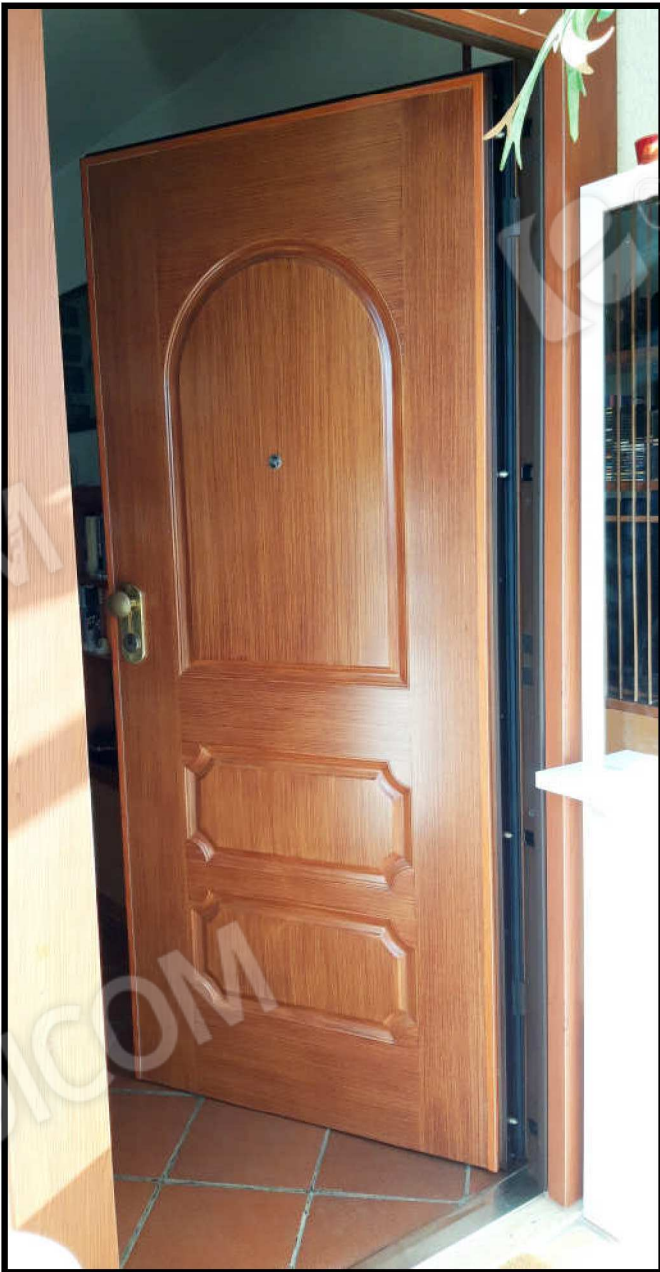
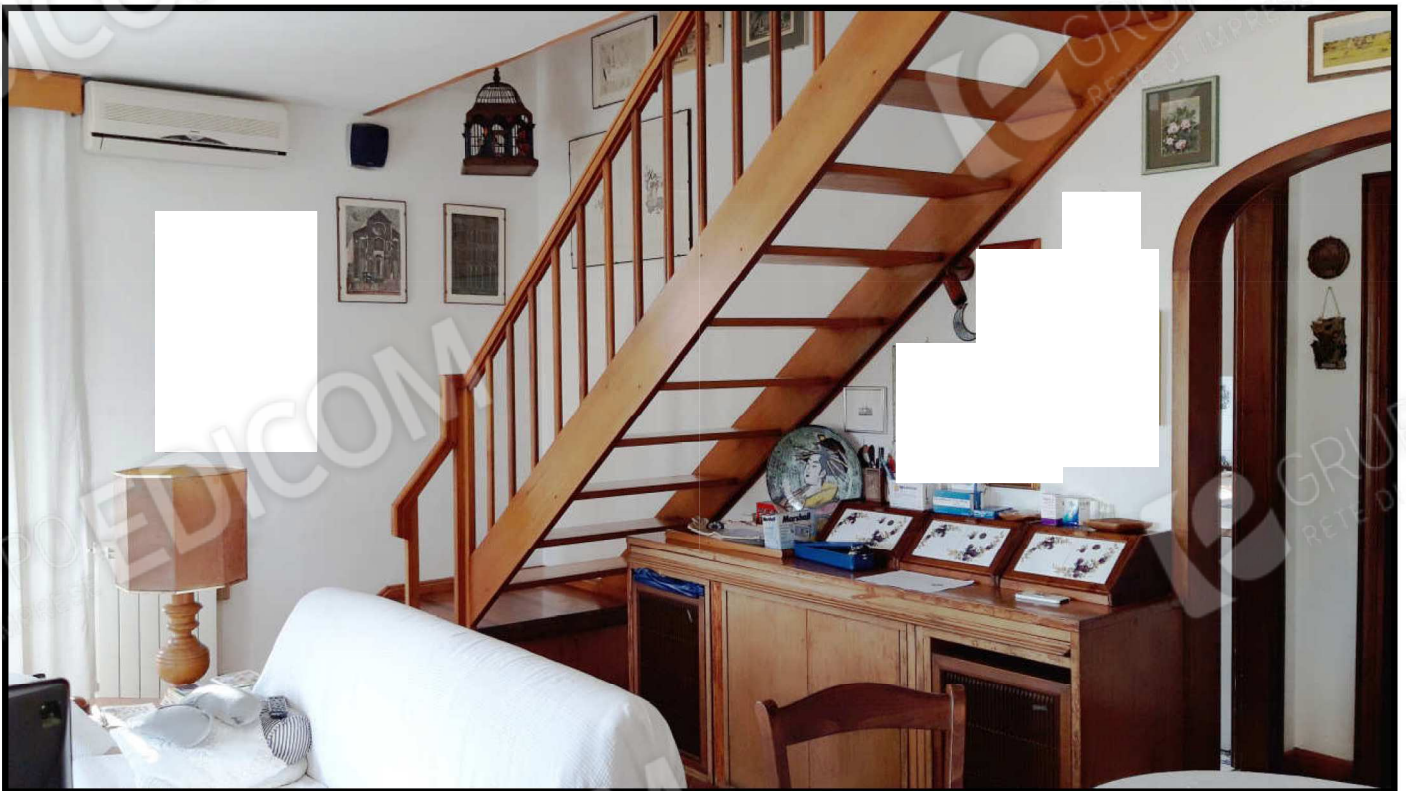

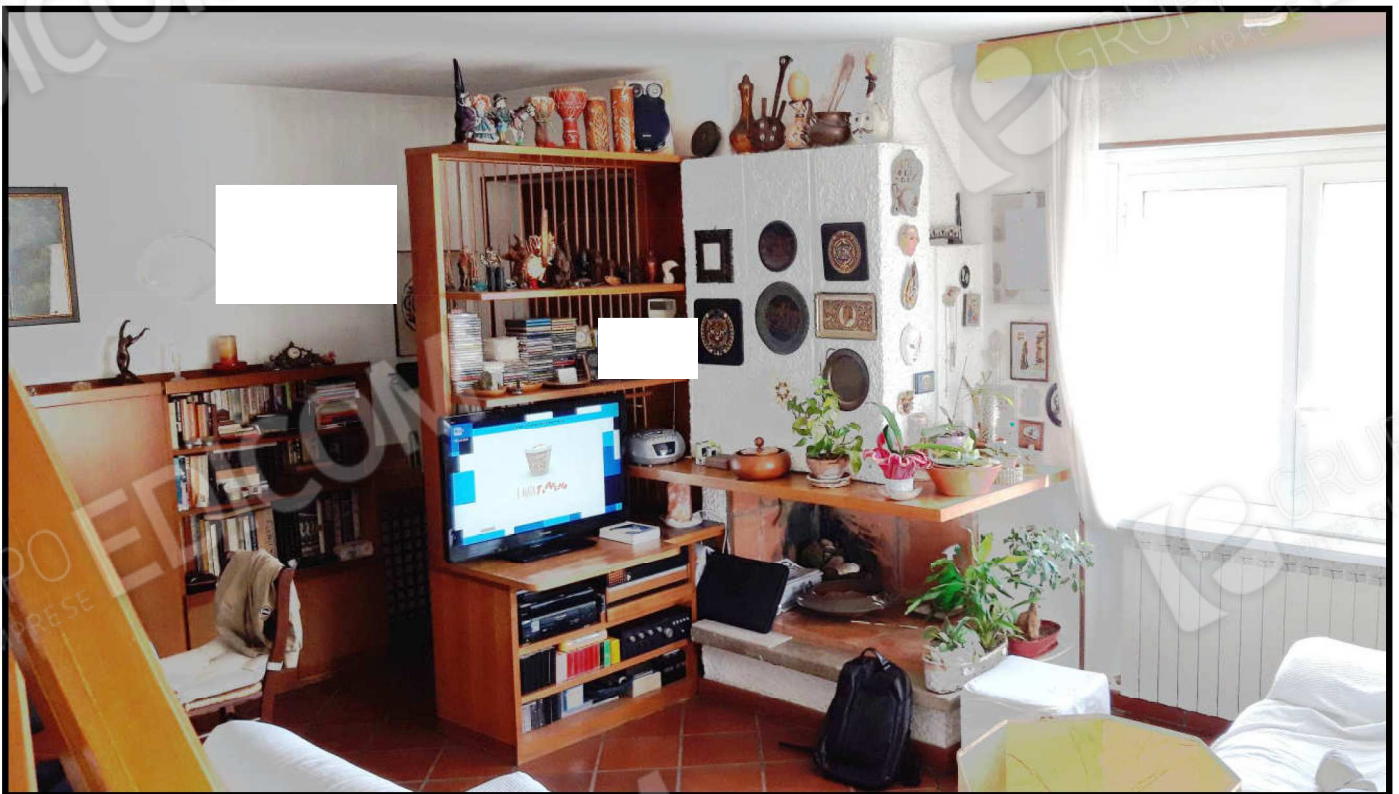
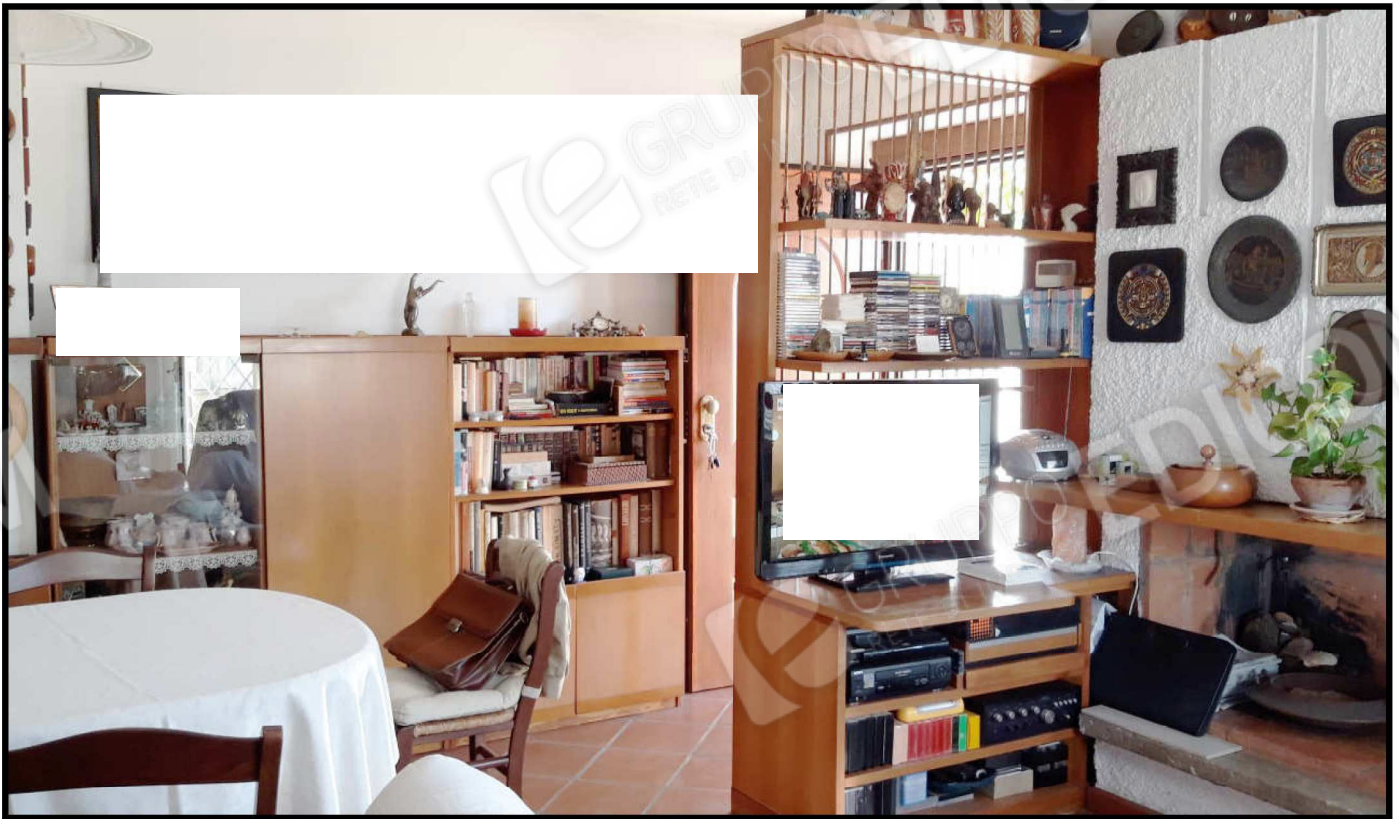



Foto 17 e 18: La cucina a primo piano.





Foto 19: Il ripostiglio a primo piano.

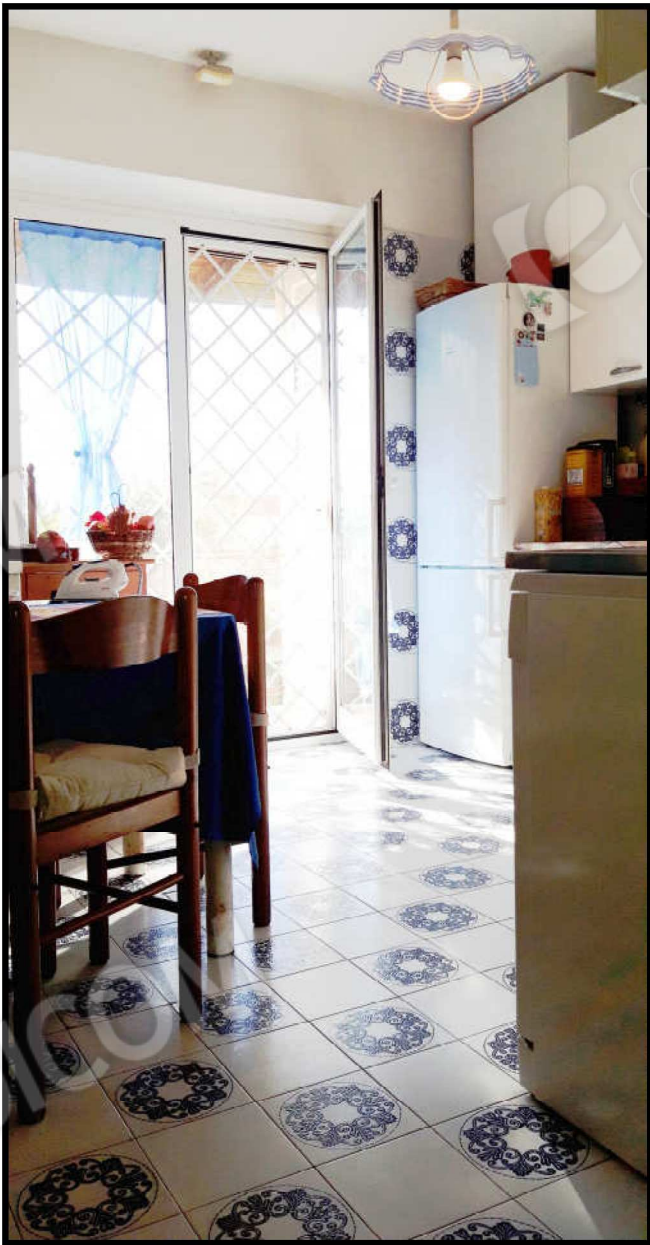

Foto 20: Il bagno a primo piano.

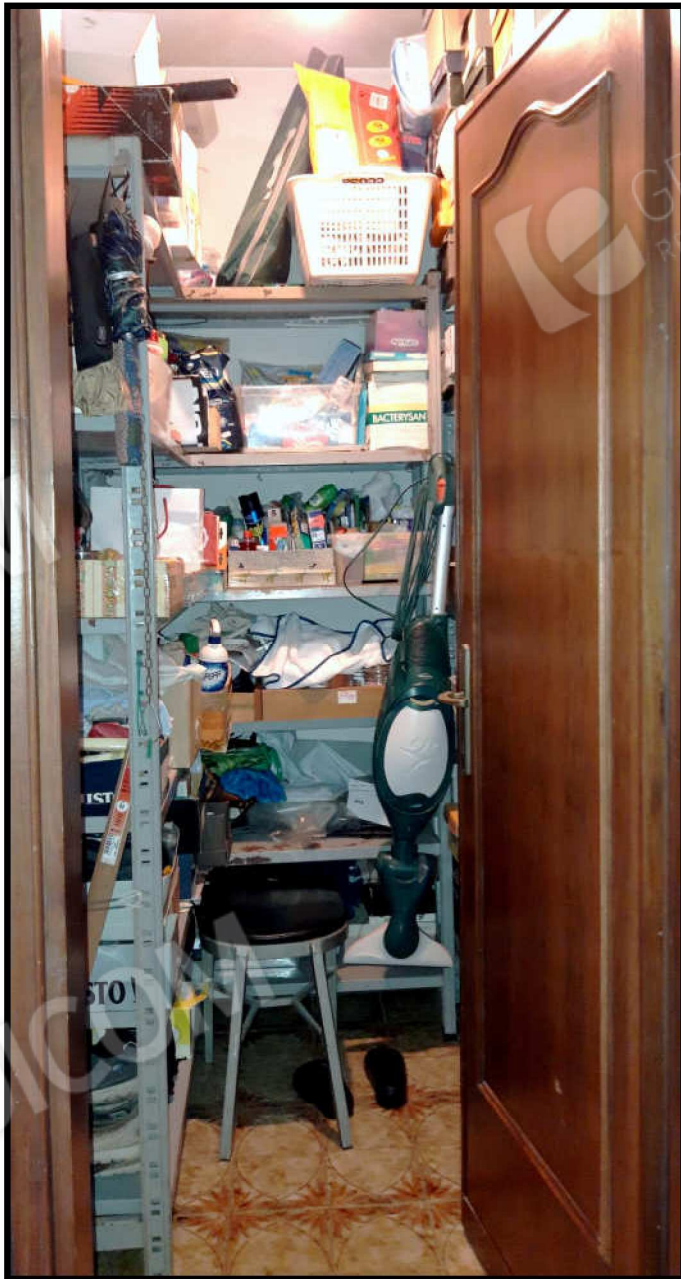

Foto 21 e 22: Il balcone chiuso a primo piano.

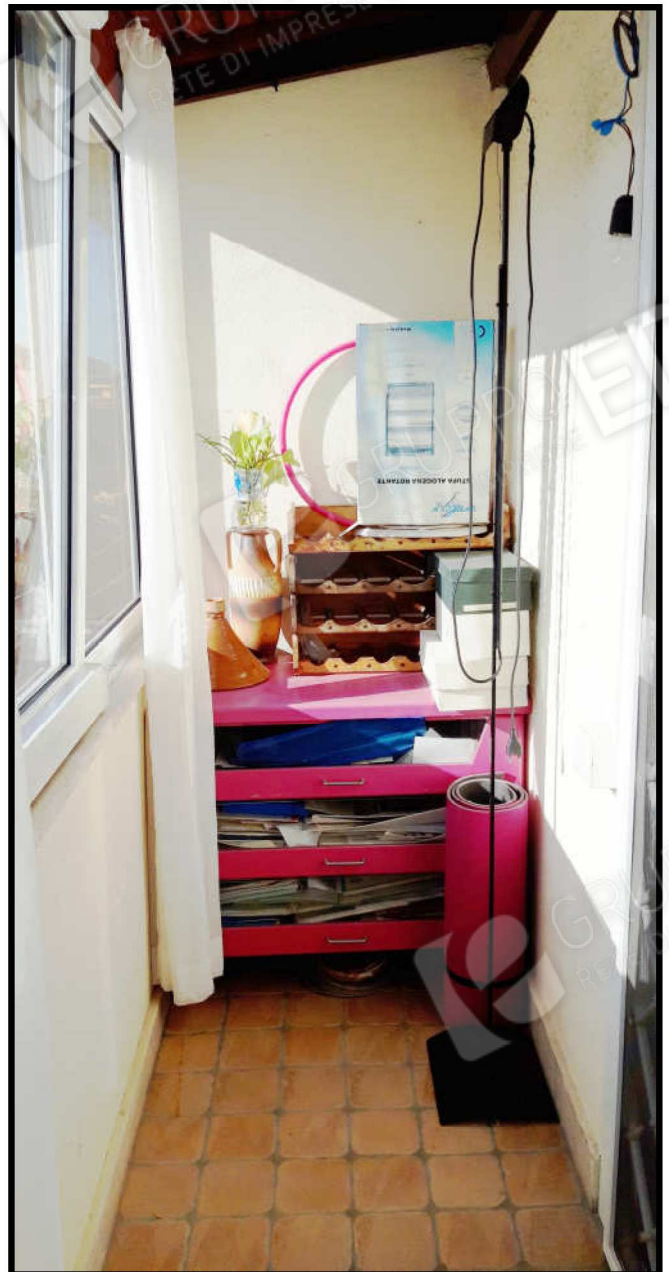



Foto 23: La scala interna verso il secondo piano.



Foto 24: Il ripostiglio a secondo piano.

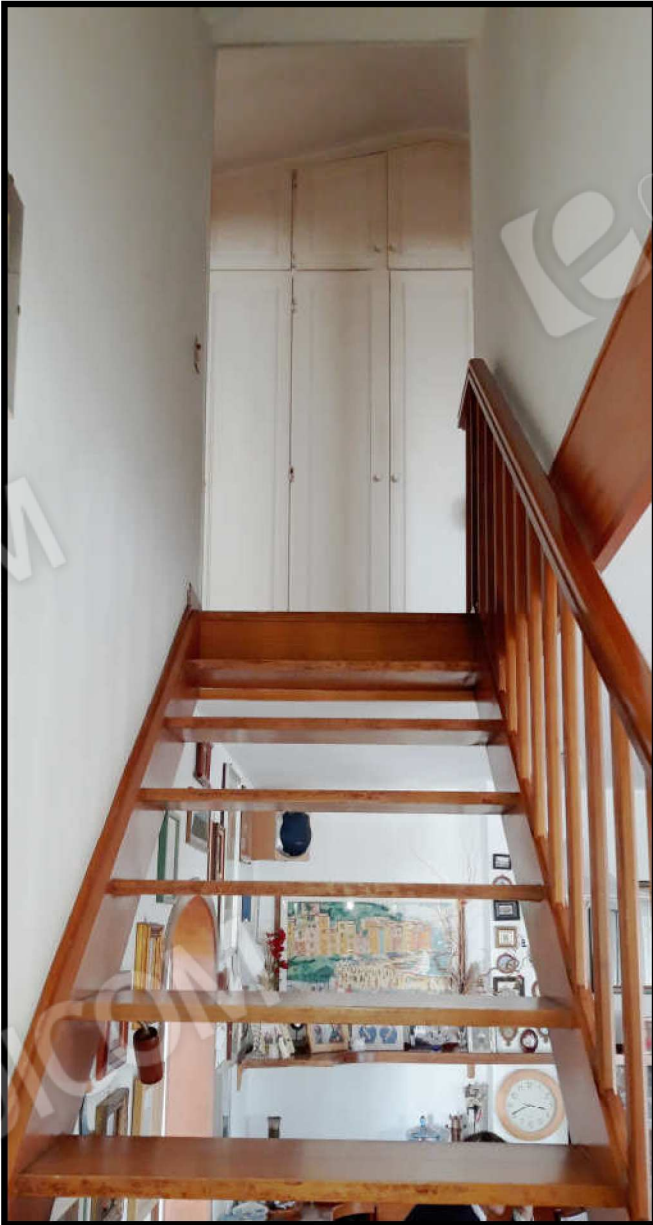

Foto 25 e 26: La camera principale a secondo piano.





Foto 27: L'altra camera a secondo piano.



Foto 28: Il bagno a secondo piano.

L'Esperto alla stima
FRANCESCO PEPI