

PIANO TERRA Scala 1:50

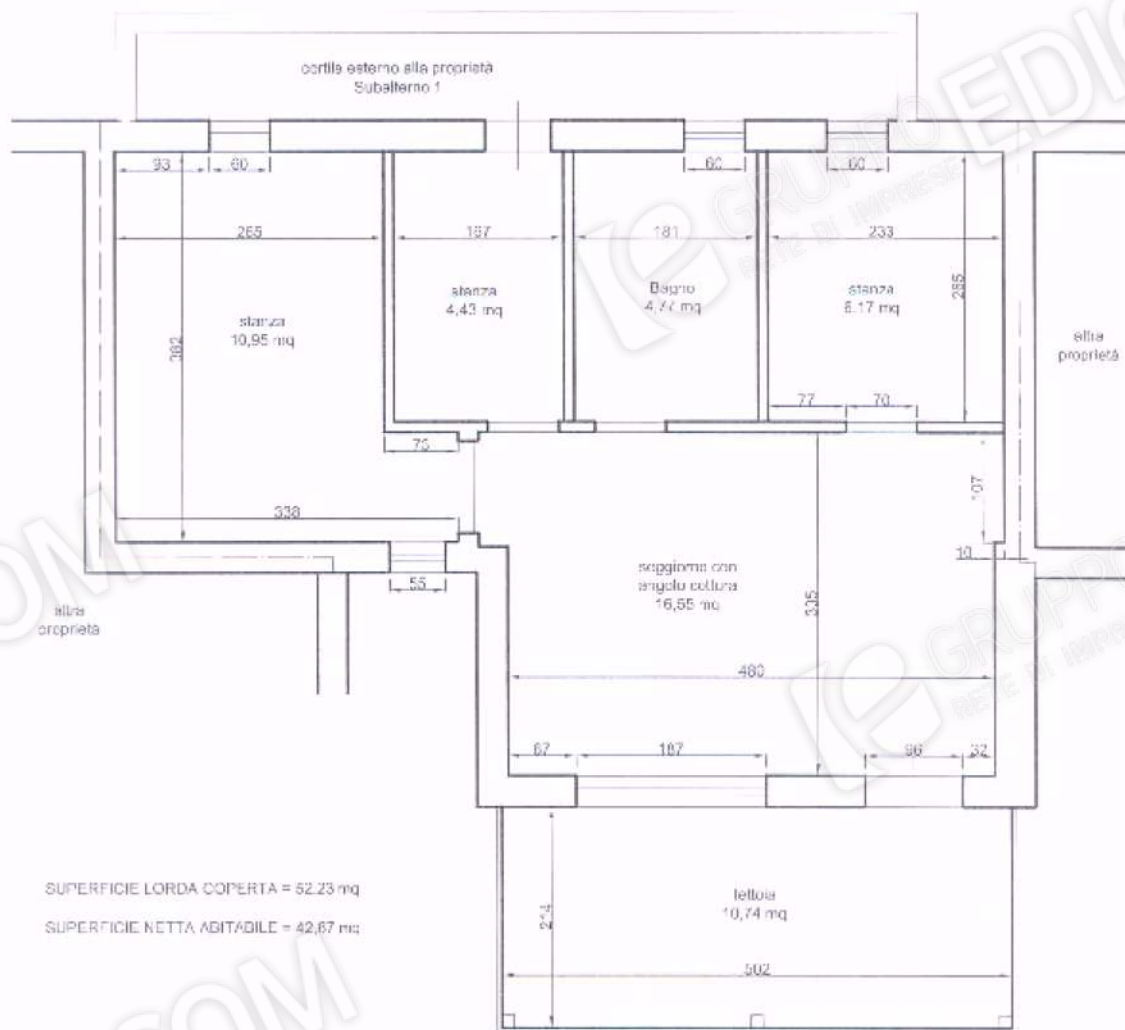

TRIBUNALE DI CIVITAVECCHIA
Esec. Immobiliare 341/2017
Rilievo di una unità immobiliare
Via dei Dioscuri 23 - Fiumicino
CTU Ing. Francesco Pepi
Foglio 1059 Part. 1084 Sub. 504
Piano terra

scala di stampa 1:5

nome file : ArchivioCTU\2016\241-17

Subalterno 1

NB: La precisione del rilievo è quella sufficiente per gli scopi di parte

Tribunale di Civitavecchia

PROCEDURA DI ESECUZIONE IMMOBILIARE

promossa da:



contro:

N° Gen. Rep. **341/2017**

data udienza ex art. 569 c.p.c.: 30-09-2019 ore 12.00

Giudice Delle Esecuzioni: **Dott.ssa Alessandra Dominici**

Custode: **Avv. Eleonora Santi**

DOCUMENTAZIONE FOTOGRAFICA

Esperto alla stima: FRANCESCO PEPI
Codice fiscale: PPEFNC86E05C773E
Partita IVA: 14218851005
Studio in: VIALE GUIDO BACCELLI 56 - 00053 CIVITAVECCHIA
Telefono: 0766 546777 cell 333 2857976
Fax: 0766 546777
Email: francepepi@virgilio.it
Pec: f.pepi@pec.ording.roma.it



Foto 1: L'immobile oggetto del pignoramento. Vista aerea da Google Maps.



Foto 2: Il cancello su strada in Via Dei Dioscuri 23 a Fiumicino.



Foto 3 e 4: Il patio esterno con tettoia e l'ingresso dell'appartamento.





Foto 5 e 6: Il soggiorno con angolo cottura.





Foto 7: L'angolo cottura.

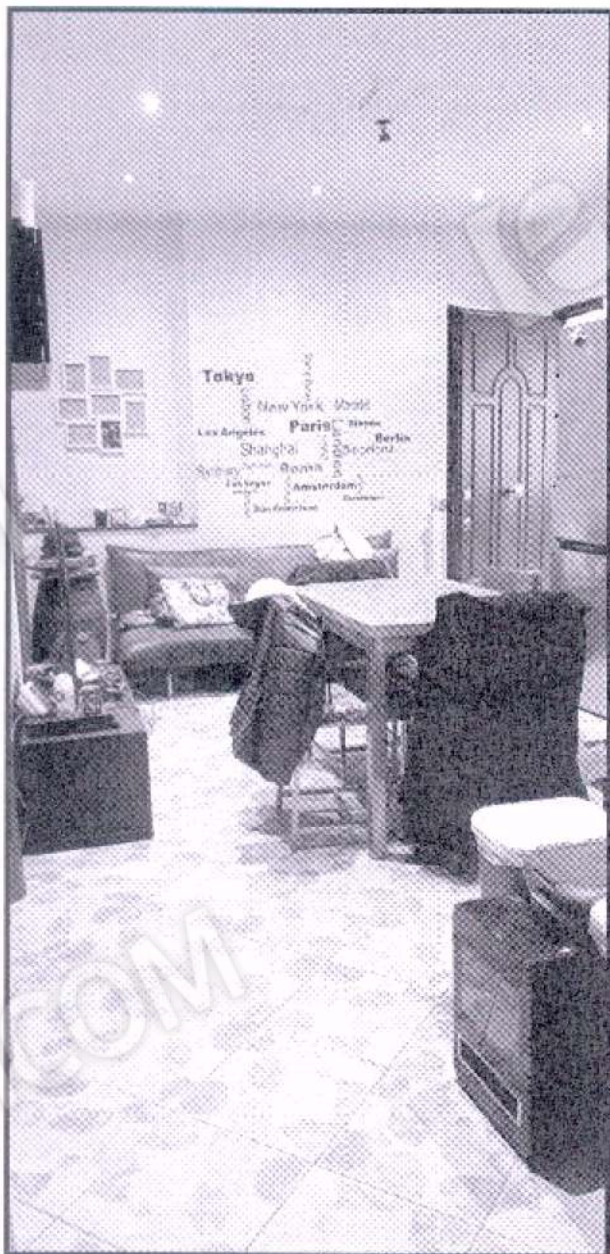

Foto 8 e 9: La camera da letto maggiore.





Foto 10: La seconda camera da letto.

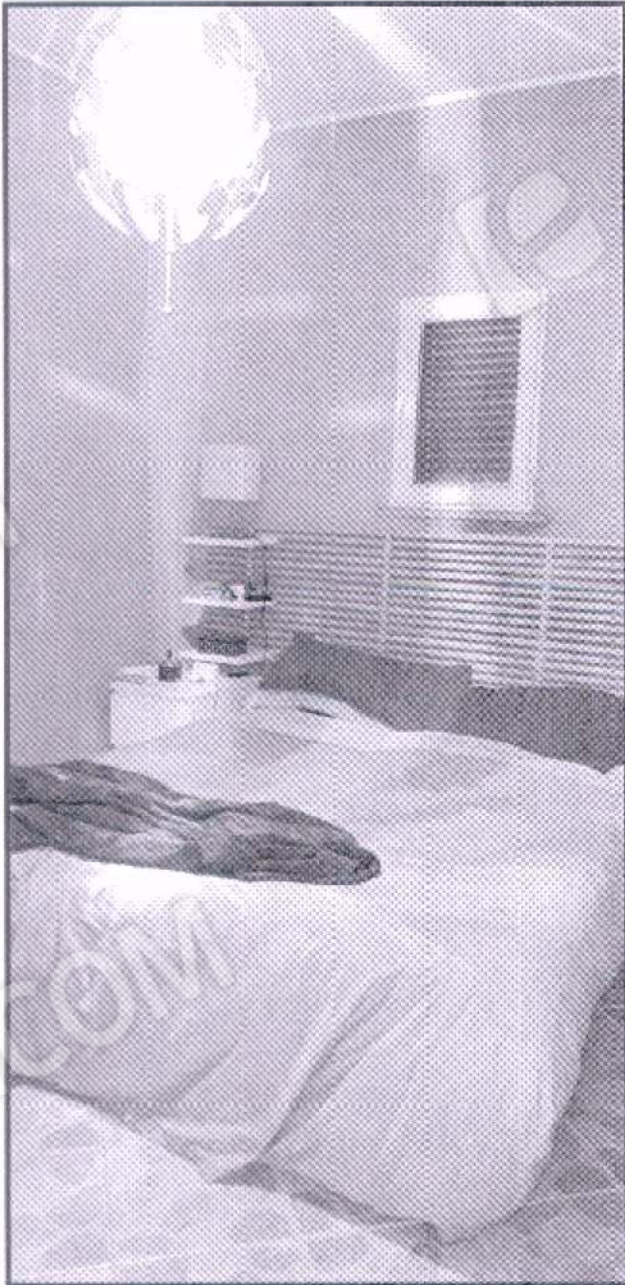

Foto 11: Il bagno.

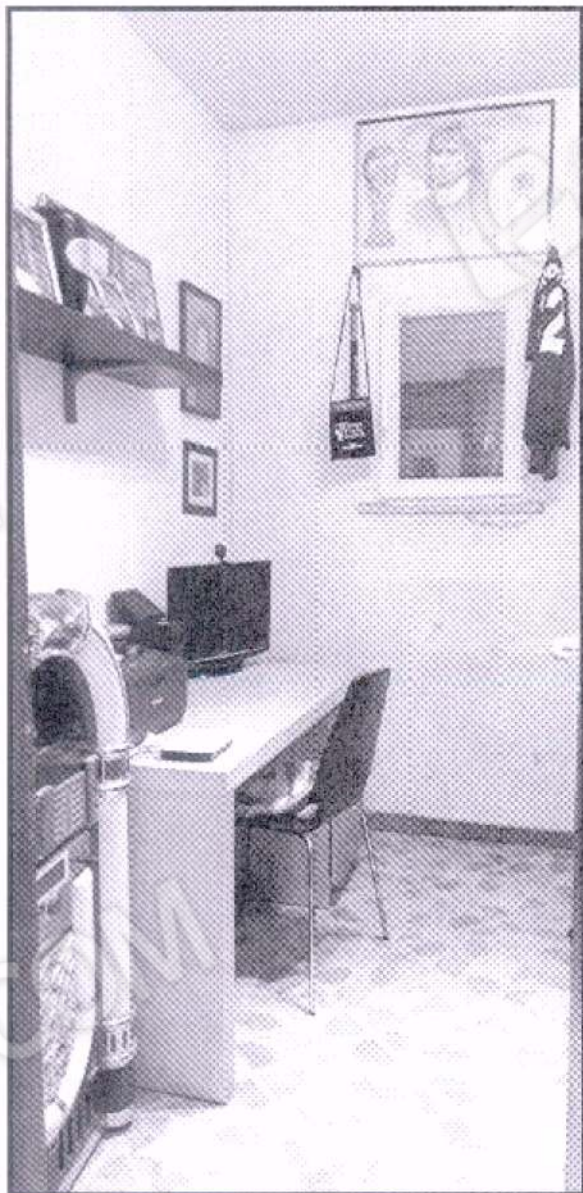

Foto 12: L'altro vano dell'appartamento, adibito a guardaroba e ripostiglio.

Foto 13: Lo stretto cortile sul retro (bando comune non censibile).

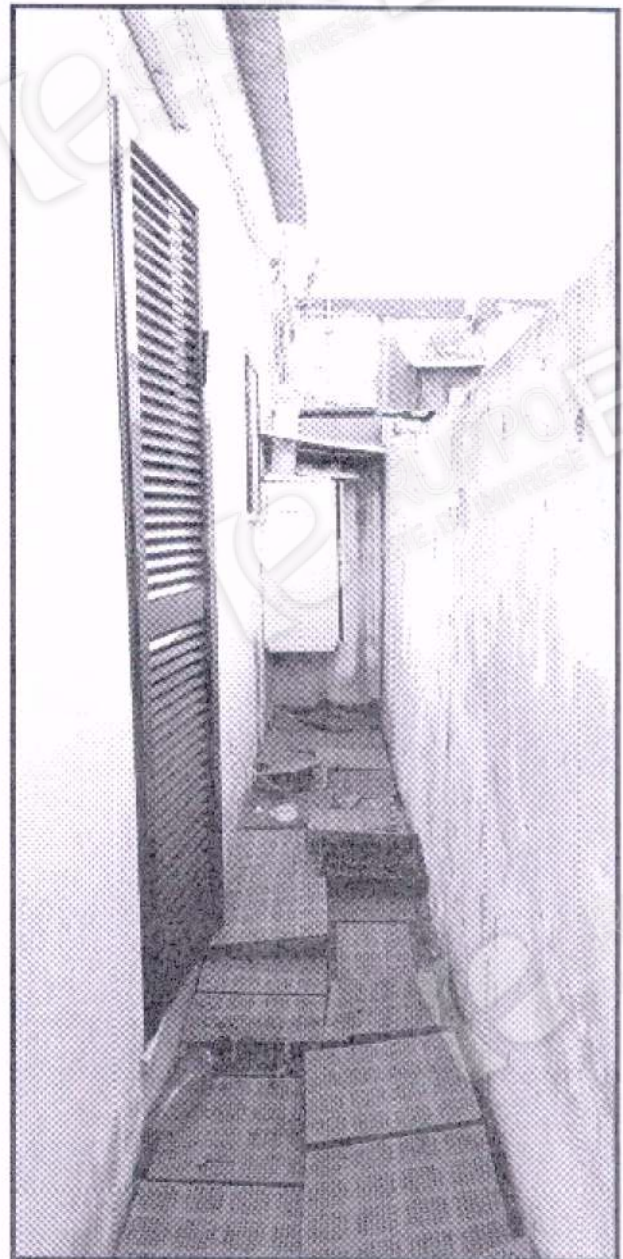

L'Esperto alla stima
FRANCESCO PEPI

Tribunale di Civitavecchia

PROCEDURA DI ESECUZIONE IMMOBILIARE

promossa da:



contro:

N° Gen. Rep. **341/2017**

data udienza ex art. 569 c.p.c.: 30-09-2019 ore 12.00

Giudice Delle Esecuzioni: **Dott.ssa Alessandra Dominici**

Custode: **Avv. Eleonora Santi**

DOCUMENTAZIONE CATASTALE

Esperto alla stima: FRANCESCO PEPI
Codice fiscale: PPEFNC86E05C773E
Partita IVA: 14218851005
Studio in: VIALE GUIDO BACCELLI 56 - 00053 CIVITAVECCHIA
Telefono: 0766 546777 cell 333 2857976
Fax: 0766 546777
Email: francepepi@virgilio.it
Pec: f.pepi@pec.ording.roma.it



**Agenzia del Territorio
CATASTO FABBRICATI
Ufficio Provinciale di
Roma**

Dichiarazione protocollo n. RM0103691 del 26/01/2011

Planimetria di u.i.u. in Comune di Roma

Via Dei Dioscuri

civ. 23

Identificativi Catastali:

Sezione:

Foglio: 1059

Particella: 1084

Subalterno: 504

Compilata da:

Turco Carlo

Iscritto all'albo:

Geometri

Prov. Roma

N. 8049

Scheda n. 1

Scala 1:100

**PIANTA PIANO TERRA
ABITAZIONE INT.2
H=3.00 MT.**

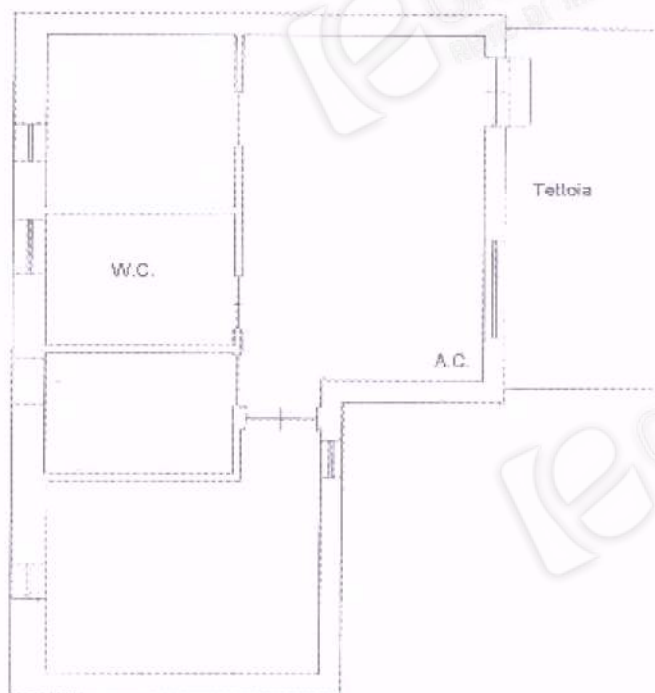

Orientamento

Catasto dei Fabbricati - Situazione al 10/01/2019 - Comune di FIUMICINO (RM297) - Foglio: 1059 Particella: 1084 - Subalterno 504 - Sub: 504
VIA DEI DIOSCURI n. 23 piano: 1 interno: 2;