

**Agenzia del Territorio
CATASTO FABBRICATI
Ufficio Provinciale di
Roma**

Dichiarazione protocollo n. 741980 del 13/09/2002

Planimetria di u.i.u. in Comune di Cerveteri

Via Cerveteri-sasso

civ. SNC

Identificativi Catastali:

Sezione:
Foglio: 10
Particella: 797
Subalterno: 1

Compilata da:
Ramazzotti Lamberto

Iscritto all'albo:
Geometri

Prov. Roma

N. 3138

Scheda n. 1

Scala 1:200

**PIANO TERRA
APPARTAMENTO
H= MT. 2.70**

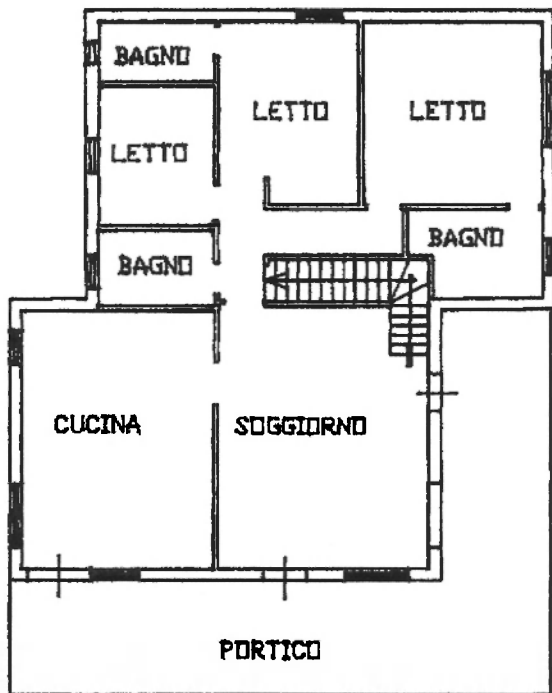

**PIANO S1
MAGAZZINO
H= MT. 2.70**

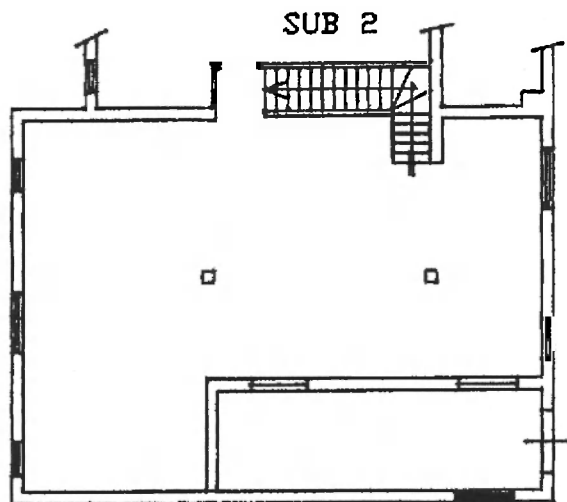

**PIANO PRIMO
SOTTOTETTO**

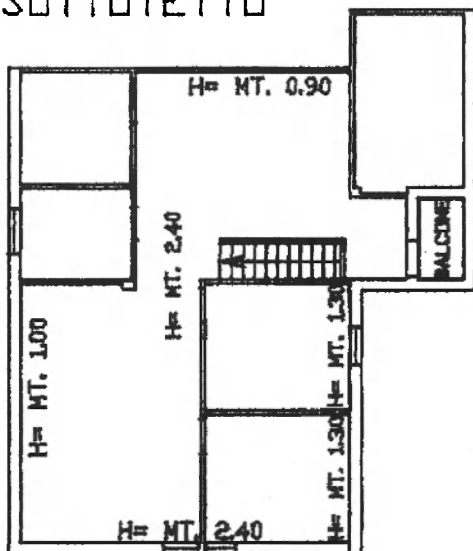

DISTACCO SU VIA CERVETERI-SASSO

DISTACCO SU VIA CERVETERI-SASSO

Ultima Planimetria in atti

Catasto dei Fabbricati - Situazione al 21/12/2016 - Comune di CERVETERI(C552) - Foglio: 10 Particella: 797 - Subalterno: 1 - VIALE CERVETERI SNC piano: T-1-S1 interno: 1;

**Agenzia del Territorio
CATASTO FABBRICATI
Ufficio Provinciale di
Roma**

Dichiarazione protocollo n. 741980 del 13/09/2002

Planimetria di u.i.u. in Comune di Cerveteri

Via Cerveteri-sasso

civ. SNC

Identificativi Catastali:

Sezione:

Foglio: 10

Particella: 797

Subalterno: 2

Compilata da:

Ramazzotti Lamberto

Iscritto all'albo:

Geometri

Prov. Roma

N. 3138

Scheda n. 1

Scala 1:200

Catasto dei fabbricati - Sezione al 21/12/2016 - Comune di CERVETERI (0552) - Foglio: 10 Particella: 797 - Subalterno 2 - VIALE CERVETERI SNC piano: 2 interno: 2;

PIANO S1
GARAGE
H= MT. 2,70

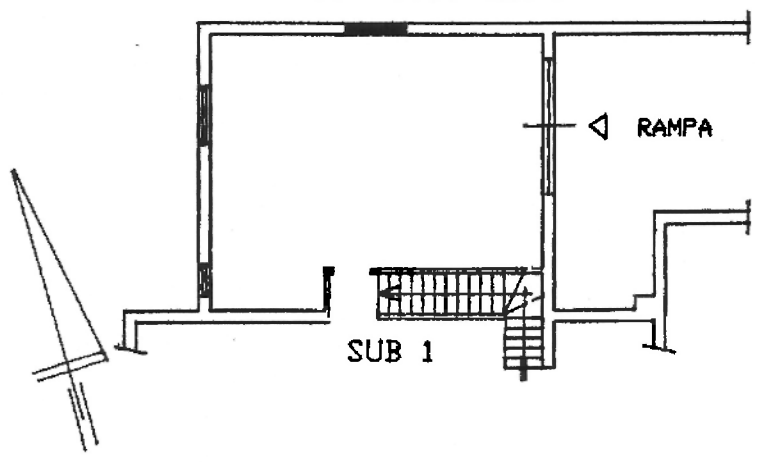

Ultima Planimetria in atti