

GEOM. GIANLUCA CASADEI

VIA LUFFO NUMAI, 22 - 47121 FORLÌ

TEL. 0543 - 21297 CELL. 339 - 4041834

C.F. CSD GLC 64A06 D704C
PARTITA IVA 01921690408

TRIBUNALE CIVILE DI FORLÌ

Esecuzione Immobiliare numero ruolo generale 144/2020

G.Es. Dott. Fabio SANTORO

_____ - Avv. Antonio Donvito

contro

_____ - C.F.: _____ (esecutata)

Quota di 1/1 proprietà

Udienza del 5 aprile 2022

Allegato n. 2

Documentazione Catastale

Forlì, 4 marzo 2022

L'Esperto Stimatore
geom. Gianluca Casadei



MODULARIO
F. fog. 1990 487



MINISTERO DELLE FINANZE
DIREZIONE GENERALE DEL CATASTO E DEI SS TT EE
CATASTO EDILIZIO URBANO (RDL 13-4-1939, n. 652)

MOD. BN (CEU)

LIRE
350

Planimetria di u.i.u. in Comune di FORLÌ via DELL'APPENNINO civ. 501

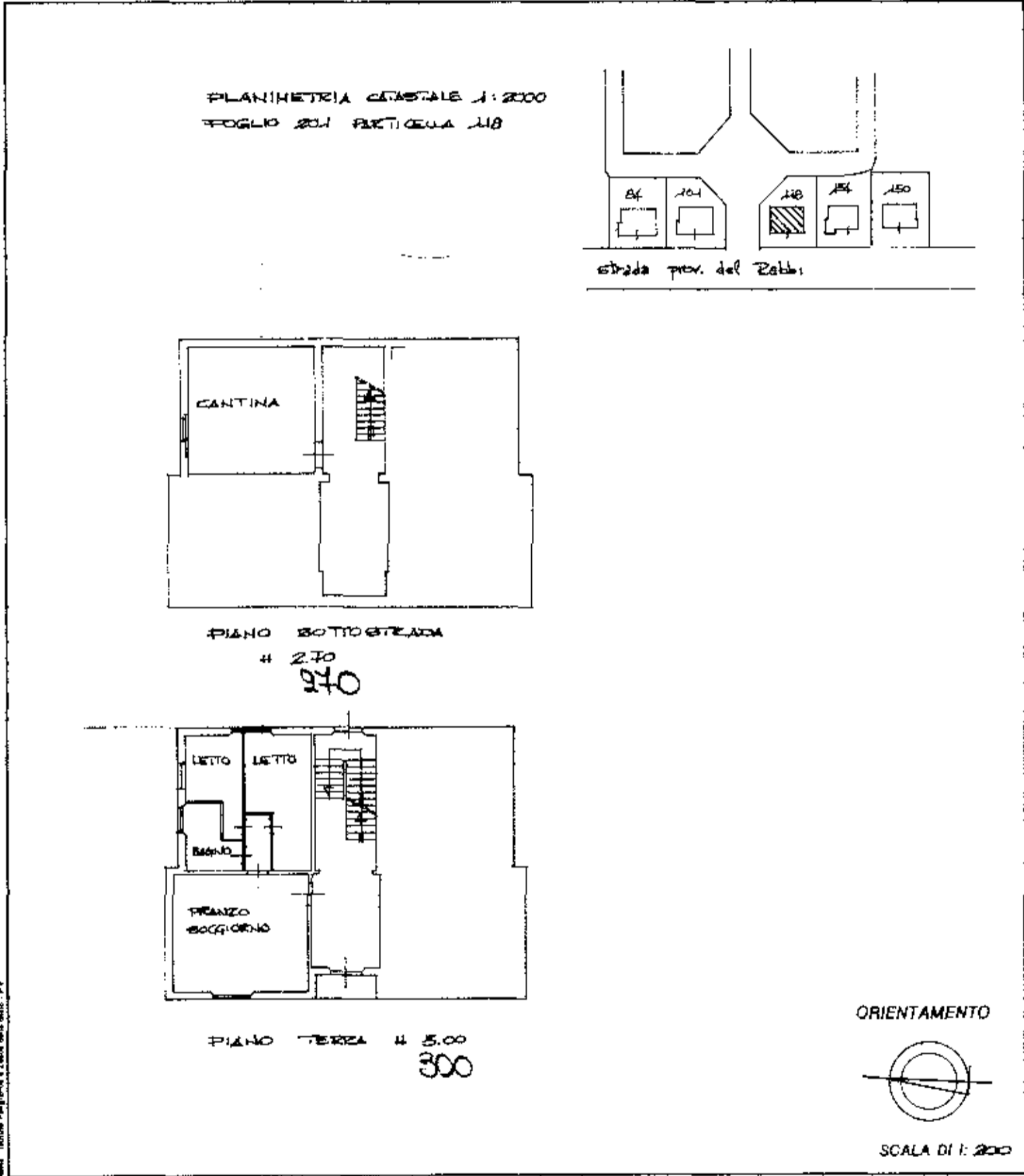

Rinnovo: Istituto Edilizio e Zone della Città - P.V.

Dichiarazione di N.C.
 Denuncia di variazione

Identificativi catastali
 F. 201
 n. 118 sub. 1

Compilata dal GEOMETRA
 (Titolo cognome e nome)
RINALDI GIOVANNI

Iscritto all'albo dei GEOMETRI
 della provincia di FORLÌ
 data 6/12/90 Firma Rinaldi Giovanni

RISERVATO ALL'UFFICIO



MINISTERO DELLE FINANZE
DIREZIONE GENERALE DEL CATASTO E DEI SERVIZI TECNICI ERARIALI

Mod. B (Nuovo Catasto)

NUOVO CATASTO EDILIZIO URBANO

(R. DECRETO-LEGGE 13 APRILE 1999, N. 652)

Planimetria dell'immobile situato nel Comune di FORLÌ Via DELL'APPENNINO 504

Ditta _____

Allegata alla dichiarazione presentata all'Ufficio Tecnico Erariale di _____

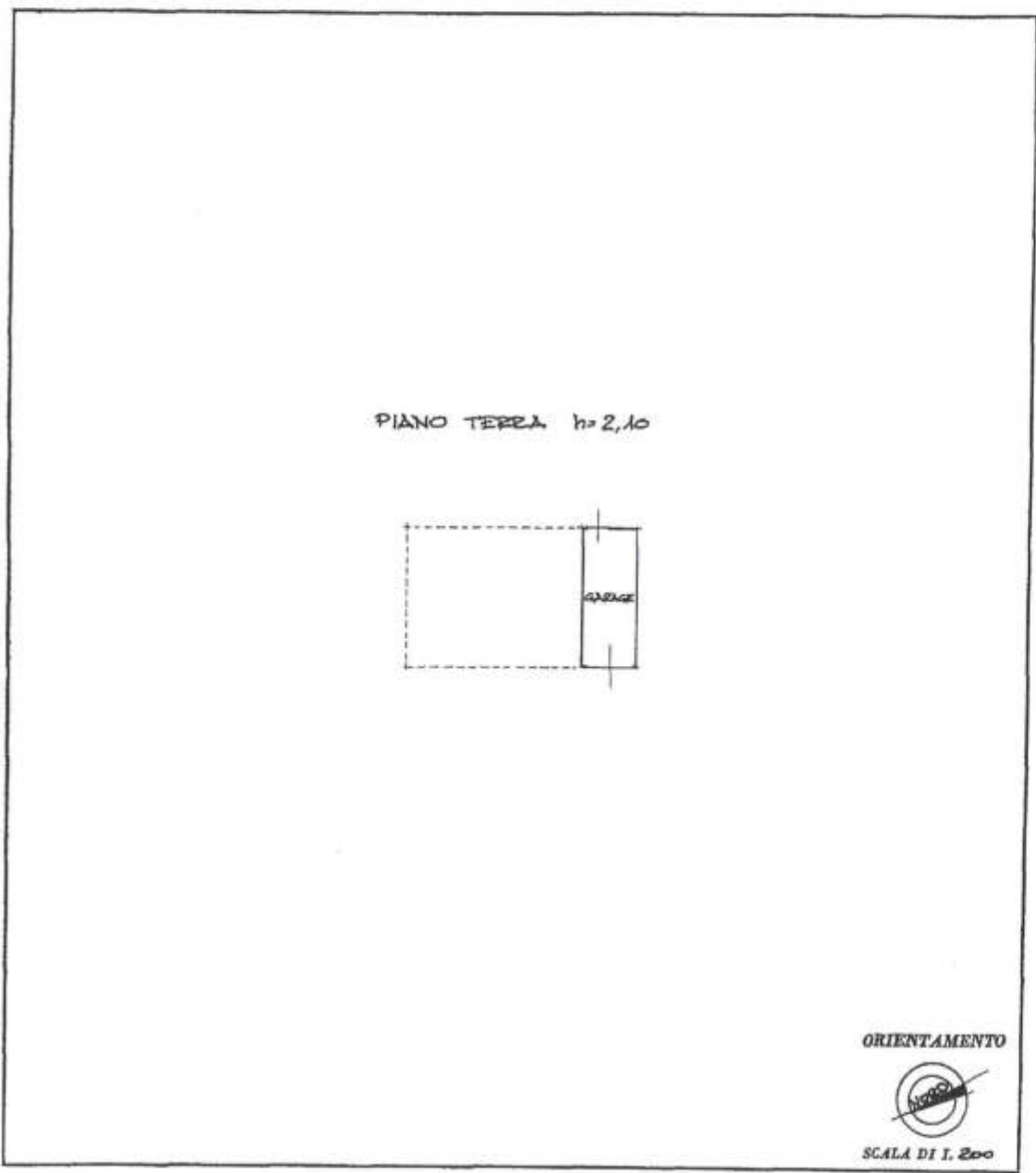

ORIENTAMENTO



SCALA DI 1:200

SPAZIO RISERVATO PER LE ANNOTAZIONI D'UFFICIO

DATA
PROT. N°

20/09/1985

NUOVO CATASTO
EDILIZIO URBANO

Foglio 204

Num. 118

Sub. 5

Compilata dal GEOMETRA
(Indica nome e cognome del compilatore)

MORGANTI WALTER

Inscritto all'Albo dei GEOMETRI

della Provincia di FORLÌ

DATA 11/3/1985

Firma Walter Morganti

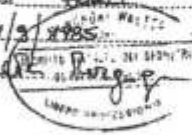

Catasto dei Fabbricati - Situazione al 15/02/2022 - Comune di FORLÌ(D704) - < Foglio 201 - Particella 118 - Subalterno 5 >
VIA F.lli PERLÈ - ARRETRAMENTO - TEL. 0542/21111

oma planimetria in atti





5999
MINISTERO DELLE FINANZE

Mod B (Nuovo Catasto Edilizio Urbano)

DIREZIONE GENERALE DEL CATASTO E DEI SERVIZI TECNICI ERARIALI

113 NUOVO CATASTO EDILIZIO URBANO

(R. DECRETO-LEGGE 13 APRILE 1976, N. 602)

Planimetria dell'immobile situato nel Comune di FORLÌ Via DELL'APPENNINO 301

Ditta

Allegata alla dichiarazione presentata all'Ufficio Tecnico Erariale di FORLÌ

PIANO TERRA h=2,10



ORIENTAMENTO



SCALA DI 1:800

SPAZIO RISERVATO PER LE ANNOTAZIONI D'UFFICIO

DATA
PROT. N°

20 SET 1985

NUOVO CATASTO EDILIZIO URBANO	
Foglio	<u>Ed1</u>
Num.	<u>113</u>
Sub.	<u>5</u>

Compilata dal GEOMETRA
(Titolo, nome e cognome del tecnico)

MORGAGNI WALTER

Inscritto all'Albo dei GEOMETRI

della Provincia di FORLÌ

DATA 11/9/1985

Firma: Walter Morgagni



Catasto dei Fabbricati - Situazione al 15/02/2022 - Comune di FORLÌ (D704) - < Foglio 201 - Particella 118 - Subalterno 6 >
input 01
STATO INFORMATICO - 301 B.00007

ima planimetria in atti





MINISTERO DELLE FINANZE
DIREZIONE GENERALE DEL CATASTO E DEI SERVIZI TECNICI ERARIALI

Mod B (Nuovo Catasto Edilizio Urbano)

NUOVO CATASTO EDILIZIO URBANO

(R. DECRETO-LIQUIDAZIONE 12 APRILE 1978, N. 452)

Planimetria dell'immobile situato nel Comune di FORLÌ Via DELL'APPENNINO 301

Ditta

Allegata alla dichiarazione presentata all'Ufficio Tecnico Erariale di FORLÌ

PIANO TERRA h=2,10

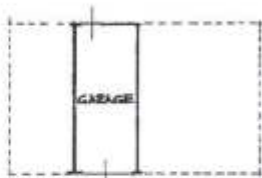

ORIENTAMENTO



SCALA DI 1:200

SPAZIO RISERVATO PER LE ANNOTAZIONI D'UFFICIO

DATA
PROT. N°

NUOVO CATASTO EDILIZIO URBANO	
Foglio	<u>201</u>
Num.	<u>118</u>
Sub.	<u>7</u>

Completata dal GEMELLI
(Titolo, zona e oggetto del locale)
MORGAGNI WALTER
iscritto all'Albo dei GEOMETRI
della Provincia di FORLÌ N° 1243
DATA 11/3/1995
Firma WALTER MORGAGNI



Catasto dei Fabbricati - Situazione al 15/02/2022 - Comune di FORLÌ(D704) - < Foglio 201 - Particella 118 - Subalterno 7 >





MINISTERO DELLE FINANZE

DIREZIONE GENERALE DEL CATASTO E DEI SERVIZI TECNICI ERARIALI

Mod. B (Nuovo Catasto Edilizio Urbano)

9999

NUOVO CATASTO EDILIZIO URBANO

(R. DECRETO-LEGGE 13 APRILE 1978, N. 432)

Planimetria dell'immobile situato nel Comune di FORLÌ Via DELL'APPENNINO 301

Ditta -

Allegata alla dichiarazione presentata all'Ufficio Tecnico Erariale di FORLÌ

PIANO TERRA h= 2,10

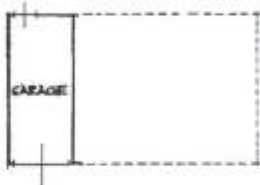

ORIENTAMENTO



SCALA DI 1:200

SPAZIO RISERVATO PER LE ANNOTAZIONI D'UFFICIO

DATA
PROT. N°

21/02/2022

NUOVO CATASTO EDILIZIO URBANO	
Foglio	201
Num.	118
Sub.	8

Compilato da: GEOMETRA
(Titolo, nome e cognome del titolare)
MORGAGNI WALTER
 Iscritto all'Albo dei GEOMETRI
 della Provincia di FORLÌ N° 1243
 DATA 11/2/2022
 Firma: Walter Morgagni



Catasto dei Fabbricati - Situazione al 15/02/2022 - Comune di FORLÌ(D704) - < Foglio 201 - Particella 118 - Subalterno 8 >

ima planimetria in atti