

Data: 29/05/2018 - n. T195214 - Richiedente: BNCFL73E45D024V

Agenzia delle Entrate  
CATASTO FABBRICATI  
Ufficio Provinciale di  
Roma

Dichiarazione protocollo n. RM0554157 del 14/08/2015

Planimetria di u.i.u. in Comune di Roma

Via [redacted] (fiumicino)

civ. 34

Identificativi Catastali:

Sezione:  
Foglio: 313  
Particella: 317  
Subalterno: 505

Compilata da:

[redacted]  
iscritto all'albo:  
Geometri

Prov. [redacted]

N. [redacted]

Scheda n. 1      Scala 1:200

PIANO PRIMO

H=3.00 m

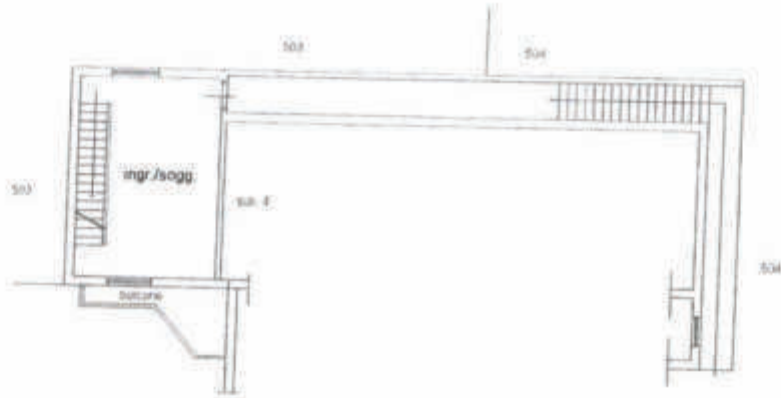

PIANO SECONDO

H=3.00 m



Catasto dei Fabbricati - Situazione al 29/05/2018 - Comune di FIUMICINO (M297) - < Foglio: 313 - Particella: 317 - Subalterno: 505 >  
n. 34 piano: 1-2 interno: 4;

Ultima planimetria in atti

Data: 29/05/2018 - n. T195214 - Richiedente: BNCFL73E45D024V

Totale schede: 1 - Formato di acquisizione: A4(210x297) - Formato stampa richiesto: A4(210x297)

Data: 23/04/2018 - n. T79182 - Richiedente: BNCFL73E45D024V

<b>Agenzia delle Entrate</b> <b>CATASTO FABBRICATI</b> Ufficio Provinciale di <b>Roma</b>	Dichiarazione protocollo n. RM0554157del: 14/08/2015 Planimetria di u.i.u.in Comune di Roma	
	Via [redacted] (fiuminino)	civ. 34
Identificativi Catastali: Sezione: Foglio: 313 Particella: 317 Subalterno: 506	Compilate da: [redacted] Iscritte all'albo: Geometri	Prov. [redacted] N. [redacted]
Scheda n. 1      Scala 1:200		

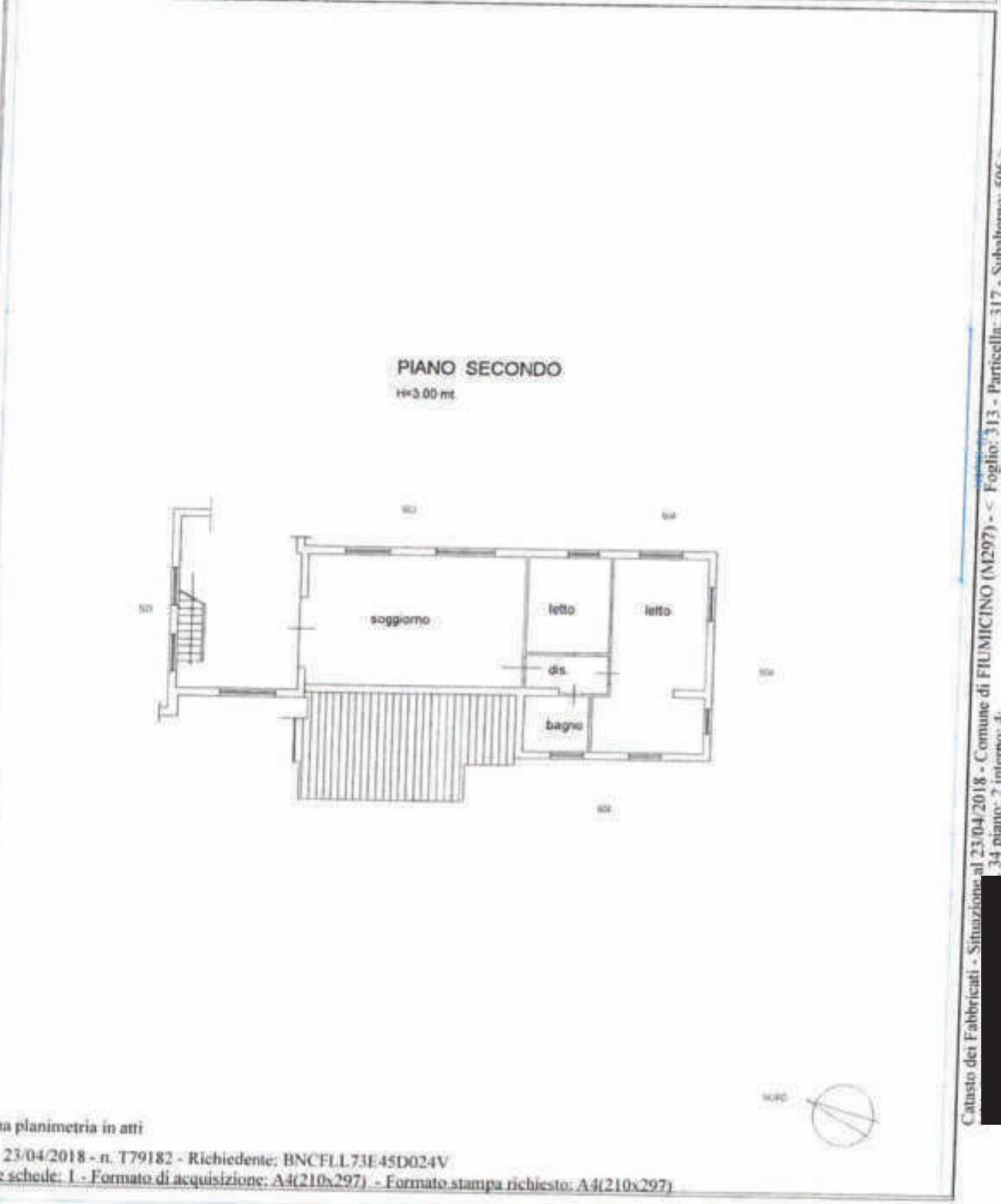

Ultima planimetria in atti  
Data: 23/04/2018 - n. T79182 - Richiedente: BNCFL73E45D024V  
Totale schede: 1 - Formato di acquisizione: A4(210x297) - Formato stampa richiesto: A4(210x297)

ALLEGATO 4  
PAG.5/5



PIANO SECONDO  
di cui alla CILA prot.64688 del  
04.08.2015

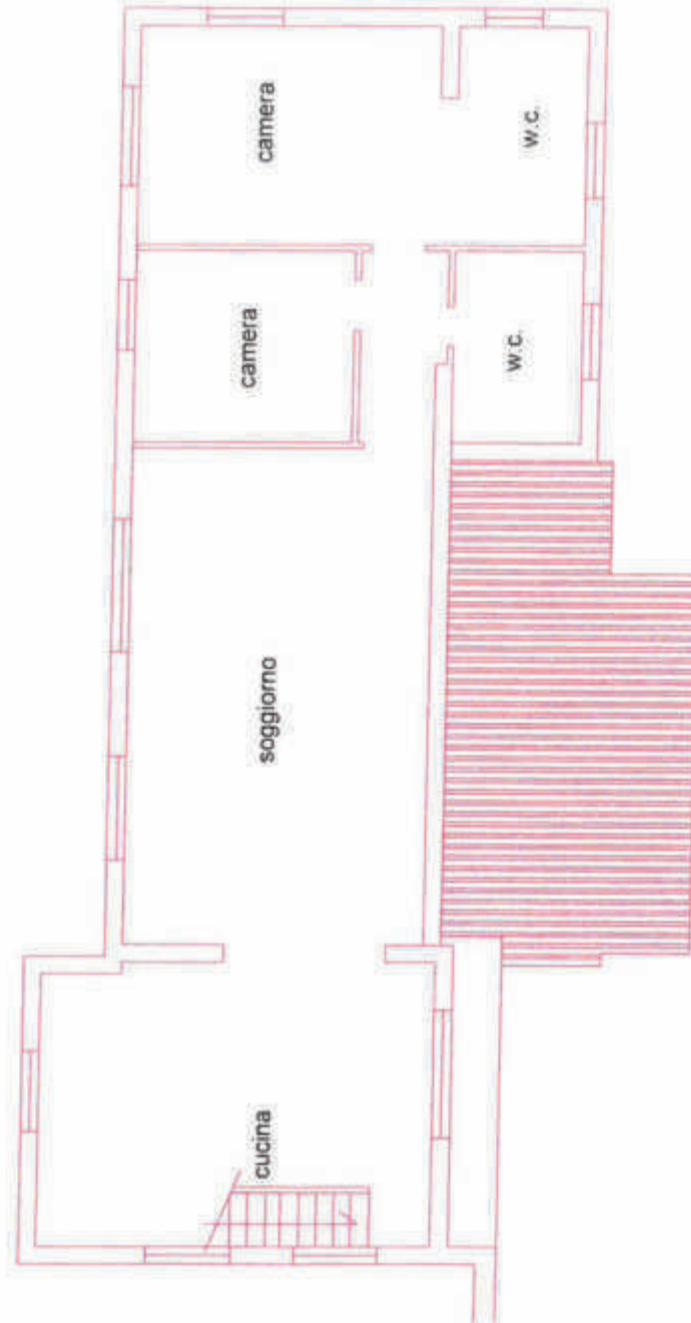

PIANO PRIMO  
di cui alla CILA prot.64688 del  
04.08.2015

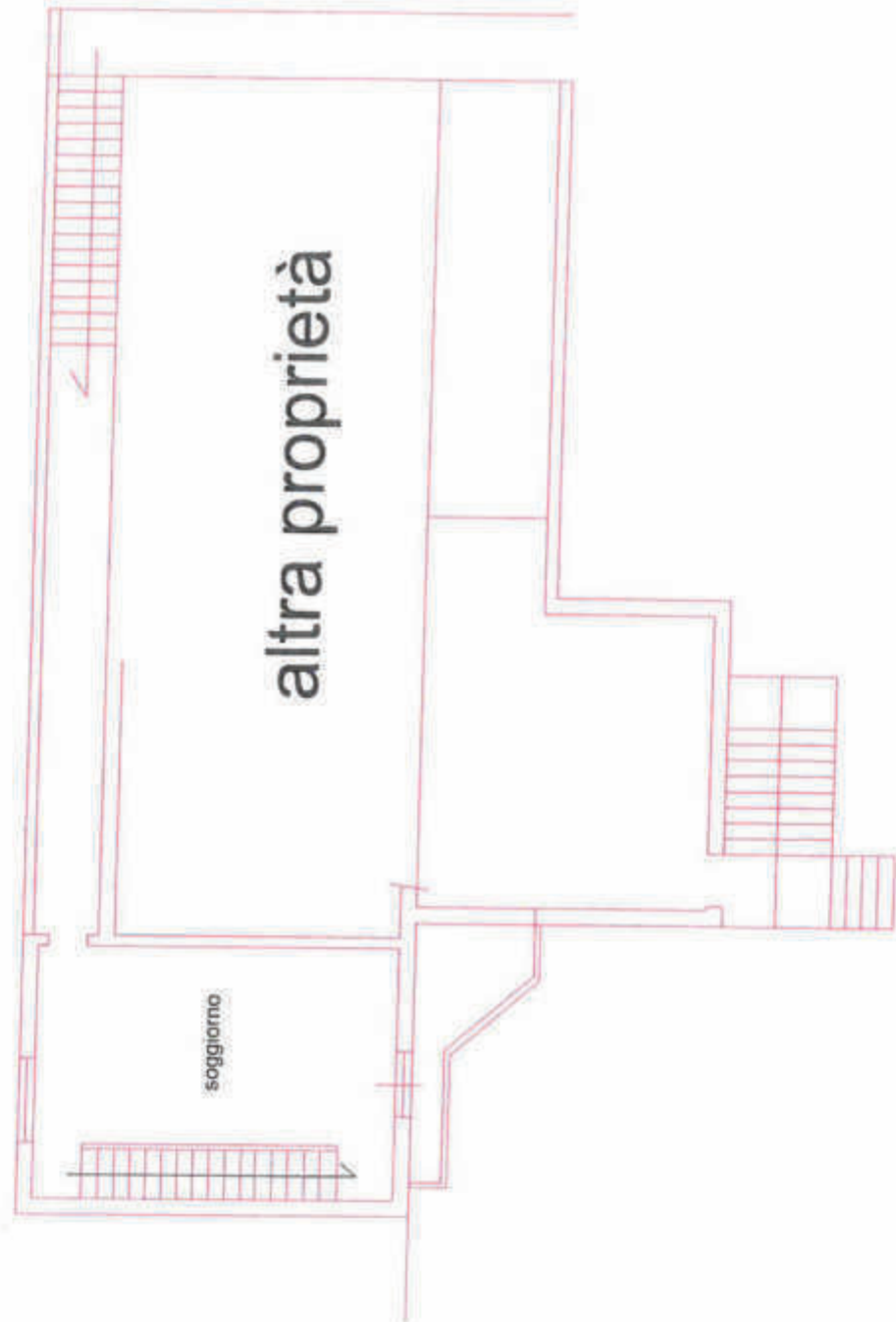

PIANO PRIMO  
stato di fatto

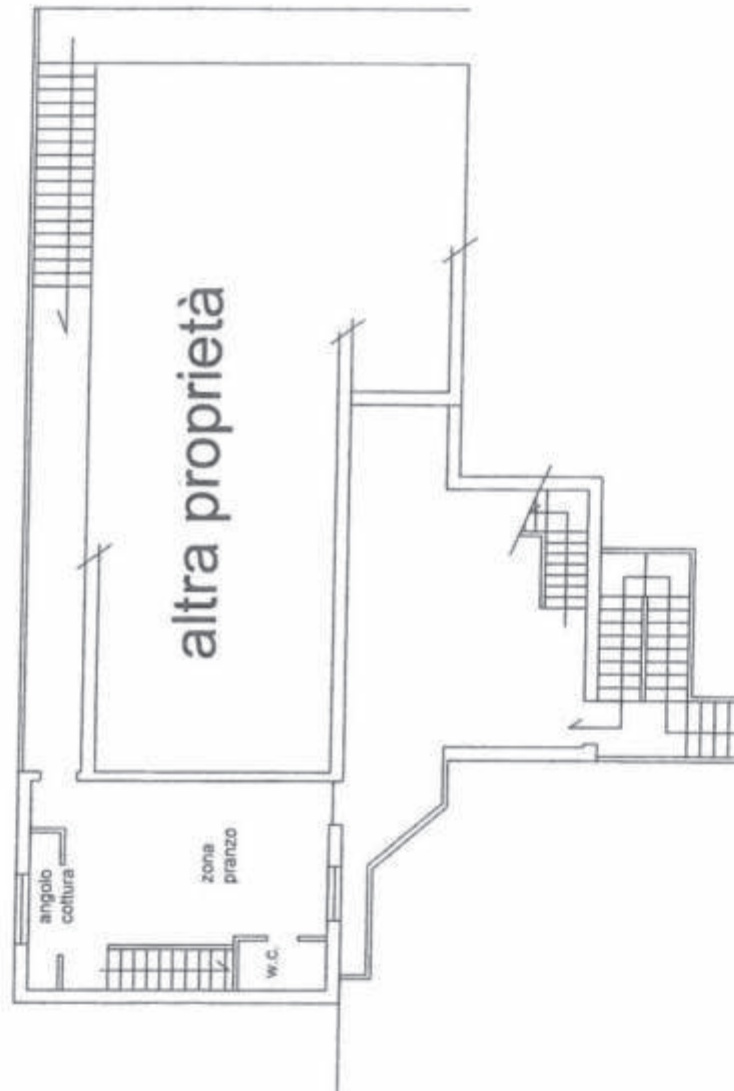

ALLEGATO 5  
PAG.4/7

PIANO SECONDO  
stato di fatto

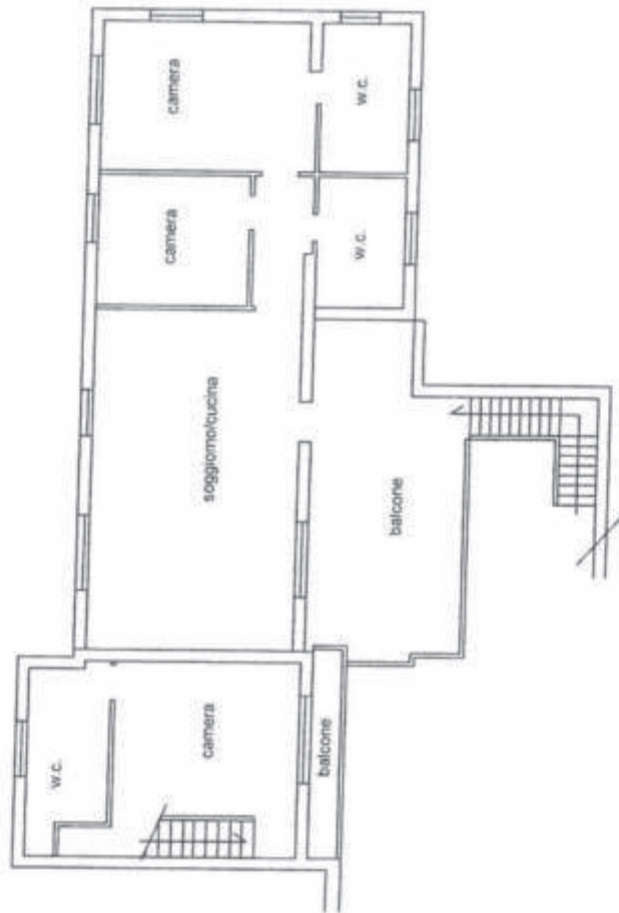

PIANO PRIMO  
sovrapposizione  
stato di fatto e autorizzato

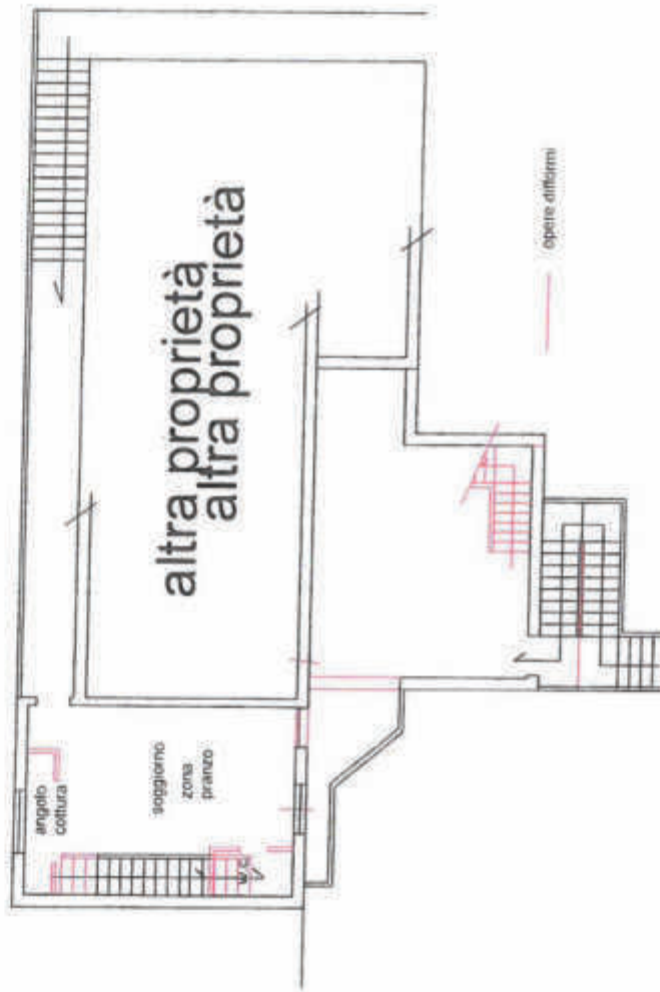



ALLEGATO 5  
PAG.6/7

PIANO SECONDO  
sovrapposizione  
stato di fatto e autorizzato

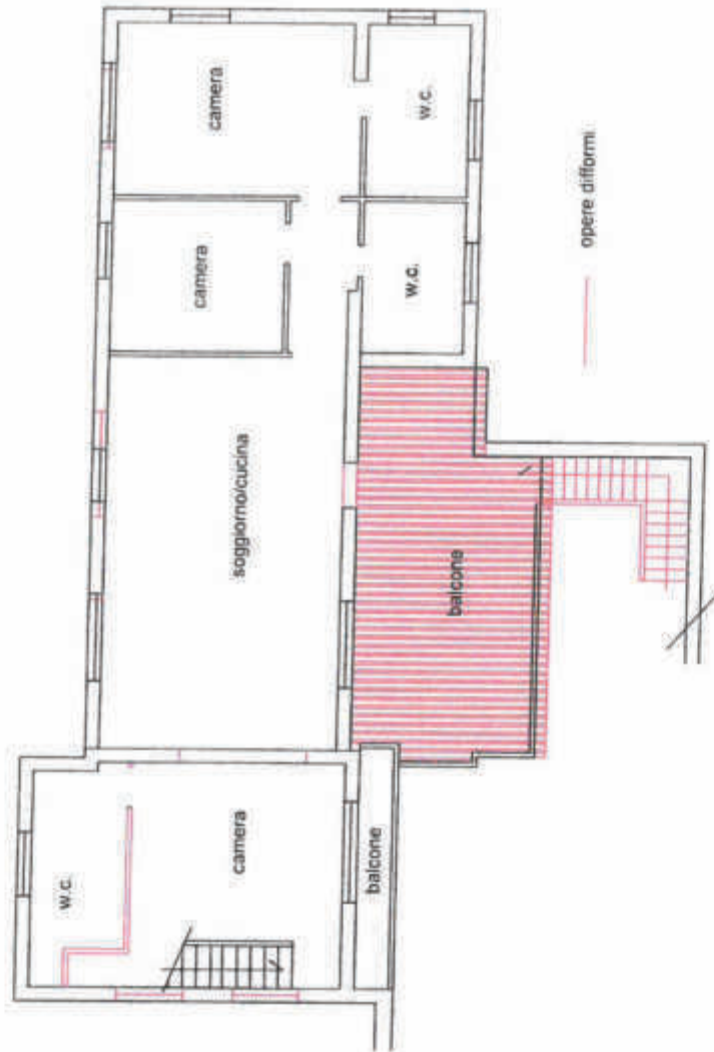

Ufficio Provinciale di Roma - Territorio Servizi Catastali - Direttore SALVATORE MUSUMECI

