



Visura storica per immobile  
 Situazione degli atti informatizzati dal 01/01/1960 al 04/06/2019

Data: 04/06/2019 - Ora: 13.28.56 Segue  
 Visura n.: T197779 Pag: 1

Dati della richiesta	Comune di FIUMICINO ( Codice: M297) Provincia di ROMA
Catasto Fabbricati	Foglio: 1066 Particella: 1683 Sub.: 37

INTESTATI

1		(1) Proprieta' per 1/2
2		(1) Proprieta' per 1/2

Unità immobiliare dal 23/03/2016

N.	DATI IDENTIFICATIVI				DATI DI CLASSAMENTO						DATI DERIVANTI DA	
	Sezione Urbana	Foglio	Particella	Sub	Zona Cens.	Micro Zona	Categoria	Classe	Consistenza	Superficie Catastale		Rendita
1		1066	1683	37	2		A/7	6	3 vani	Totale: 86 m <sup>2</sup> Totale escluse aree scoperte**: 86 m <sup>2</sup>	Euro 573,27	VARIAZIONE TERRITORIALE del 06/03/1992 in atti dal 23/03/2016 LEGGE REG. 25 proveniente dal comune di Roma H501, trasferito al comune di Fiumicino M297. (n. 34/2016)
Indirizzo					VIA MONTE CAURIOL SNC piano: S1-T-1.							
Annotazioni					Classamento e rendita validati (D.M. 701/94)							

Mappali Terreni Correlati  
 Codice Comune M297 - Sezione A - Foglio 1066 - Particella 1683

Situazione degli intestati dal 23/03/2016

N.	DATI ANAGRAFICI	CODICE FISCALE	DIRITTI E ONERI REALI
1			(1) Proprieta' per 1/2
2			(1) Proprieta' per 1/2
DATI DERIVANTI DA		VARIAZIONE TERRITORIALE dal 06/03/1992 in atti dal 23/03/2016 Registrazione LEGGE REG. 25 proveniente dal comune di Roma H501, trasferito al comune di Fiumicino M297. (n. 34/2016)	

Unità immobiliari n. 1                                  Tributi erariali: Euro 0,90



Visura storica per immobile  
 Situazione degli atti informatizzati dal 01/01/1960 al 04/06/2019

Data: 04/06/2019 - Ora: 13.28.56 Fine  
 Visura n.: T197779 Pag: 2

Visura telematica

\* Codice Fiscale Validato in Anagrafe Tributaria  
 \*\* Si intendono escluse le "superfici di balconi, terrazzi e aree scoperte pertinenziali e accessorie, comunicanti o non comunicanti" (cfr. Provvedimento del Direttore dell'Agenzia delle Entrate 29 marzo 2013).

**Visura storica per immobile**  
 Situazione degli atti informatizzati dal 01/01/1997 al 21/12/2019

Data: 21/12/2019 - Ora: 16.59.48 Segue

Visura n.: T38112 Pag: 1

Dati della richiesta	Comune di FIUMICINO ( Codice: M297) Provincia di ROMA
Catasto Fabbricati	Foglio: 1066 Particella: 1683 Sub.: 13

**INTESTATI**

1		(1) Proprieta' per 1/2
2		(1) Proprieta' per 1/2

**Unità immobiliare dal 23/03/2016**

N.	DATI IDENTIFICATIVI				DATI DI CLASSAMENTO							DATI DERIVANTI DA
	Sezione Urbana	Foglio	Particella	Sub	Zona Cens.	Micro Zona	Categoria	Classe	Consistenza	Superficie Catastale	Rendita	
1		1066	1683	13	2		C/6	1	11 m <sup>2</sup>	Totale: 11 m <sup>2</sup>	Euro 48,86	VARIAZIONE TERRITORIALE del 06/03/1992 in atti dal 23/03/2016 LEGGE REG. 25 proveniente dal comune di Roma H501, trasferito al comune di Fiumicino M297 (n. 34/2016)
<b>Indirizzo</b>		VIA MONTE CAURIOL SNC piano: T.										
<b>Annotazioni</b>		Classamento e rendita validati (D.M. 701/94)										

Mappali Terreni Correlati  
 Codice Comune M297 - Sezione A - Foglio 1066 - Particella 1683

**Situazione degli intestati dal 23/03/2016**

N.	DATI ANAGRAFICI	CODICE FISCALE	DIRITTI E ONERI REALI
1			(1) Proprieta' per 1/2
2			(1) Proprieta' per 1/2
<b>DATI DERIVANTI DA</b>		VARIAZIONE TERRITORIALE dal 06/03/1992 in atti dal 23/03/2016 Registrazione: LEGGE REG. 25 proveniente dal comune di Roma H501, trasferito al comune di Fiumicino M297 (n. 34/2016)	

Unità immobiliari n. 1

Tributi erariali: Euro 0,90

**Visura storica per immobile**  
 Situazione degli atti informatizzati dal 01/01/1997 al 21/12/2019

Data: 21/12/2019 - Ora: 16.59.48 Fine

Visura n.: T38112 Pag: 2

Visura telematica

\* Codice Fiscale Validato in Anagrafe Tributaria



PIANTA PIANO TERRA  
SCALA 1:500

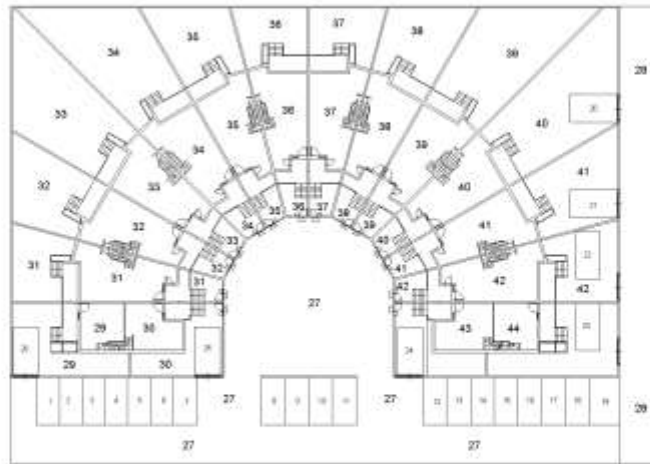

PIANTA PIANO SOTTOTETTO  
SCALA 1:500

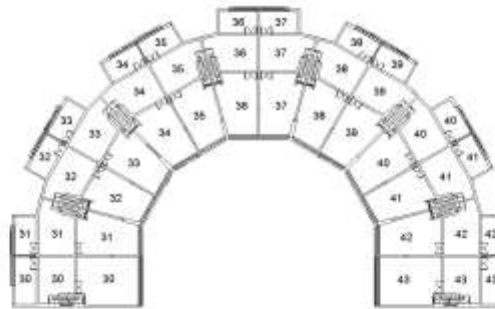

PIANTA PIANO SEMINTERRATO  
SCALA 1:500

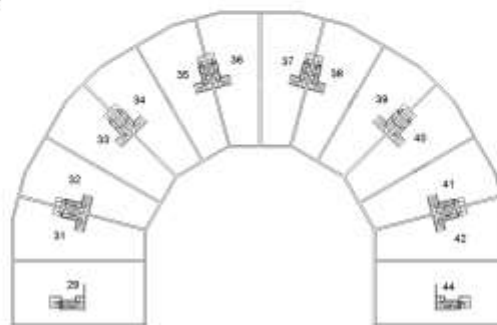

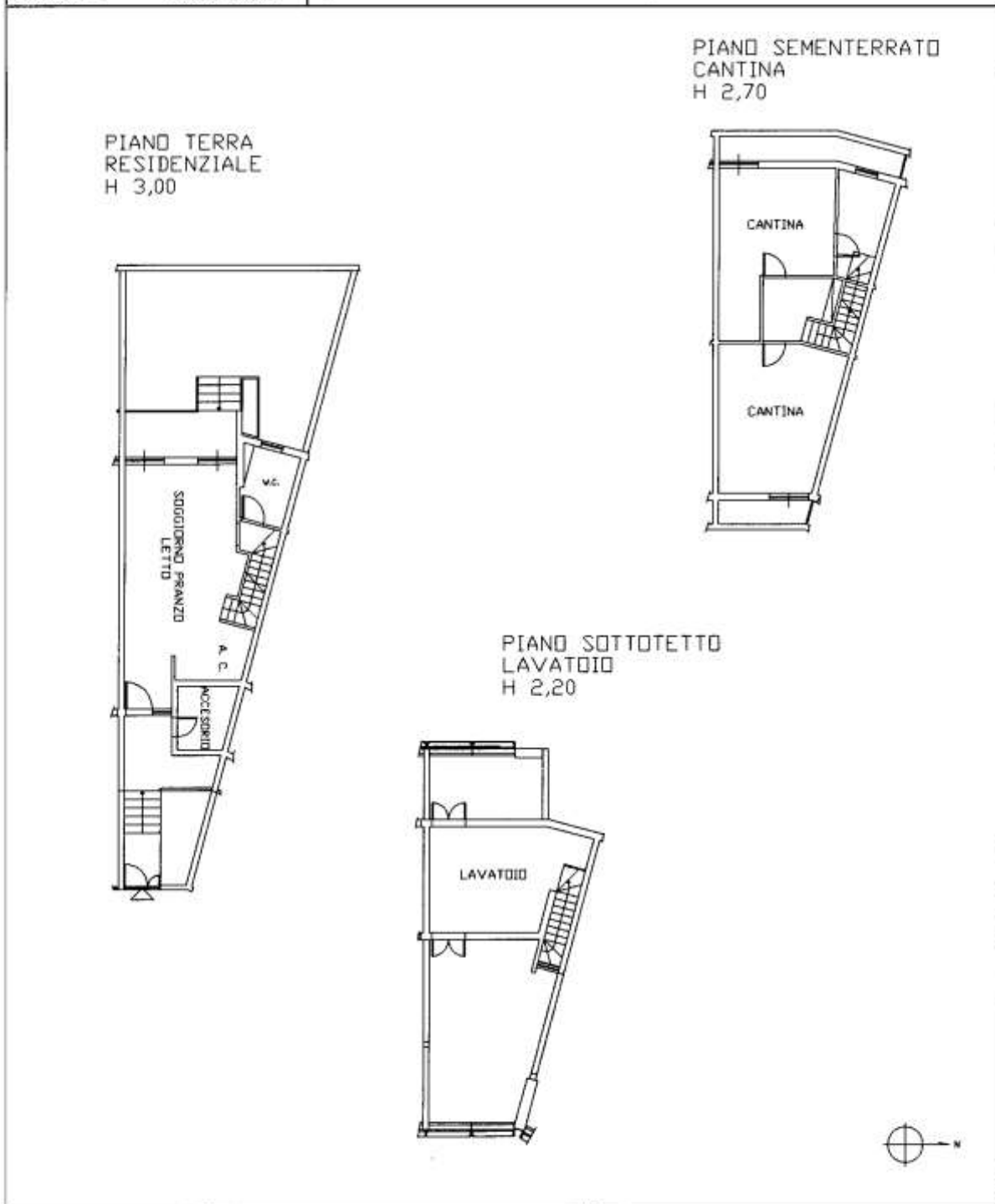

Agenzia del Territorio  
**CATASTO FABBRICATI**  
Ufficio Provinciale di  
Roma

Dichiarazione protocollo n. _____ del _____	
Planimetria di u.i.u. in Comune di Roma	
Via Monte Cauriol _____ civ. SNC	
Identificativi Catastali:	Compilata da:
Sezione:	Casolarano Antonio
Foglio: 1066	Iscritto all'albo:
Particella: 1683	Architetti
Subalterno: 13	Prov. Potenza
	N. 249

Scheda n. 1      Scala 1:100

PIANO TERRA  
PARCHEGGIO

